

とよあけの統計

2011年版

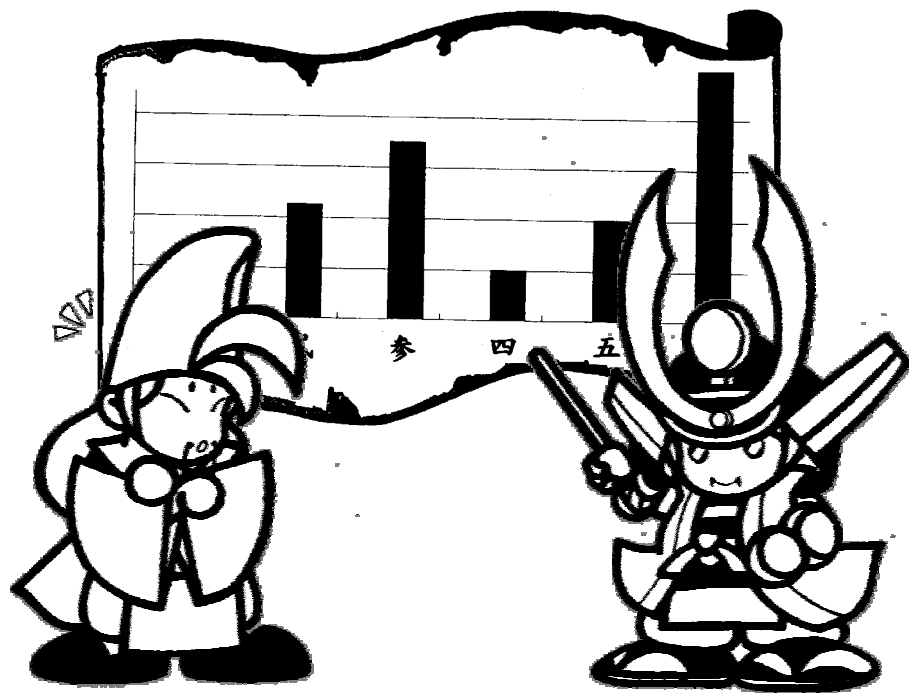

豊 明 市

豊明市民憲章



豊明発祥の地 若王子

文化を運んだ 鎌倉街道・東海道

伝説を語る 緑の二村山

産業を興した 治水の勅使池

乱を治めた 桶狭間古戦場

わたくしたちは、この豊かな自然と文化にはぐくまれながら、明日をめざして歩む豊明の市民です。

わたくしたちは、このまちの市民であることを自覚し、みんなの幸せと発展を願い、ここに市民憲章を定めます。

- 1 郷土を愛し、住みよい緑のまちをつくりましょう。
- 1 勤労を尊び、健康で豊かなまちをつくりましょう。
- 1 教養を高め、スポーツに親しみ、明るいまちをつくりましょう。
- 1 きまりを守り、秩序ある平和なまちをつくりましょう。
- 1 健全な若い力のそだつ、伸びゆくまちをつくりましょう。

(昭和52年10月15日制定)

はじめに

本書は、豊明市の人口・産業・経済・文化等市勢の現況とその推移発展を明らかにする基礎的資料を総合的に収録したものです。

編集につきましては、できる限り最新の資料収集に努めましたが、まだ不十分な点も数多くあると思います。今後、さらに充実した内容にするためにも皆様方のご意見・ご協力をいただきたいと思います。と存じます。

なお、本書の作成にあたって貴重な資料の提供をいただきました関係各位に対し、厚く御礼申し上げます。

平成23年3月

豊明市長 相羽 英勝



- 市章

このマークは、豊明の「トヨ」の文字を凶案化し、両翼に輪舞する人型を取って市民の協力と飛躍を表したものであり、昭和41年10月1日に制定されました。



- 市の木（けやき）

市制施行を記念して「明るく住みよい緑のまち」をテーマに市の木を公募し、昭和47年8月1日に決定しました。



- 市の花（ひまわり）

太陽に向かって明るく力強く咲くひまわりを、市勢を象徴する花として、市制1周年記念に公募し、昭和48年8月1日に決定しました。



のぶながくん

よしもとくん

- 市PRキャラクター

(「のぶながくん」と「よしもとくん」)

豊明市には「桶狭間古戦場伝説地」(昭和12年12月21日国指定史跡)があります。

「桶狭間の戦い」で対決した織田信長と今川義元を平成17年10月1日より正式に豊明市のPRキャラクターとしました。

凡 例

1. 本書は、豊明市に関する統計資料を収録したものです。
2. 資料は、官公庁、民間諸機関ならびに市内各課において収録したものです。
3. 年次は暦年、年度については4月から3月までを表わし、年月日の記入のあるものは、その期日現在を示します。
4. 数値の単位については、各表の右端上部に。資料の出典、あるいは提供を受けたところは、各表の右端下部に表わしてあります。
5. 統計表中の符号の用法は、次のとおりです。
 - [－] ……該当数字なしの場合
 - […] ……不詳又は資料なしの場合
 - [△] ……マイナスの場合
 - [X] ……統計法第14条により秘匿したもの
 - [0] ……単位未満の場合
6. 統計資料について、さらに詳細な数字が必要な場合は、各資料提供機関又は市民協働課にお問い合わせください。

総目次

1. 土地・面積・気象	1
2. 人口	10
3. 国勢調査	22
4. 事業所	43
5. 農業	47
6. 工業	62
7. 商業	72
8. 金融	75
9. 電気・ガス・水道	77
10. 運輸・通信	83
11. 社会福祉	93
12. 土木・建設	111
13. 保健・衛生	121
14. 治安・消防	136
15. 教育・文化	147
16. 財政	169
17. 市民所得	181
18. 選挙・議会・行政	187
付録	付録 ページ

目 次

1 土地・面積・気象

1-1	市の位置・面積……………	2
1-2	市街化区域面積……………	3
1-3	地目別土地利用面積……………	4
1-4	月別平均気温……………	5
1-5	月別降水量……………	6
1-6	地価公示・調査価格及び変動率…	7

2 人 口

2-1	世帯数・人口推移……………	10
2-2	外国人登録人口……………	11
2-3	人口動態……………	12
2-4	年齢別人口動態……………	13
2-5	転出入先、男女別移動者数……………	14
2-6	町字別人口・世帯数……………	18
2-7	年齢（5歳階級）別人口……………	19

3 国勢調査

3-1	人口集中地区人口……………	22
3-2	人口・世帯数……………	23
3-3	労働力状態別15歳以上就業者数…	24
3-4	流出入人口・昼夜間人口……………	25
3-5	年齢別男女人口……………	26
3-6	住宅の建て方、住宅の所有の関係別住宅に住む一般世帯及び一般世帯人員……………	30
3-7	住宅の種類・住宅の所有関係別一般世帯数、一般世帯人員、1世帯当たり人員、1世帯当たり延べ面積及び1人当たり延べ面積……………	31
3-8	産業別就業者数……………	32
3-9	職業・年齢別15歳以上就業者数…	34
3-10	町別人口……………	36
3-11	配偶関係、年齢（5歳階級）、男女別15歳以上人口……………	37
3-12	世帯の家族類型別一般世帯数、一般世帯人員、親族人員及び1世帯当たり親族人員……………	38
3-13	流出人口……………	40
3-14	流入人口……………	41

4 事業所

4-1	規模別事業所数及び従業者数	43
4-2	産業別事業所数及び従業者数	45

5 農業

5-1	専業・兼業別農家数	47
5-2	経営耕地面積	48
5-3	経営規模別農家数	49
5-4	農産物販売規模別農家数	50
5-5	農用機械台数	51
5-6	果樹栽培面積・収穫量	52
5-7	家畜飼養頭数	53
5-8	農作物作付面積・収穫量	54
5-9	野菜の作付面積・収穫量	56
5-10	花き栽培面積・出荷量	58
5-11	農地の転用面積	59
5-12	農業粗生産額及び生産農業所得	60

6 工業

6-1	産業分類別工業概要	62
6-2	規模別事業所数・従業者数・出荷額等	65
6-3	水源・用途別工業用水使用量	68
6-4	工業用地	70
6-5	有形固定資産結果表	71

7 商業

7-1	業種別事業所数・従業者数	72
7-2	年間商品販売額	73
7-3	産業分類別事業所数・従業者数・年間商品販売額	74

8 金融

8-1	市内金融機関数	75
8-2	商工業振興資金融資状況	76

9 電気・ガス・水道

9-1	電灯・電力需要状況	77
9-2	都市ガス使用状況	78
9-3	上水道状況	79
9-4	公共下水道状況	80
9-5	農村下水状況	81

10 運輸・通信

10-1	自動車登録台数	83
10-2	軽自動車保有台数	85
10-3	市内道路の状況	86
10-4	鉄道利用状況	87
10-5	ひまわりバス乗車数	89
10-6	テレビジョン受信契約数	90
10-7	加入電話数	91

11 社会福祉

11-1	交通災害共済加入状況・支払状況	93
11-2	国民年金被保険者数	94
11-3	国民年金受給状況	95
11-4	福祉年金受給状況	97
11-5	医療受給状況	98
11-6	介護保険要介護（要支援）認定者数	100
11-7	高齢者職業相談室扱職業紹介状況	101
11-8	身体障害者手帳交付数	102
11-9	療育手帳交付数	103
11-10	精神障害者保健福祉手帳交付数	104
11-11	生活保護状況	105
11-12	保育所の状況	107
11-13	共同募金	109
11-14	児童遊園地・ちびっ子広場設置状況	110

12 土木・建設

12-1	市道の状況	111
12-2	区画整理事業実績及び計画	112
12-3	都市計画道路	113
12-4	都市公園	114
12-5	家屋の状況	115
12-6	非木造家屋構造別床面積	116
12-7	木造家屋用途別床面積	118
12-8	住宅・土地統計調査結果	120

13 保健・衛生

13-1	資源ごみ収集状況	121
13-2	ごみ・し尿収集状況	122
13-3	生ごみ処理状況	123
13-4	環境衛生関係施設数	124
13-5	医療施設	125
13-6	医療関係従事者数	126
13-7	がん検診状況	127
13-8	ジフテリア・麻しん・風しん予防接種状況	129
13-9	インフルエンザ・急性灰白髄炎（小児マヒ）予防接種状況	130
13-10	年齢（5歳階級）別死亡者数	131
13-11	原因別死亡者数	133
13-12	休日診療所利用状況	134
13-13	登録犬数及び狂犬病予防注射状況	135

14 治安・消防

14-1	犯罪発生件数	136
14-2	ぐ犯・不良行為少年の補導状況	138
14-3	交通事故発生状況	139
14-4	火災発生状況	140
14-5	月別火災発生件数	141
14-6	原因別火災発生件数	142
14-7	救急出動件数	143
14-8	消防力の状況	144
14-9	防犯灯設置状況	145

15 教育・文化

15-1	幼稚園の状況	147
15-2	小学校の状況	149
15-3	中学校の状況	151
15-4	高等学校の状況	153
15-5	各種学校の状況	155
15-6	専修学校の状況	156
15-7	中学校卒業後の状況	157
15-8	高等学校卒業後の状況	158
15-9	児童生徒の平均体位	159
15-10	図書館蔵書数	160
15-11	図書館の利用状況	162
15-12	福祉体育館の利用状況	163
15-13	文化会館の利用状況	164
15-14	グラウンドの利用状況	166
15-15	テニスコートの利用状況	167
15-16	指定文化財	168

16 財 政

16-1	財政力	169
16-2	会計別決算額	170
16-3	市費負担の状況	172
16-4	普通会計の決算額	173
16-5	歳出の目的別内訳	177
16-6	市税徴収状況	179

17 市民所得

17-1	経済活動別市内総生産	181
17-2	市民所得の分配	183
17-3	市民家計所得	185

18 選挙・議会・行政

18-1	年次別選挙登録者数	187
18-2	投票区別選挙登録者数	188
18-3	衆議院議員選挙の投票状況	189
18-4	参議院議員選挙の投票状況	191
18-5	愛知県知事選挙の投票状況	193
18-6	愛知県議会議員選挙の投票状況	195
18-7	市長選挙の投票状況	197
18-8	市議会議員選挙の投票状況	199
18-9	議会構成	201
18-10	党派別議員数	202
18-11	年齢別議員数	203
18-12	会議開催数	204
18-13	委員会開催数	205
18-14	議決事件及び議決態様	206
18-15	請願審査状況	208
18-16	市役所職員数	209
18-17	市行政機構図	210

付 録

豊明市年表	- 1-
市内の主な公共施設	-13-
豊明の観光	-17-

1 土地 ・ 面積 ・ 気象

1. 土地・面積・気象

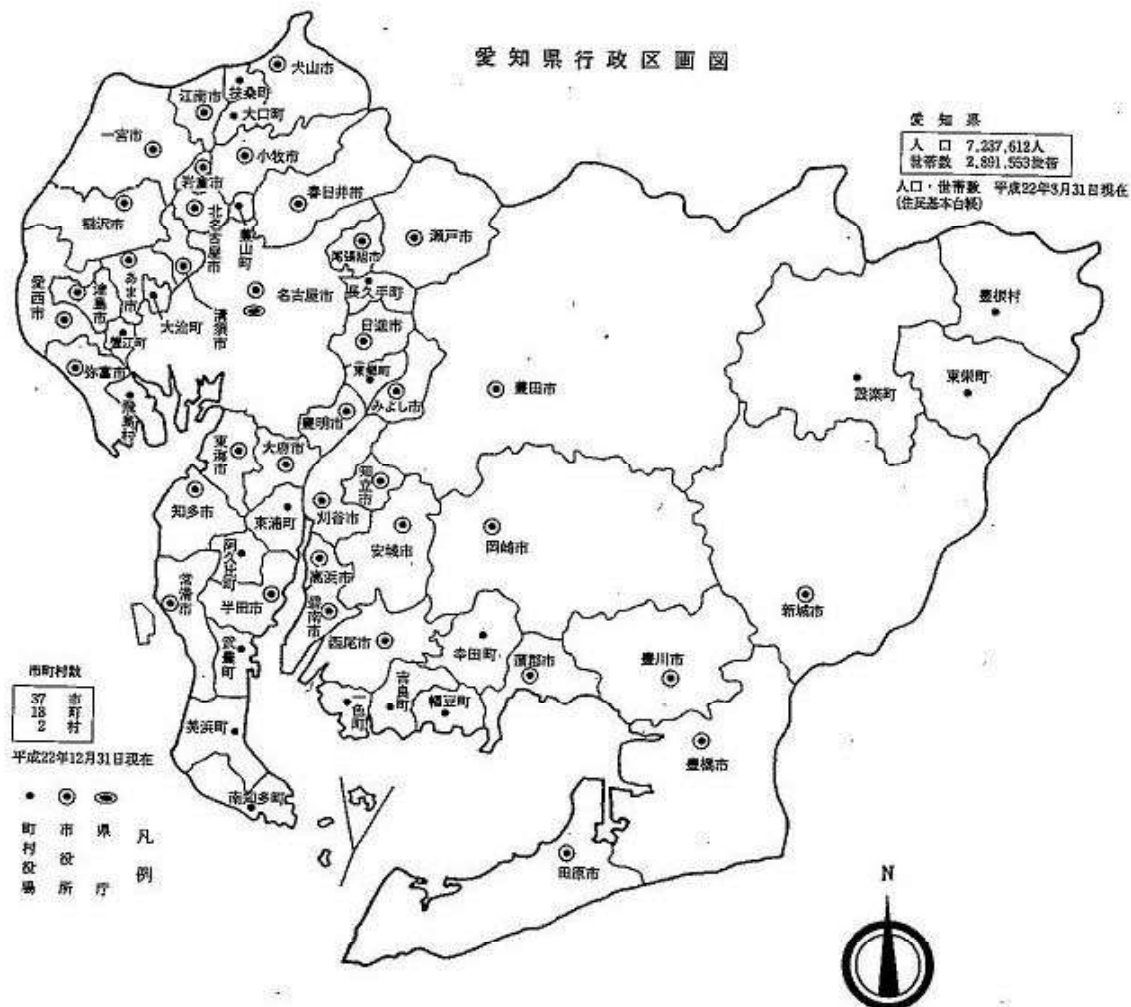

本市は、愛知県の中央よりやや西部に位置し、東は境川を隔てて刈谷市、北は東郷町、西は名古屋市、南は大府市に接しています。

面積は23.18km²、周囲27kmで地形は台地と低地からなり、一帯の土地は、北部の標高72mを最高に南に向かってゆるやかに傾斜し、全市平野部を形成しています。土地は肥沃で、温暖な気候に恵まれているため農業に適していますが、近年では、その自然にあふれた環境のよさから宅地化が進み、きれいな街なみの住宅地として整備しています。

1-1 市の位置・面積

東 経	北 緯	東西最長	南北最長	平均標高	総面積
136° 58′ ~ 137° 03′	35° 01′ ~ 35° 06′	6.53km	7.65km	15m	23.18km ²

※面積は、国土交通省国土地理院発行の全国都道府県市区町村別面積調
(平成17年10月1日現在)による

1-2 市街化区域面積

平成22年12月24日告示

区 分	第一種低層住居専用地域	第一種中高層住居専用地域	第一種住居地域	第二種住居地域	近隣商業地域	商業地域	準工業地域	計
面積 (h a)	84	367	124	33	32	2	60	702
比率 (%)	12.0	52.3	17.7	4.7	4.5	0.3	8.5	100.0
全体の比率 (%)	3.6	15.8	5.3	1.4	1.4	0.1	2.6	30.2

資料：都市計画課

1-3 地目別土地利用面積

単位：ha

年	行政面積	宅地		農用地			森林	その他
		住宅地	その他	田	畑	採草放牧地		
平成17年	2,318	468	232	385	190	—	115	928
18年	2,318	470	163	383	190	—	115	997
19年	2,318	472	157	382	190	—	114	1,003
20年	2,318	475	160	378	182	2	114	1,007
21年	2,318	479	164	378	166	2	114	1,015

※宅地は、各年1月1日現在

農用地は、各年8月1日現在

森林は、各年3月31日現在

資料：土地に関する統計年報

1-4 月別平均気温

単位：℃

年 \ 月	1	2	3	4	5	6	7	8	9	10	11	12	年平均
18年	3.8	5.5	7.8	13.0	18.7	23.3	26.2	28.5	23.9	19.5	13.2	7.6	15.9
19年	6.1	7.7	9.0	14.0	19.0	23.1	25.2	29.1	26.1	19.1	12.5	8.0	16.6
20年	5.1	4.0	10.4	15.3	19.6	22.4	28.2	28.1	24.3	19.0	12.2	8.0	16.4
21年	5.3	7.3	9.5	15.4	19.9	23.3	26.4	27.3	24.1	18.5	12.9	7.6	16.5
22年	4.6	7.0	9.1	13.3	18.7	23.9	27.8	29.4	26.1	19.4	12.1	7.9	16.6
極最高	15.2	19.9	20.5	23.6	31.5	34.3	38.0	37.3	38.0	28.4	20.2	20.0	38.0
極最低	-2.2	-1.2	0.4	3.8	8.4	15.8	20.2	23.3	15.2	8.5	3.6	-1.2	-2.2

資料：名古屋地方気象台

- ※1. 上記の資料は名古屋地方気象台（名古屋市千種区日和町二丁目18番）で観測した値である
2. 極最高、最低は平成22年の各月と年の日最高・日最低気温の最高・最低値（極値）である

1-5 月別降水量

単位：mm

年 \ 月	1	2	3	4	5	6	7	8	9	10	11	12	年総量
平成18年	49.5	124.5	117.5	104.5	205.0	221.0	275.0	89.0	167.0	89.0	59.0	110.5	1,611.5
19年	36.5	62.0	86.5	29.5	128.0	210.0	339.5	60.0	119.0	90.5	18.0	90.0	1,269.5
20年	26.5	52.0	152.0	198.5	211.5	228.5	33.5	339.5	171.0	101.5	41.0	24.0	1,579.5
21年	109.5	74.0	115.0	125.5	188.0	240.0	254.0	128.0	51.5	211.5	200.5	58.0	1,755.5
22年	11.5	137.0	211.0	183.5	167.0	259.0	208.5	63.5	190.5	179.5	43.0	76.0	1,730.0
日最大	4.0	50.0	37.0	64.0	39.5	64.5	46.0	33.0	39.5	73.0	30.0	24.5	73.0

資料：名古屋地方気象台

- ※1. 上記の資料は名古屋地方気象台（名古屋市千種区日和町二丁目18番地）で観測した値である
2. 日最大は、平成22年の各月と年の日降水量の最大値（極値）である

1-6 地価公示・調査価格及び変動率

(イ) 国

標準地		所在地	平成20年	
			標準地の1㎡ 当たり価格(円)	変動率(%)
住 宅 地	1	前後町仙人塚1736-120	109,000	5.8
	2	栄町上姥子6-236	105,000	6.9
	3	新田町広長11-9	115,000	5.5
	4	三崎町中ノ坪15-14	113,000	2.7
	5	栄町南館3-1419	98,300	4.6
	6	二村台1丁目16-2	110,000	5.8
	7	阿野町上納66-11	92,800	4.9
	8	阿野町大高道19-1	97,100	5.5
	9	三崎町ゆたか台18-7	119,000	7.2
	10	二村台4丁目18-7	111,000	3.7
	11	栄町南館3-1678	91,500	6.1
	12	新栄町七丁目24外	103,000	4.0
商業地		新田町子持松11-7外	135,000	3.1
準工業地		前後町善江1737	157,000	2.6
		栄町南館3-2056	80,100	3.4
市街化調整区 域内の宅地		阿野町長根114-4外	103,000	3.0
		沓掛町東本郷86-2	64,800	2.9

(ロ) 県

基準地		所在地	平成20年	
			基準値の1㎡ 当たり価格(円)	変動率(%)
	1	二村台7丁目11-6	108,000	3.8
	2	西川町長田14-7	114,000	2.7
	3	阿野町坂部1-32外	99,500	3.6
	4	二村台1丁目16-2	111,000	3.7
	5	大久伝町南6-5	105,000	2.9
宅地見込み地		阿野町平地29-1外	28,000	0.0
商業地		阿野町滑34-2	112,000	4.7
準工業地		新田町大割25-1外	94,700	5.5
市街化調整区 域内の宅地		栄町殿ノ山28-53	83,600	4.0

各年1月1日現在

平成21年		平成22年	
標準地の1㎡ 当たり価格(円)	変動率(%)	標準地の1㎡ 当たり価格(円)	変動率(%)
106,000	-2.8	102,000	-3.8
102,000	-2.9	98,400	-3.5
111,000	-3.5	107,000	-3.6
108,000	-4.4	104,000	-3.7
96,300	-2.0	92,900	-3.5
106,000	-3.6	102,000	-3.8
90,900	-2.0	87,700	-3.5
94,800	-2.4	91,500	-3.5
116,000	-2.5	112,000	-3.4
107,000	-3.6	103,000	-3.7
90,000	-1.6	87,300	-3.0
100,000	-2.9	97,000	-3.0
129,000	-4.4	124,000	-3.9
150,000	-4.5	145,000	-3.3
78,800	-1.6	76,400	-3.0
99,800	-3.1	96,000	-3.8
64,200	-0.9	63,000	-1.9

資料：国土交通省土地鑑定委員会

各年7月1日現在

平成21年		平成22年	
基準値の1㎡ 当たり価格(円)	変動率(%)	基準値の1㎡ 当たり価格(円)	変動率(%)
100,000	-7.4	99,500	-0.5
106,000	-7.0	104,000	-1.9
92,600	-6.9	91,100	-1.6
103,000	-7.2	101,000	-1.9
97,500	-7.1	97,000	-0.5
27,700	-1.1	27,400	-1.1
104,000	-7.1	103,000	-1.0
88,200	-6.9	87,000	-1.4
80,300	-4.0	80,000	-0.4

資料：愛知県地価調査

2 人 口

2. 人口

年齢(5段階級)別人口(平成23年1月1日現在)

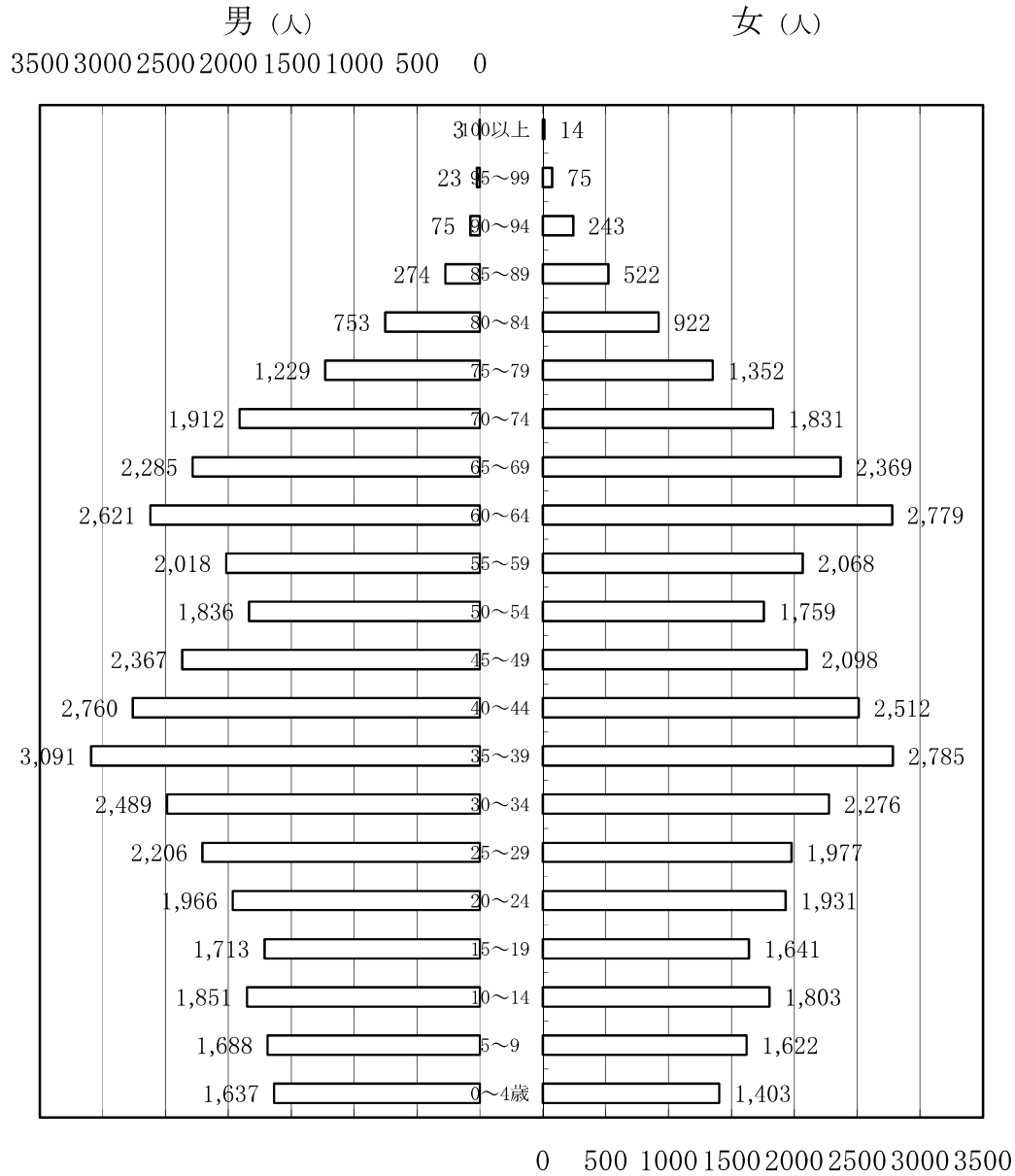

2-1 世帯数・人口推移

各年3月31日現在

年	世帯数	人 口			対 前 年		人口密度 人/km ²
		男	女	計	増加人口	増加率 (%)	
平成16年	25,341	33,782	33,215	66,997	456	0.7	2,890
17年	25,766	34,041	33,418	67,459	462	0.7	2,910
18年	26,256	34,324	33,568	67,892	433	0.6	2,929
19年	26,681	34,490	33,777	68,267	375	0.6	2,945
20年	27,150	34,782	33,891	68,673	406	0.6	2,963
21年	27,555	34,873	34,066	68,939	266	0.4	2,974
22年	27,756	34,650	33,894	68,544	-395	-0.6	2,957

※外国人含む

資料：市民課

2-2 外国人登録人口

各年12月31日現在

年	総数	韓国及び朝鮮	中国	ブラジル	フィリピン	その他
平成18年	2,122	248	218	1,271	208	177
19年	2,409	225	251	1,492	237	204
20年	2,829	216	307	1,784	269	253
21年	2,615	219	318	1,572	251	255
22年	2,467	211	331	1,406	239	280

資料：市民課

2-3 人口動態

各年1月～12月

年 月	自 然 動 態			社 会 動 態					増 減
	出 生	死 亡	差 引	転 入	転 出	その他増	その他減	差 引	
平成14年	695	406	289	3,336	3,326	28	45	△7	210
15年	689	435	254	3,523	3,349	25	32	167	421
16年	714	418	296	3,499	3,271	38	57	209	505
17年	652	428	224	3,501	3,362	28	11	156	380
18年	675	468	207	3,747	3,608	35	24	150	357
19年	651	470	181	3,459	3,266	34	45	182	363
20年	554	436	118	3,699	3,396	32	58	275	393
21年	612	457	155	3,317	3,666	20	19	△348	△193
22年	600	506	94	3,219	3,334	18	20	△117	△23
1 月	54	52	2	211	241	-	-	△30	△28
2 月	44	50	△6	209	254	1	-	△44	△50
3 月	51	50	1	631	630	2	9	△6	△5
4 月	50	43	7	425	305	2	-	122	129
5 月	49	39	10	202	239	2	-	△35	△25
6 月	58	37	21	215	244	1	2	△30	△9
7 月	53	40	13	184	214	1	2	△31	△18
8 月	55	35	20	291	258	3	2	34	54
9 月	57	33	24	186	247	1	3	△63	△39
10月	54	41	13	234	229	3	1	7	20
11月	34	46	△12	230	271	1	1	△41	△53
12月	41	40	1	201	202	1	-	-	1

※外国人含む

資料：市民課（住民基本台帳）

2-4 年齢別人口動態

平成21年10月～平成22年9月

年 齢	自 然 増 減			社 会 増 減					総増減
	出 生	死 亡	増減	転 入	転 出	その他 増	その他 減	増減	
総 数	619	503	116	3,184	3,317	19	25	△139	△23
0～4歳	619	3	616	233	263	1	-	△29	587
5～9歳	-	-	-	109	101	-	-	8	8
10～14歳	-	1	△1	66	68	-	-	△2	△3
15～19歳	-	1	△1	165	118	-	-	47	46
20～24歳	-	-	-	452	447	4	1	8	8
25～29歳	-	-	-	645	691	2	1	△45	△45
30～34歳	-	4	△4	536	569	3	4	△34	△38
35～39歳	-	7	△7	337	383	2	4	△48	△55
40～44歳	-	5	△5	174	195	2	4	△23	△28
45～49歳	-	5	△5	128	114	-	2	12	7
50～54歳	-	11	△11	74	95	1	1	△21	△32
55～59歳	-	18	△18	72	81	1	-	△8	△26
60～64歳	-	31	△31	60	73	2	3	△14	△45
65～69歳	-	45	△45	45	43	-	4	△2	△47
70～74歳	-	49	△49	27	36	1	1	△9	△58
75～79歳	-	66	△66	19	15	-	-	4	△62
80～84歳	-	82	△82	22	11	-	-	11	△71
85～90歳	-	78	△78	13	10	-	-	3	△75
90～94歳	-	63	△63	6	4	-	-	2	△61
95～99歳	-	31	△31	1	-	-	-	1	△30
100歳以上	-	3	△3	-	-	-	-	-	△3
不 詳	-	-	-	-	-	-	-	-	-
0～14歳	619	4	615	408	432	1	-	△23	592
15～64歳	-	82	△82	2,643	2,766	17	20	△126	△208
65歳以上	-	417	△417	133	119	1	5	10	△407
(再75歳以上)	-	323	△323	61	40	-	-	21	△302

資料：あいちの人口年報

2-5 転出入先、男女別移動者数

平成21年10月～平成22年9月

都道府県等	転 入			転 出			転出入超過		
	総 数	男	女	総 数	男	女	総 数	男	女
総 数	3,184	1,700	1,484	3,317	1,760	1,557	△133	△60	△73
県 内	2,173	1,195	978	2,129	1,115	1,014	44	80	△36
県 外	1,011	505	506	1,410	645	543	△177	△140	△37
北 海 道	22	11	11	14	11	3	8	-	8
東 北 地 方	14	9	5	16	9	7	△2	-	△2
関 東 地 方	179	106	73	209	108	101	△30	△2	△28
北陸・東山地方	59	23	36	46	23	23	13	-	13
東 海 地 方	242	118	124	223	134	106	2	△16	18
岐 阜 県	96	41	55	91	51	40	5	△10	15
静 岡 県	64	32	32	73	41	32	△9	△9	-
三 重 県	82	45	37	76	42	34	6	3	3
近 畿 地 方	109	59	50	109	56	53	-	3	△3
中 国 地 方	24	12	12	34	20	14	△10	△8	△2
四 国 地 方	14	4	10	11	6	5	3	△2	5
九 州 地 方	141	50	32	93	59	34	△11	△9	△2
国 外	264	111	153	414	219	195	△150	△108	△42
不 詳	2	2	-	2	-	2	2	2	-

(注) 県外は国外及び不詳を含む。

資料：あいちの人口年報

町・字名	人 口			世帯数	町・字名	人 口			世帯数
	総 数	男	女			総 数	男	女	
新 田 町	7,232	3,665	3,567	2,833	阿 野 町	6,473	3,263	3,210	2,584
郷 下	16	7	9	6	稲 葉	971	505	466	382
下ノ割	36	21	15	20	出 口	210	104	106	80
前 原	579	306	273	231	上 納	631	313	318	244
森 西	144	82	62	62	東 阿 野	462	239	223	184
村 合	261	123	138	86	苧 外 山	187	94	93	66
中ノ割	914	469	445	346	上 石 田	155	78	77	51
大 割	156	83	73	57	惣 作	22	12	10	10
南 山	579	307	272	212	西ノ海戸	164	84	80	67
西 筋	373	184	189	131	奥 屋	217	108	109	89
子持松前	162	88	74	74	寺 内	217	109	108	84
子 持 松	656	339	317	247	林ノ内	296	139	157	104
吉 池	811	403	408	319	新 切	253	131	122	97
門 先	670	341	329	265	明 定	97	55	42	57
広 長	976	469	507	369	上 畑 田	36	23	13	22
錦	828	403	425	337	大 島	1	1	0	1
井ノ花	71	40	31	71	昭 和	38	19	19	15
					長 根	121	57	64	39
三 崎 町	5,204	2,666	2,538	2,105	登	17	11	6	14
中ノ坪	1,228	661	567	534	違 井	191	98	93	71
三 崎	462	232	230	161	平 地	55	33	22	37
高 鴨	792	409	383	324	西 平 地	52	22	30	14
井ノ花	393	206	187	158	池 下	18	10	8	4
丸ノ内	492	261	231	207	藤 手	287	140	147	108
ゆたか台	1,460	702	758	577	黒 部	247	122	125	93
社	377	195	182	144	坂 部	248	116	132	95
					北上ノ山	339	165	174	141
大久伝町	2,047	1,083	964	854	茶 屋 浦	205	97	108	80
東	254	134	120	96	大 高 道	217	108	109	84
中	400	209	191	165	滑	283	146	137	120
南	901	489	412	398	大 代	236	124	112	131
西	492	251	241	195					

町・字名	人 口			世帯数	町・字名	人 口			世帯数
	総 数	男	女			総 数	男	女	
前 後 町	5,293	2,625	2,668	2,189	大 蔵 下	741	364	377	302
大 代	213	104	109	78	下 原	287	137	150	109
善 江	638	310	328	293	姥 子	571	273	298	264
五 軒 屋	442	222	220	195	上 姥 子	1,626	832	794	662
宮 前	49	26	23	21	九 左 山	90	45	45	33
螺 貝	175	85	90	70	南 館	4,109	2,171	1,938	1,705
三 ッ 谷	621	308	313	251	西 山	151	83	68	59
大 狭 間	190	91	99	73	武 侍	612	312	300	254
仙 人 塚	2,238	1,104	1,134	852	館	56	23	33	23
鎗 ケ 名	369	199	170	179	山 ノ 神	32	16	16	13
鎌 ケ 須	358	176	182	177	南 姥 子	289	145	144	116
栄 町	14,004	7,137	6,867	5,738	間 米 町	2,073	1,072	1,001	799
坂 畑	156	76	80	58	島 川	115	59	56	38
裏 畑	181	84	97	68	八 ッ 屋	65	35	30	24
村 前	255	138	117	90	廻 渡	14	5	9	4
梶 田	37	17	20	12	榎 山	339	182	157	145
元 屋 敷	69	60	9	55	敷 田	424	224	200	165
神 田	2	1	1	1	鶴 根	775	403	372	299
大 脇	112	53	59	35	鹿 追	8	3	5	4
念 仏 塚	55	26	29	17	間 米	237	113	124	87
山 ノ 田	97	48	49	41	唐 竹	39	21	18	12
上 ノ 山	279	134	145	87	森 前	57	27	30	21
南 下 原	40	22	18	14					
内 山	490	245	245	171	二 村 台	9,488	4,823	4,665	4,438
寺 前	43	24	19	15	1 丁 目	1,011	487	524	426
根 崎	10	5	5	3	2 丁 目	984	508	476	409
道 山	42	23	19	17	3 丁 目	1,847	947	900	896
高 根	17	6	11	6	4 丁 目	751	370	381	327
三 ッ 池 下	43	20	23	14	5 丁 目	1,912	960	952	982
新 左 山	293	152	141	106	6 丁 目	1,416	746	670	716
大 原	156	85	71	79	7 丁 目	1,567	805	762	682
大 根	1,362	646	716	623					
西 大 根	1,264	656	608	525					
殿 ノ 山	437	215	222	161					

町・字名	人 口			世帯数	町・字名	人 口			世帯数
	総 数	男	女			総 数	男	女	
新 栄 町	5,899	2,955	2,944	2,255	西 川 町	2,909	1,486	1,423	1,102
一 丁 目	339	180	159	133	荒 卷	34	19	15	13
二 丁 目	953	465	488	378	善 波	391	199	192	149
三 丁 目	1,221	595	626	448	長 田	848	427	421	311
四 丁 目	719	350	369	277	横 井	358	190	168	131
五 丁 目	577	308	269	212	笹 原	787	402	385	303
六 丁 目	762	385	377	285	島 原	469	237	232	185
七 丁 目	1,328	672	656	522	広 原	22	12	10	10

※外国人含む

資料：市民課

2-6 町字別人口・世帯数

平成23年1月1日現在

町・字名	人 口			世帯数	町・字名	人 口			世帯数
	総 数	男	女			総 数	男	女	
総人口	68,779	34,797	33,982	27,764	徳田池下	46	22	24	14
杳掛町	8,072	4,022	4,135	2,867	坊主山	58	29	29	19
藪田	74	36	38	23	徳田	145	70	75	40
井ノ上		40	45	27	松本	69	41	28	20
烏ヶ根	70	33	37	26	堤灯山	60	31	29	27
切山	28	12	16	10	五反田	346	171	175	114
水白	0				東門	4	1	3	2
車田	1	0	1	1	金山	13	8	5	6
若王子	287	142	145	110	皿池上	56	27	29	20
石根	6	4	2	5	荒畑	103	52	51	49
定納畑	23	9	14	5	八幡前	84	45	39	42
女松原	16	8	8	5	森元	24	11	13	7
古池	4	2	2	1	西本郷	193	89	104	59
天白	72	38	34	26	東本郷	241	119	122	81
荒神ヶ根	2	1	1	1	広坪	15	8	7	4
石畑	210	107	103	68	萱野	4	2	2	1
陣田	16	5	11	9	垣ノ内	9	4	5	4
前田	16	10	6	6	若宮	73	33	40	27
上高根	328	154	174	96	中根	117	61	56	46
薬師ヶ根	107	55	52	33	十王堂	64	30	34	21
森前	52	26	26	18	森浦	37	20	17	13
西田	68	31	37	25	宿	274	143	131	95
北畑	58	32	26	20	寺内	126	62	64	39
下高根	347	170	177	112	寺池	88	45	43	36
小所	117	64	53	36	荒井	390	197	193	139
泉	239	124	115	89	峠前	12	2	10	8
中川	171	88	83	48	田楽ヶ窪	224	88	136	129
掛下	81	40	41	24	川部	71	35	36	27
山新田	207	92	115	92	城塚	111	61	50	33
葎廻間	10	5	5	2	丘下	161	79	82	61
一長田	34	15	19	13	恵畑	41	21	20	14
栈敷	22	11	11	8	切山台	50	27	23	17
勅使	153	54	99	111					
山田	67	36	31	24					
小廻間	1,877	944	933	579					

2-7 年齢（5歳階級）別人口

年 齢	平成19年			平成20年			平成21年		
	総 数	男	女	総 数	男	女	総 数	男	女
総 数	68,235	34,521	33,714	68,595	34,768	33,827	68,995	34,972	34,023
0～4歳	3,338	1,718	1,620	3,276	1,717	1,559	3,211	1,698	1,513
5～9歳	3,612	1,812	1,800	3,592	1,821	1,771	3,541	1,803	1,738
10～14歳	3,361	1,742	1,619	3,429	1,762	1,667	3,561	1,806	1,755
15～19歳	3,356	1,716	1,640	3,340	1,714	1,626	3,338	1,738	1,600
20～24歳	4,087	2,117	1,970	4,145	2,160	1,985	4,071	2,088	1,983
25～29歳	4,649	2,399	2,250	4,545	2,309	2,236	4,500	2,326	2,174
30～34歳	5,865	3,067	2,798	5,593	2,962	2,631	5,330	2,800	2,530
35～39歳	5,773	3,081	2,692	5,887	3,130	2,757	5,996	3,175	2,821
40～44歳	4,469	2,356	2,113	4,723	2,475	2,248	4,947	2,599	2,348
45～49歳	3,739	1,944	1,795	3,896	2,065	1,831	4,052	2,144	1,908
50～54歳	3,916	1,946	1,970	3,772	1,911	1,861	3,699	1,896	1,803
55～59歳	5,660	2,771	2,889	5,235	2,529	2,706	4,799	2,323	2,476
60～64歳	4,659	2,275	2,384	4,824	2,356	2,468	5,040	2,480	2,560
65～69歳	4,237	2,220	2,017	4,438	2,306	2,132	4,675	2,366	2,309
70～74歳	3,136	1,540	1,596	3,303	1,653	1,650	3,384	1,703	1,681
75～79歳	2,112	1,019	1,093	2,222	1,065	1,157	2,312	1,116	1,196
80～84歳	1,249	525	724	1,341	547	794	1,459	617	842
85～89歳	630	180	450	639	194	445	680	207	473
90～94歳	310	76	234	311	78	233	298	72	226
95～99歳	69	16	53	75	13	62	93	15	78
100歳以上	8	1	7	9	1	8	9	0	9
0～14歳	10,311	5,272	5,039	10,297	5,300	4,997	10,313	5,307	5,006
15～64歳	46,173	23,672	22,501	45,960	23,611	22,349	45,772	23,569	22,203
65歳以上	11,751	5,577	6,174	12,338	5,857	6,481	12,910	6,096	6,814

※外国人含む

各年1月1日現在

平成22年			平成23年		
総数	男	女	総数	男	女
68,802	34,834	33,968	68,779	34,797	33,982
3,106	1,652	1,454	3,040	1,637	1,403
3,454	1,761	1,693	3,310	1,688	1,622
3,571	1,800	1,771	3,654	1,851	1,803
3,358	1,728	1,630	3,354	1,713	1,641
3,973	2,041	1,932	3,897	1,966	1,931
4,275	2,249	2,026	4,183	2,206	1,977
5,037	2,625	2,412	4,765	2,489	2,276
6,030	3,170	2,860	5,876	3,091	2,785
5,112	2,696	2,416	5,272	2,760	2,512
4,185	2,219	1,966	4,465	2,367	2,098
3,626	1,866	1,760	3,595	1,836	1,759
4,410	2,141	2,269	4,086	2,018	2,068
5,138	2,534	2,604	5,400	2,621	2,779
4,829	2,375	2,454	4,654	2,285	2,369
3,508	1,781	1,727	3,743	1,912	1,831
2,457	1,192	1,265	2,581	1,229	1,352
1,569	663	906	1,675	753	922
731	248	483	796	274	522
325	76	249	318	75	243
98	17	81	98	23	75
10	0	10	17	3	14
10,131	5,213	4,918	10,004	5,176	4,828
45,144	23,269	21,875	44,893	23,067	21,826
13,527	6,352	7,175	13,882	6,554	7,328

資料：市民課

3 国 勢 調 査

3. 国勢調査

産業分類別就業者構成比（平成17年10月1日現在）

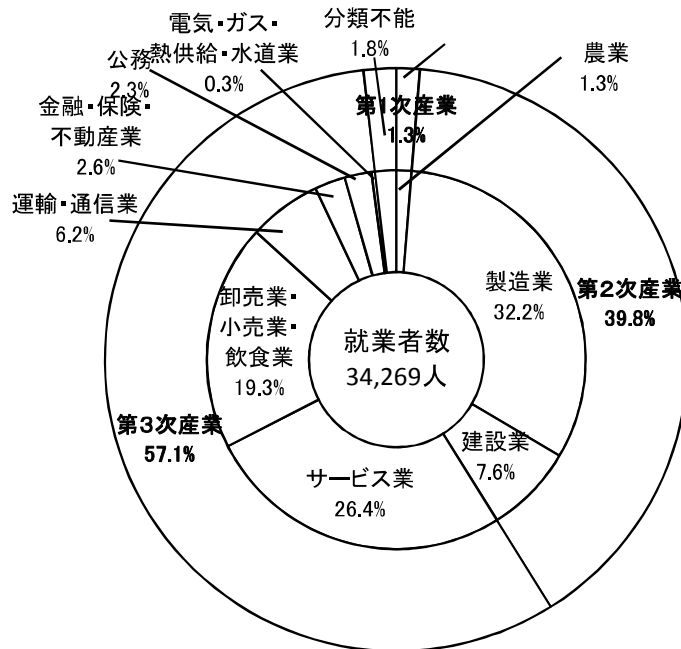

流入・流出人口（平成17年10月1日現在）

東郷・日進・三好町から1,169人 東郷・日進・三好町へ1,779人

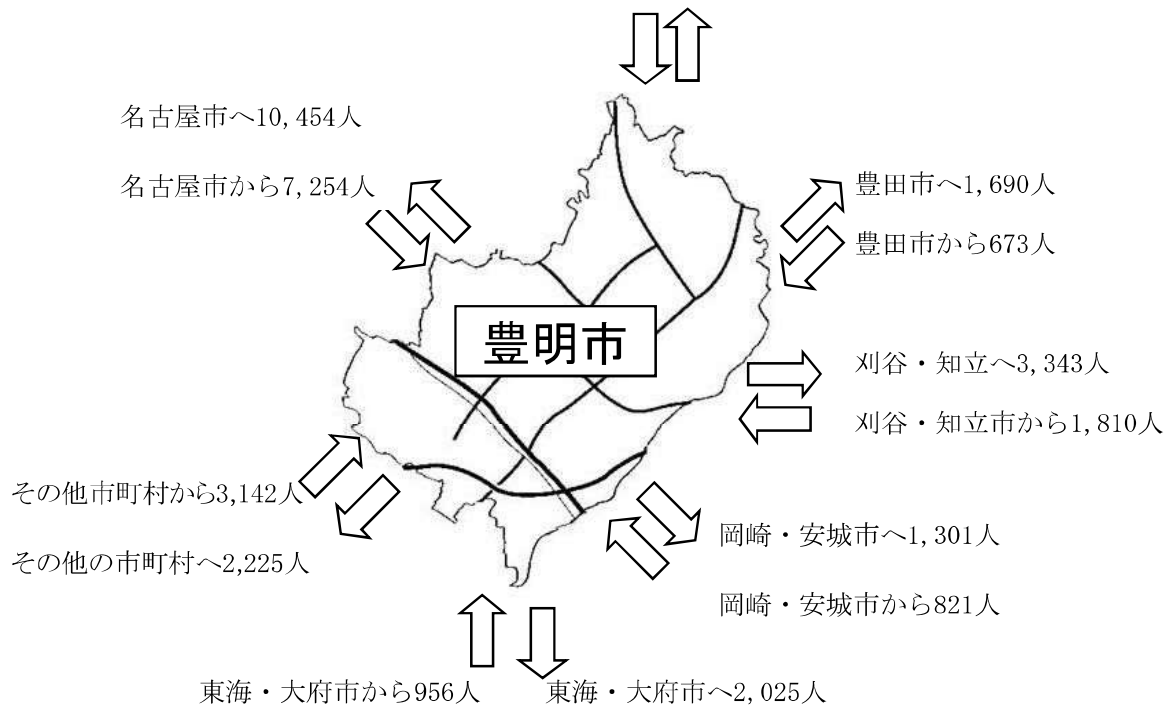

3-1 人口集中地区人口

各年10月1日現在

年	人 口	対前回増加数	対前回増加率 (%)	面積 (km ²)	人口密度 (人/km ²)
平成7年	54,877	2,215	4.2	9.4	5,819.4
12年	55,394	517	0.9	9.2	5,995.0
17年	56,811	1,417	2.6	9.3	6,089.1

資料：国勢調査

3-2 人口・世帯数

各年10月1日現在

年	世帯数	人 口			増減率 (%)		人口密度
		総 数	男	女	世 帯	人 口	1 km ² 当り
平成 7年	21,883	64,869	32,193	32,676	11.2	4.4	2,798.5
12年	23,557	66,495	33,235	33,260	7.6	2.5	2,868.6
17年	25,245	68,285	34,317	33,968	7.2	2.7	2,945.9

資料：国勢調査

3-3 労働力状態別15歳以上就業者数

各年10月1日現在

年	総数	労働力人口				非労働力人口	不詳
		総数	男	女	失業者(再掲)		
平成7年	54,482	35,106	21,250	13,856	1,191	19,145	231
12年	56,342	35,496	21,478	14,018	1,230	20,414	432
17年	58,067	35,634	21,468	14,166	1,365	21,046	1,387

資料：国勢調査

3-4 流出入人口・昼夜間人口

各年10月1日現在

年	常住人口	流出人口	流入人口	流入超過人口	昼間人口	流出人口比率(%)	流入人口比率(%)	
平成2年	61,981	21,099	13,899	△7,200	54,781	34.0	22.4	
7年	64,812	22,920	15,319	△7,601	57,211	35.4	23.6	
12年	66,345	22,750	15,987	△6,763	59,582	34.3	24.1	
17年	68,219	22,898	15,975	△6,923	61,296	33.6	23.4	
男	34,268	15,641	9,169	△6,472	27,796	45.6	26.8	
女	33,951	7,257	6,806	△451	33,500	21.4	20.0	
対前回	実数	1,874	148	△12	—	1,714	—	—
増減	率	2.8	0.7	△0.1	—	2.9	—	—

※常住人口については、年齢不詳を除く

資料:国勢調査

3-5 年齢別男女人口

各年10月1日現在

年 齢	平 成 7 年			平 成 12 年			平 成 17 年		
	総 数	男	女	総 数	男	女	総 数	男	女
総 数	64,869	32,193	32,676	66,495	33,235	33,260	68,285	34,317	33,968
0～4 歳	3,261	1,650	1,611	3,507	1,792	1,715	3,391	1,747	1,644
0	661	334	327	721	374	347	642	329	313
1	673	342	331	704	359	345	688	355	333
2	665	353	312	703	369	334	688	360	328
3	653	329	324	672	341	331	661	344	317
4	609	292	317	707	349	358	712	359	353
5～9	3,371	1,730	1,641	3,212	1,633	1,579	3,547	1,786	1,761
5	662	340	322	639	325	314	742	367	375
6	648	339	309	663	332	331	716	353	363
7	659	340	319	678	366	312	715	367	348
8	687	345	342	619	317	302	675	351	324
9	715	366	349	613	293	320	699	348	351
10～14	3,698	1,985	1,713	3,284	1,686	1,598	3,214	1,639	1,575
10	755	418	337	656	330	326	646	335	311
11	685	377	308	645	352	293	679	346	333
12	732	399	333	621	317	304	641	340	301
13	727	371	356	666	327	339	637	325	312
14	799	420	379	696	360	336	611	293	318
15～19	4,935	2,397	2,538	4,101	2,125	1,976	3,731	1,892	1,839
15	807	430	377	756	417	339	678	347	331
16	891	450	441	741	422	319	694	373	321
17	991	526	465	796	451	345	689	362	327
18	1,076	515	561	847	411	436	777	383	394
19	1,170	476	694	961	424	537	893	427	466
20～24	6,414	2,937	3,477	5,099	2,323	2,776	4,294	2,080	2,214
20	1,335	549	786	977	405	572	867	416	451
21	1,304	575	729	997	449	548	846	405	441
22	1,264	573	691	1,010	441	569	859	423	436
23	1,270	617	653	1,068	521	547	833	396	437
24	1,241	623	618	1,047	507	540	889	440	449

資料：国勢調査

各年10月1日現在

年 齡	平 成 7 年			平 成 12 年			平 成 17 年		
	総数	男	女	総数	男	女	総数	男	女
25～29	5,314	2,676	2,638	5,881	3,009	2,872	4,793	2,458	2,335
25	1,183	584	599	1,216	590	626	900	444	456
26	1,144	568	576	1,176	624	552	905	447	458
27	1,114	581	533	1,115	563	552	955	496	459
28	1,058	538	520	1,198	602	596	968	515	453
29	815	405	410	1,176	630	546	1,065	556	509
30～34	4,484	2,390	2,094	5,208	2,731	2,477	5,953	3,162	2,791
30	1,045	539	506	1,159	614	545	1,135	570	565
31	962	516	446	1,135	607	528	1,206	657	549
32	892	480	412	1,074	569	505	1,214	616	598
33	831	462	369	1,048	547	501	1,202	634	568
34	754	393	361	792	394	398	1,196	685	511
35～39	3,774	1,936	1,838	4,363	2,349	2,014	5,212	2,698	2,514
35	827	416	411	991	534	457	1,145	578	567
36	821	415	406	940	510	430	1,111	584	527
37	716	383	333	882	479	403	1,105	593	512
38	714	363	351	816	447	369	1,031	544	487
39	696	359	337	734	379	355	820	399	421
40～44	4,275	2,065	2,210	3,700	1,911	1,789	4,307	2,306	2,001
40	781	390	391	772	398	374	967	517	450
41	795	377	418	795	405	390	929	494	435
42	822	418	404	724	386	338	873	461	412
43	871	398	473	702	359	343	809	446	363
44	1,006	482	524	707	363	344	729	388	341
45～49	5,631	2,783	2,848	4,284	2,062	2,222	3,702	1,905	1,797
45	1,142	550	592	777	380	397	763	382	381
46	1,206	600	606	805	388	417	794	408	386
47	1,308	658	650	820	410	410	708	373	335
48	1,207	590	617	889	421	468	718	365	353
49	768	385	383	993	463	530	719	377	342

資料：国勢調査

各年10月1日現在

年 齡	平 成 7 年			平 成 12 年			平 成 17 年		
	総数	男	女	総数	男	女	総数	男	女
50～54	5,266	2,640	2,626	5,585	2,762	2,823	4,290	2,097	2,193
50	944	463	481	1,116	526	590	786	399	387
51	1,081	508	573	1,190	590	600	797	386	411
52	1,069	530	539	1,326	668	658	824	427	397
53	1,127	592	535	1,190	593	597	870	404	466
54	1,045	547	498	763	385	378	1,013	481	532
55～59	4,338	2,314	2,024	5,142	2,587	2,555	5,476	2,711	2,765
55	999	555	444	921	451	470	1,075	517	558
56	826	435	391	1,050	496	554	1,151	567	584
57	811	442	369	1,043	516	527	1,328	673	655
58	841	447	394	1,099	578	521	1,164	567	597
59	861	435	426	1,029	546	483	758	387	371
60～64	3,310	1,736	1,574	4,212	2,223	1,989	5,044	2,522	2,522
60	753	391	362	957	523	434	910	454	456
61	697	353	344	815	426	389	1,013	471	542
62	648	358	290	785	423	362	1,037	522	515
63	624	320	304	834	440	394	1,081	552	529
64	588	314	274	821	411	410	1,003	523	480
65～69	2,453	1,252	1,201	3,144	1,617	1,527	3,999	2,090	1,909
65	538	293	245	720	364	356	922	500	422
66	521	258	263	662	338	324	794	420	374
67	482	245	237	610	328	282	719	372	347
68	444	225	219	619	309	310	792	421	371
69	468	231	237	533	278	255	772	377	395
70～74	1,613	732	881	2,297	1,134	1,163	2,928	1,462	1,466
70	370	191	179	501	266	235	686	343	343
71	339	151	188	487	238	249	625	311	314
72	343	142	201	462	234	228	540	282	258
73	299	145	154	397	188	209	572	273	299
74	262	103	159	450	208	242	505	253	252

資料：国勢調査

各年10月1日現在

年 齡	平 成 7 年			平 成 12 年			平 成 17 年		
	総数	男	女	総数	男	女	総数	男	女
75～79	1,142	439	703	1,431	616	815	2,048	963	1,085
75	272	121	151	344	174	170	468	236	232
76	243	86	157	310	130	180	437	200	237
77	199	69	130	312	125	187	406	199	207
78	205	76	129	245	114	131	347	155	192
79	223	87	136	220	73	147	390	173	217
80～84	919	318	601	957	332	625	1,171	447	724
80	220	89	131	243	101	142	297	130	167
81	223	72	151	207	69	138	276	109	167
82	193	66	127	179	54	125	232	80	152
83	148	53	95	162	53	109	189	77	112
84	135	38	97	166	55	111	177	51	126
85～89	449	128	321	650	172	478	679	199	480
85	145	46	99	168	48	120	180	61	119
86	95	30	65	164	44	120	149	37	112
87	97	22	75	122	36	86	124	36	88
88	62	14	48	111	26	85	108	31	77
89	50	16	34	85	18	67	118	34	84
90～94	152	36	116	232	55	177	342	87	255
90	43	11	32	85	25	60	91	26	65
91	36	9	27	61	9	52	103	24	79
92	31	8	23	39	10	29	61	18	43
93	22	2	20	28	7	21	39	10	29
94	20	6	14	19	4	15	48	9	39
95～99	12	6	6	55	12	43	83	16	67
95	6	5	1	18	7	11	37	11	26
96	3	—	3	14	2	12	20	1	19
97	—	—	—	11	2	9	13	2	11
98	—	—	—	8	1	7	8	1	7
99	3	1	2	4	—	4	5	1	4
100歳以 年齢不詳	1 57	1 42	— 15	1 150	— 104	1 46	15 66	1 49	14 17

資料：国勢調査

3-6 住宅の建て方、住宅の所有の関係別住宅に住む
一般世帯数及び一般世帯人員

平成17年10月1日現在

住宅の所有の関係		総数	一戸建	長屋建	共同住宅			その他	
					総数	1・2階建	3～5階建		6階建以上
一般世帯数	住宅に住む一般世帯	24,530	13,996	439	10,071	2,347	5,822	1,902	24
	主 世 帯	24,350	13,906	426	9,998	2,318	5,789	1,891	20
	持 ち 家	15,689	13,578	97	2,007	34	543	1,430	7
	公営・公団・ 公社の借家	2,306	-	-	2,306	-	2,107	199	-
	民営の借家	6,009	281	319	5,402	2,207	2,946	249	7
	給与住宅	346	47	10	283	77	193	13	6
	間 借 り	180	90	13	73	29	33	11	4
一般世帯人員	住宅に住む一般世帯	65,947	43,333	925	21,634	4,082	12,226	5,326	55
	主 世 帯	65,573	43,083	901	21,539	4,048	12,181	5,310	50
	持 ち 家	48,331	42,171	237	5,901	60	1,505	4,336	22
	公営・公 団・	5,361	-	-	5,361	-	4,871	490	-
	民営の借家	11,212	802	648	9,746	3,880	5,419	447	16
	給与住宅	669	110	16	531	108	386	37	12
	間 借 り	374	250	24	95	34	45	16	5

資料：国勢調査

3-7 住宅の種類・住宅の所有関係別一般世帯数、一般世帯人員、
1世帯当たり人員、1世帯当たり延べ面積及び1人当たり延べ面積

平成17年10月1日現在

住居の種類・ 住宅の所有の関係	世帯数	世帯人員	1世帯当 たり人員	1世帯当 たり延べ 面積(m ²)	1人当 たり延べ面 積(m ²)
一般世帯	25,176	66,628	2.65	—	—
住宅に住む一般世帯	24,530	65,947	2.69	94.6	35.2
主世帯	24,350	65,573	2.69	95.0	35.3
持ち家	15,689	48,331	3.08	122.1	39.6
公営・公団・ 公社の借家	2,306	5,361	2.32	46.4	20.0
民営の借家	6,009	11,212	1.87	45.4	24.3
給与住宅	346	669	1.93	52.6	27.2
間借り	180	374	2.08	45.2	21.8
住宅以外に住む一般世帯	646	681	1.05	—	—

資料：国勢調査

3-8 産業別就業者数

産 業	平 成 7 年			
	総 数	男	女	構成比
総 数	33,915	20,464	13,451	100.0
第 1 次 産 業	474	265	209	1.4
農 業	469	261	208	1.4
林 業	5	4	1	0.0
漁 業	-	-	-	-
第 2 次 産 業	14,462	10,519	3,943	42.6
鉱 業	1	-	1	0.0
建 設 業	2,929	2,408	521	8.6
製 造 業	11,532	8,111	3,421	34.0
第 3 次 産 業	18,786	9,563	9,223	55.4
卸 売 業 ・ 小 売 業 ・ 飲 食 店	7,049	3,450	3,599	20.8
金 融 ・ 保 険 業	745	279	466	2.2
不 動 産 業	229	137	92	0.7
運 輸 ・ 通 信 業	1,850	1,593	257	5.5
電 気 ・ ガ ス ・ 熱 供 給 ・ 水 道 業	202	168	34	0.6
サ ー ビ ス 業	7,943	3,449	4,494	23.4
公 務	768	487	281	2.3
分 類 不 能	193	117	76	0.5

各年10月1日現在

平成12年				平成17年			
総数	男	女	構成比	総数	男	女	構成比
34,266	20,656	13,610	100.0	34,269	20,523	13,746	100.0
423	245	178	1.2	457	266	191	1.3
423	245	178	1.2	455	264	191	1.3
-	-	-	-	1	1	-	0.0
-	-	-	-	1	1	-	0.0
13,842	10,340	3,502	40.4	13,637	10,226	3,411	39.8
1	1	-	0.0	3	2	1	0.0
2,917	2,409	508	8.5	2,619	2,183	436	7.6
10,924	7,930	2,994	31.9	11,015	8,041	2,974	32.2
19,733	9,918	9,815	57.6	19,555	9,663	9,892	57.1
7,423	3,461	3,962	21.7	6,612	3,017	3,595	19.3
674	266	408	2.0	555	221	334	1.6
256	143	113	0.7	332	212	120	1.0
1,913	1,600	313	5.6	2,114	1,773	341	6.2
160	132	28	0.5	115	97	18	0.3
8,653	3,861	4,792	25.3	9,023	3,815	5,208	26.4
654	455	199	1.9	804	528	276	2.3
268	153	115	0.8	620	368	252	1.8

資料：国勢調査

3-9 職業・年齢別15歳以上就業者数

年 齢	総 数	専 門 的・ 技 術 的 職 業 従 事 者	管 理 的 職 業 従 事 者	事 務 従 事 者	販 売 従 事 者	サ ー ビ ス 職 業 従 事 者
総 数	34,269	4,949	603	6,367	4,341	2,842
15 ～ 19歳	701	28	-	83	124	180
20 ～ 24	2,619	490	-	420	379	389
25 ～ 29	3,665	727	5	722	432	323
30 ～ 34	4,305	672	15	848	556	273
35 ～ 39	3,895	676	28	760	443	212
40 ～ 44	3,443	633	36	713	449	232
45 ～ 49	3,006	564	55	632	377	208
50 ～ 54	3,353	462	83	679	442	261
55 ～ 59	4,131	355	113	814	558	364
60 ～ 64	2,773	158	119	447	322	222
65 ～ 69	1,418	93	74	162	154	130
70 ～ 74	597	51	39	60	68	29
75 ～ 79	249	25	24	16	27	14
80 ～ 84	90	13	7	8	9	4
85歳以上	24	2	5	3	1	1
平均年齢	43.8	40.4	57.8	43.2	43.3	41.6

平成17年10月1日現在

保安職業 従事者	農林漁業 職業者	運輸・通信 従事者	生産工程 ・労務 作業者	分類不能 の職業
384	469	1,134	12,591	589
1	1	-	265	19
17	3	26	825	70
24	3	75	1,283	71
32	12	121	1,702	74
27	16	149	1,522	62
28	18	115	1,168	51
35	18	92	986	39
49	29	114	1,187	47
69	25	203	1,575	55
55	56	162	1,180	52
36	90	61	596	22
10	100	16	213	11
1	61	-	69	12
-	30	-	16	3
-	7	-	4	1
50.1	64.9	48.0	44.2	42.5

資料：国勢調査

3-10 町別人口

平成17年10月1日現在

町名	人口			年齢別人口				世帯数
	総数	男	女	0～14歳	15～64歳	65歳以上	不詳	
総数	68,285	34,317	33,968	10,152	46,802	11,265	66	25,245
沓掛町	8,626	4,065	4,561	1,420	5,386	1,811	9	2,544
新田町	6,408	3,233	3,175	1,054	4,488	864	2	2,401
三崎町	5,050	2,554	2,496	783	3,425	816	26	1,909
大久伝町	2,017	1,074	943	321	1,478	218	—	753
阿野町	6,241	3,158	3,083	1,002	4,174	1,058	7	2,345
前後町	5,474	2,702	2,772	757	3,800	910	7	2,132
栄町	14,442	7,440	7,002	1,808	9,873	2,755	6	5,132
間米町	2,111	1,063	1,048	252	1,479	379	1	812
二村台	9,407	4,750	4,657	1,269	6,647	1,488	3	4,128
新栄町	5,548	2,770	2,778	927	3,898	720	3	2,009
西川町	2,961	1,508	1,453	559	2,154	246	2	1,080

資料:国勢調査

3-11 配偶関係・年齢（5歳階級）・男女別15歳以上人口

平成17年10月1日現在

年 齢	男					女				
	総 数	未 婚	有配偶	死 別	離 別	総 数	未 婚	有配偶	死 別	離 別
総 数	29,096	9,289	17,918	741	842	28,971	6,794	17,938	3,010	1,099
15～19 歳	1,892	1,883	9	-	-	1,839	1,818	20	-	1
20～24	2,080	1,931	142	-	6	2,214	1,984	219	-	10
25～29	2,458	1,740	696	1	21	2,335	1,319	955	1	60
30～34	3,162	1,452	1,650	1	56	2,791	711	1,958	6	111
35～39	2,698	773	1,749	8	80	2,514	339	2,006	9	132
40～44	2,306	458	1,705	5	99	2,001	159	1,676	13	136
45～49	1,905	323	1,426	17	96	1,797	96	1,567	31	94
50～54	2,097	289	1,636	22	110	2,193	74	1,908	60	137
55～59	2,711	233	2,261	43	142	2,765	72	2,374	157	150
60～64	2,522	123	2,209	77	97	2,522	55	2,092	259	108
65～69	2,090	39	1,843	122	70	1,909	43	1,440	348	68
70～74	1,462	35	1,267	108	42	1,466	55	958	407	38
75～79	963	6	809	127	14	1,085	39	511	498	28
80～84	447	1	343	91	6	724	14	201	494	12
85～89	199	2	131	61	2	480	11	42	412	10
90～94	87	1	36	47	1	255	4	10	238	3
95～99	16	-	6	10	-	67	1	1	63	1
100歳以上	1	-	-	1	-	14	-	-	14	-

資料：国勢調査

3-12 世帯の家族類型別一般世帯数、一般世帯人員、
親族人員及び1世帯当たり親族人員

世帯の家族類型	一般世帯数	一般世帯人員	親族人員	1世帯当たり親族人員	(再掲) 6歳未満親族のいる一般世帯		
					世帯数	世帯人員	6歳未満親族人員
総数	25,176	66,628	66,431	2.64	3,110	12,485	4,126
親族世帯	18,506	59,813	59,761	3.23	3,110	12,485	4,126
核家族世帯	15,894	47,601	47,558	2.99	2,661	9,938	3,519
夫婦のみの世帯	5,294	10,593	10,588	2.00	-	-	-
夫婦と子供から成る世帯	8,983	33,018	32,999	3.67	2,569	9,674	3,415
男親と子供から成る世帯	322	788	776	2.41	8	26	12
女親と子供から成る世帯	1,295	3,202	3,195	2.47	84	238	92
その他の親族世帯	2,612	12,212	12,203	4.67	449	2,547	607
夫婦と両親から成る世帯	93	373	372	4.00	-	-	-
夫婦とひとり親から成る世帯	342	1,026	1,026	3.00	-	-	-
夫婦、子供と両親から成る世帯	630	3,783	3,783	6.00	180	1,078	246
夫婦、子供とひとり親から成る世帯	859	4,144	4,141	4.82	125	635	178
夫婦と他の親族(親、子供を含まない)から成る世帯	64	213	213	3.33	4	19	4
夫婦、子供と他の親族(親を含まない)から成る世帯	163	775	772	4.74	45	225	53
夫婦、親と他の親族(子供を含まない)から成る世帯	35	175	175	5.00	2	17	3
夫婦、子供、親と他の親族から成る世帯	128	856	856	6.69	74	506	101
兄弟姉妹のみから成る世帯	98	207	206	2.10	-	-	-
他に分類されない親族世帯	200	660	659	3.30	19	67	22
非親族世帯	144	289	144	1.00	-	-	-
単独世帯	6,526	6,526	6,526	1.00	-	-	-
(再掲)							
母子世帯	296	811	811	2.74	61	168	68
父子世帯	60	157	157	2.62	6	18	7

平成17年10月1日現在

(再掲) 18歳未満親族のいる一般世帯			(再掲) 親族のみから成る一般世帯		(再掲) 3世代世帯	
世帯数	世帯人員	18歳未満 親族人員	世帯数	世帯人員	世帯数	世帯人員
6,972	28,680	12,077	24,989	66,153	1,916	10,026
6,957	28,665	12,062	18,463	59,627	1,916	10,026
5,665	21,564	9,777	15,859	47,457	-	-
2	4	2	5,292	10,584	-	-
5,181	20,148	8,981	8,969	32,950	-	-
75	230	124	310	743	-	-
407	1,182	670	1,288	3,180	-	-
1,292	7,101	2,285	2,604	12,170	1,916	10,026
-	-	-	92	368	-	-
-	-	-	342	1,026	-	-
489	2,984	923	630	3,783	630	3,783
452	2,324	831	857	4,132	859	4,144
15	58	20	64	213	-	-
125	606	190	160	757	135	643
5	32	7	35	175	11	64
115	777	196	128	856	128	856
1	2	1	97	204	-	-
90	318	117	199	656	153	536
-	-	-	-	-	-	-
15	15	15	6,526	6,526	-	-
276	771	459	296	811	-	-
46	129	78	60	157	-	-

資料：国勢調査

3-13 流出人口

各年10月1日現在

通勤・通学地	平成2年			平成7年			平成12年			平成17年		
	総数	通勤者	通学者	総数	通勤者	通学者	総数	通勤者	通学者	総数	通勤者	通学者
流出総数	21,018	17,995	3,023	22,851	19,913	2,938	22,687	20,324	2,363	22,817	20,590	2,227
県内	20,751	17,798	2,953	22,555	19,705	2,850	22,346	20,061	2,285	22,466	20,297	2,169
名古屋市	11,824	10,160	1,664	12,733	11,112	1,621	11,792	10,605	1,187	10,454	9,347	1,107
千種区	452	240	212	402	255	147	371	253	118	350	241	109
中村区	1,041	827	214	1,040	856	184	1,016	905	111	898	789	109
中区	1,893	1,783	110	2,018	1,906	112	1,940	1,861	79	1,709	1,620	89
昭和区	453	271	182	505	323	182	413	282	131	392	246	146
瑞穂区	962	785	177	908	760	148	768	661	107	631	504	127
熱田区	710	554	156	825	650	175	649	550	99	556	489	67
中川区	361	355	6	378	376	2	378	375	3	277	275	2
港区	1,074	1,070	4	1,122	1,113	9	934	926	8	695	690	5
南区	1,414	1,229	185	1,454	1,262	192	1,305	1,155	150	1,100	959	141
緑区	1,978	1,874	104	2,395	2,262	133	2,460	2,346	114	2,408	2,312	96
天白区	519	406	113	582	469	113	555	450	105	508	422	86
その他の区	967	766	201	1,104	880	224	1,003	841	162	930	800	130
岡崎市	502	442	60	549	476	73	559	509	50	594	527	67
刈谷市	2,171	1,893	278	2,315	2,044	271	2,680	2,345	335	2,906	2,604	302
豊田市	1,019	920	99	1,137	1,045	92	1,247	1,170	77	1,690	1,629	61
安城市	622	540	82	647	562	85	645	544	101	707	649	58
東海市	314	305	9	338	323	15	353	340	13	432	390	42
大府市	1,056	1,031	25	1,277	1,232	45	1,363	1,333	30	1,593	1,538	55
知立市	484	313	171	461	362	99	471	386	85	437	342	95
東郷町	548	386	162	560	415	145	553	491	62	553	516	37
日進市	269	168	101	349	263	86	405	326	79	518	413	105
三好町	494	463	31	532	503	29	547	502	45	708	677	31
その他の市町村	1,448	1,177	271	1,657	1,368	289	1,731	1,510	221	1,874	1,665	209
他県	267	197	70	296	208	88	341	263	78	351	293	58

※15歳以上就業者数及び15歳以上通学者数

資料：国勢調査

3-14 流入人口

各年10月1日現在

通 勤・通学地	平成2年			平成7年			平成12年			平成17年		
	総 数	通勤者	通学者	総 数	通勤者	通学者	総 数	通勤者	通学者	総 数	通勤者	通学者
流入総数	13,727	8,037	5,690	15,074	9,577	5,497	15,772	10,721	5,051	15,825	11,526	4,299
県 内	13,319	7,891	5,428	14,557	9,387	5,170	15,214	10,501	4,713	15,240	11,303	3,937
名古屋市	5,880	4,169	1,711	6,567	4,652	1,915	7,109	5,133	1,976	7,254	5,710	1,544
千種区	167	108	59	148	105	43	167	123	44	155	115	40
中村区 (H12より港区)	169	90	79	143	84	59	186	134	52	199	150	49
昭和区 (H12より名東区)	170	120	50	134	107	27	188	141	47	183	143	40
瑞穂区	237	181	56	262	198	64	304	214	90	288	217	71
中川区	193	124	69	207	127	80	203	134	69	194	127	67
南区	536	385	151	592	412	180	529	405	124	541	442	99
緑区	3,058	2,201	857	3,623	2,558	1,065	4,087	2,972	1,115	4,247	3,475	772
天白区	425	372	53	509	429	80	586	459	127	589	482	107
その他の区	925	588	337	949	632	317	859	551	308	858	559	299
岡崎市	380	257	123	422	301	121	445	300	145	429	303	126
半田市 (H12より東海市)	242	65	177	200	86	114	323	219	104	318	249	69
刈谷市	1,272	632	640	1,411	860	551	1,415	983	432	1,316	942	374
豊田市	656	325	331	710	441	269	680	472	208	673	488	185
安城市	347	205	142	456	267	189	452	292	160	392	266	126
西尾市 (H12より日進市)	178	64	114	167	82	85	297	225	72	327	282	45
大府市	585	345	240	598	414	184	605	468	137	638	524	114
知多市	247	94	153	192	90	102	194	115	79	161	124	37
知立市	375	243	132	525	291	234	507	339	168	494	332	162
高浜市 (H12より三好町)	94	41	53	85	37	48	254	221	33	253	219	34
東郷町	371	278	93	490	349	141	587	492	95	589	532	57
東浦町	256	95	161	189	122	67	203	152	51	190	151	39
その他の市町村	2,436	1,078	1,358	2,545	1,395	1,150	2,143	1,090	1,053	2,206	1,181	1,025
他 県	408	146	262	517	190	327	558	220	338	585	223	362

※15歳以上就業者数及び15歳以上通学者数

資料：国勢調査

7,254 5,710 1,544
 7,986 5,593 2,393
 585 223 362
 ##### ##### 4,299

4 事 業 所

4. 事業所

規模別事業所数(平成18年10月1日現在)

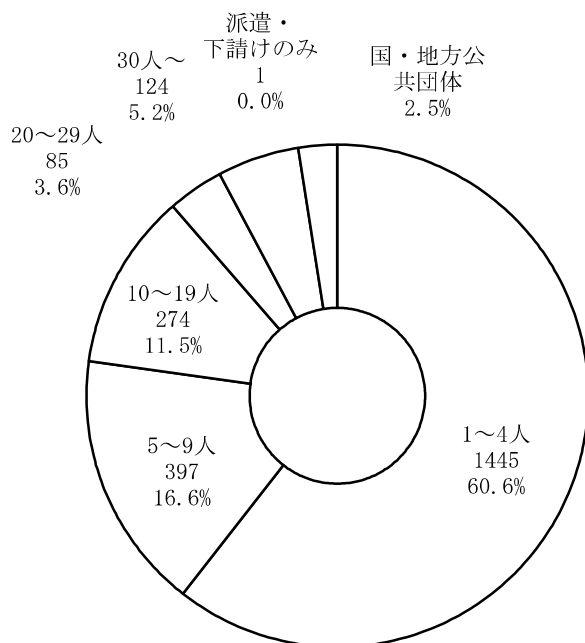

産業別事業所数(平成18年10月1日現在)

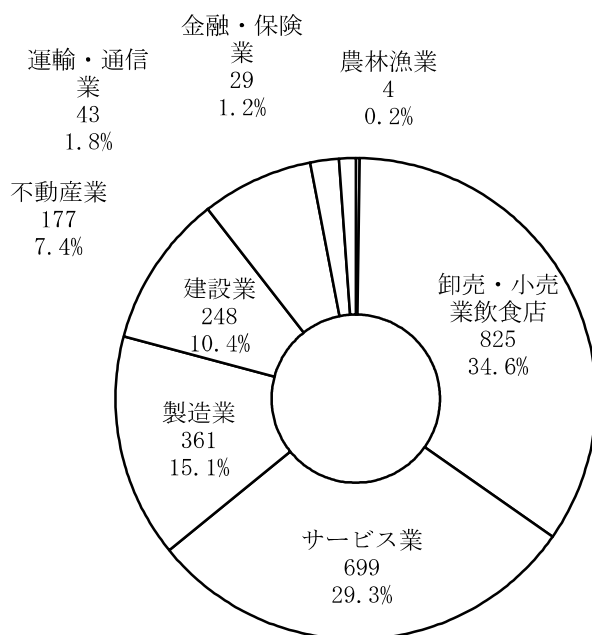

4-1 規模別事業所数及び従業者数

年	総数		民					
			総数		1～4人		5～9人	
	事業所数	従業者数	事業所数	従業者数	事業所数	従業者数	事業所数	従業者数
平成11年	2,576	23,341	2,576	23,341	1,658	3,518	453	2,938
13年	2,462	25,126	2,462	25,126	1,545	3,388	435	2,846
16年	2,270	23,094	2,270	23,094	1,425	3,051	399	2,620
18年	2,386	25,049	2,326	23,612	1,445	3,085	397	2,600

各年7月1日現在
 平成16年は 6月1日現在
 平成18年は10月1日現在

営							国・地方公共団体	
10～19人		20～29人		30人以上		派遣・下請 従業者のみ	事業所数	従業者数
事業所数	従業者数	事業所数	従業者数	事業所数	従業者数	事業所数		
275	3,709	77	1,774	113	11,402	—	—	—
284	3,788	77	1,817	118	13,287	3	—	—
252	3,420	86	2,064	105	11,939	3	—	—
274	3,735	85	1,984	124	12,208	1	60	1,437

資料：事業所・企業統計調査

4-2 産業別事業所数及び従業者数

年	総数		農林漁業		鉱業		建設業		製造業		電気・ガス・水道熱供給業	
	事業所数	従業者数	事業所数	従業者数	事業所数	従業者数	事業所数	従業者数	事業所数	従業者数	事業所数	従業者数
平成11年	2,576	23,341	3	13	—	—	275	1,683	434	6,143	1	1
13年	2,462	25,126	4	21	—	—	270	1,570	392	6,152	—	—
16年	2,270	23,094	4	16	—	—	247	1,359	356	6,101	—	—
18年	2,386	25,049	4	16	—	—	248	1,327	361	6,674	—	—

各年7月1日現在
 平成16年は6月1日現在
 平成18年は10月1日現在

運輸・通信業		卸売・小売業 飲食店		金融・保険業		不動産業		サービス業	
事業所数	従業者数	事業所数	従業者数	事業所数	従業者数	事業所数	従業者数	事業所数	従業者数
43	695	957	6,476	33	382	185	366	645	7,582
48	706	902	6,508	33	377	169	420	644	9,372
44	694	812	5,826	29	316	173	364	605	8,418
43	679	825	6,143	29	292	177	405	699	9,513

資料：事業所・企業統計調査

5 農 業

5-1 専業・兼業別農家数

年	農 家 数 (戸)									
	総農家数		専 兼 業 別						自給的農家	
			専業農家	構成比 (%)	第1種兼業農家		第2種兼業農家			
構成比 (%)	構成比 (%)	構成比 (%)	構成比 (%)	構成比 (%)	構成比 (%)	構成比 (%)	構成比 (%)			
平成7年	874	100.0	44	5.0	45	5.1	461	52.7	324	37.1
12年	785	100.0	36	4.6	39	5.0	397	50.6	313	39.9
17年	806	100.0	62	7.7	21	2.6	335	41.6	388	48.1

資料：農業センサス、農林業センサス

5-2 経営耕地面積

年	耕 地 面 積 (ha)							
	総面積	構成比 (%)	田	構成比 (%)	畑	構成比 (%)	樹園地	構成比 (%)
平成7年	519	100.0	379	73.1	104	20.0	36	6.9
12年	466	100.0	337	72.3	97	20.8	32	6.9
17年	359	100.0	262	73.0	73	20.3	24	6.7

資料：農業センサス、農林業センサス

※H17については、基本的に0.3ha以上を対象として調査している。

5-3 経営規模別農家数

年	総数	0.3ha 未満	0.3～ 0.5	0.5～ 1.0	1.0～ 1.5	1.5～ 2.0	2.0～ 2.5	2.5ha 以上	農耕外
平成7年	874	324	191	227	86	22	6	12	6
12年	785	313	152	193	85	22	6	10	4
17年	418	4	126	183	72	19	14		—

資料：農業センサス、農林業センサス

※H17については、基本的に0.3ha以上を対象として調査している。

5-4 農産物販売規模別農家数

年	総数	販売 なし	15万円 未満	15～ 50	50～ 100	100～ 200	200～ 300	300～ 500	500万円 以上
平成7年	874	300	171	210	97	34	15	13	34
12年	785	402	99	156	57	26	7	8	30
17年	418	131	169 (50万円未満)		61	16	2	11	28

資料：農業センサス、農林業センサス

※H17については、基本的に0.3ha以上を対象として調査している。

5-5 農用機械台数（個人所有分）

年	耕うん機 トラクター	バインダー	米麦用乾燥機	動力田植機	そ の 他
平成7年	839	120	42	293	331
12年	610	145	23	213	125

資料：農業センサス

年	乗用車型 トラクター	動力防除機	乗用型 スピード プレイヤー	動力田植機	自脱型 コンバイン	普通型 コンバイン
平成17年	260	214	9	293	47	35

資料：農林業センサス

5-6 果樹栽培面積・収穫量

単位 面積：ha
収穫量：t

年	みかん		日本なし		ぶどう		もも		うめ		かき	
	面積	収穫量	面積	収穫量	面積	収穫量	面積	収穫量	面積	収穫量	面積	収穫量
平成16年	5	65	1	25	9	86	0	1	5	12	12	124
17年	4	68	1	26	9	100	0	1	5	12	12	116
18年	5	58	1	24	9	88	0	1	5	13	13	103
19年	×	×	×	×	×	×	×	×	×	×	×	×
20年	×	×	×	×	×	×	×	×	×	×	×	×

※「×」：統計データなし

資料：農林水産統計年報

5-7 家畜飼養頭数

年	肉用牛		乳用牛		豚		鶏(百羽)	
	飼養 農家数	飼養 頭数	飼養 農家数	飼養 頭数	飼養 農家数	飼養 頭数	飼養 農家数	飼養 頭数
平成15年	1	x	3	130	1	x	3	57
16年	1	x	3	198	1	x	3	99
17年	1	x	3	210	—	—	3	41
18年	—	—	3	210	—	—	2	x
19年	×	×	×	×	×	×	×	×
20年	×	×	×	×	×	×	×	×

※「x」：秘密保護上、統計数値を公表しないもの

資料：農林水産統計年報

「×」：統計データなし

5 - 8 農作物作付面積・収穫量

年	水 陸 稲		麦 類		い も 類	
	面 積	収 穫 量	面 積	収 穫 量	面 積	収 穫 量
平成15年	284	1,420	15	35	6	78
16年	284	1,490	12	25	9	162
17年	289	1,480	11	34	8	140
18年	284	1,430	10	13	8	144
19年	272	1,360	5	12	×	×
20年	253	1,280	15	15	×	×

※「×」：統計データなし

單位 面積：ha
收穫量：t

大豆		野菜		工藝農作物		飼料作物	
面積	收穫量	面積	收穫量	面積	收穫量	面積	收穫量
14	12	67	1,823	—	—	12	418
15	12	70	1,743	—	—	10	390
15	18	66	1,729	—	—	10	380
14	17	57	1,556	—	—	8	352
10	12	×	×	×	×	×	×
11	7	×	×	×	×	×	×

資料：農林水產統計年報

5-9 野菜の作付面積・収穫量

年	総数		トマト		なす		いちご		すいか		メロン		かぼちゃ		えだまめ	
	面積	収穫量	面積	収穫量	面積	収穫量	面積	収穫量	面積	収穫量	面積	収穫量	面積	収穫量	面積	収穫量
平成15年	67	1,823	1	89	3	44	1	8	3	45	3	37	3	42	4	22
16年	70	1,743	2	97	2	39	1	13	3	44	2	38	3	42	4	20
17年	66	1,729	2	92	2	40	1	12	3	48	2	39	3	39	4	18
18年	57	1,556	2	82	2	37	1	10	3	45	2	38	2	32	2	10
19年	×	×	×	×	×	×	×	×	×	×	×	×	×	×	×	×
20年	×	×	×	×	×	×	×	×	×	×	×	×	×	×	×	×

※「×」：統計データなし

単位 面積：ha
収穫量：t

たまねぎ		キャベツ		はくさい		ほうれんそう		ねぎ		だいこん		にんじん		その他	
面積	収穫量	面積	収穫量	面積	収穫量	面積	収穫量	面積	収穫量	面積	収穫量	面積	収穫量	面積	収穫量
3	122	5	150	17	857	2	32	4	66	3	144	2	27	13	138
3	114	4	131	16	710	2	33	3	65	3	138	1	26	21	233
3	119	4	137	15	720	2	33	3	64	3	146	1	24	18	198
3	105	4	139	12	630	2	33	3	68	3	136	2	27	14	164
×	×	×	×	12	638	×	×	×	×	×	×	×	×	×	×
×	×	×	×	×	×	×	×	×	×	×	×	×	×	×	×

資料：農林水産統計年報

5-10 花き栽培面積・出荷量

単位 面積：a
出荷量：千鉢

年	鉢物類				花・苗類			
	シクラメン		その他		パンジー		その他	
	面積	出荷量	面積	出荷量	面積	出荷量	面積	出荷量
平成15年	35	31	30	29	20	180	85	725
16年	35	31	30	29	50	312	110	686
17年	35	31	30	29	50	350	110	750
18年	35	31	30	29	50	312	110	665
19年	35	31	30	29	8	100	47	690
20年	12	10	12	10	9	159	75	1285

※「×」：統計データなし

資料：農林水産統計年報
愛知県

5-11 農地の転用面積

単位：a

年	処 理 形 態 別 面 積				用 途 別 面 積				
	総 数	農地法第4・5条 による許可届出		その他	住宅 用地	工 鉱 業 用 地	公 共 施 設 用 地	その他の 建物施設 用 地	その他
		4 条	5 条						
平成15年	592.2	144.4	439.7	8.1	193.3	8.5	46.2	344.2	—
16年	695.4	3.2	650.9	41.3	189.5	109.2	0	396.7	—
17年	418.4	91.9	308.7	17.8	139.8	54.7	9.5	214.4	—
18年	579.6	134.1	444.8	0.7	140.8	19.6	0	93.2	—
19年	×	×	×	×	×	×	×	×	×
20年	×	×	×	×	×	×	×	×	×

※「×」：統計データなし

資料：愛知県農地年報

5-12 農業算出額及び生産農業所得

区 分	平成14年	平成15年	平成16年	平成17年	平成18年	平成19年	平成20年
	(百万円)	(千万円)	(千万円)	(千万円)	(千万円)	(千万円)	(千万円)
総 計	861	92	86	85	77	×	×
耕 種 計	721	79	73	70	66	×	×
米	322	39	31	30	28	×	×
麦 類	6	0	0	1	0	×	×
雑 穀 豆 類	3	0	1	1	1	×	×
い も 類	22	3	3	2	3	×	×
野 菜	196	21	22	20	18	×	×
果 実	69	6	7	6	7	×	×
花 き	91	9	7	8	7	×	×
工 芸 農 作 物	—	—	—	—	—	×	×
種 苗、 苗 木 類 其 他	12	2	1	2	2	×	×
養 蚕	—	—	—	—	—	×	×
畜 産 計	140	13	13	15	11	×	×
肉 用 牛	x	x	x	x	x	×	×
乳 用 牛	x	8	8	10	10	×	×
豚	—	—	—	—	—	×	×
鶏	48	4	4	5	x	×	×
そ の 他 畜 産 物	1	0	x	x	x	×	×
加 工 農 産 物	—	—	0	0	0	×	×
生 産 農 業 所 得	299	38	27	28	×	24	×
農 家 1 戸 当 た り 生 産 農 業 所 得	381	483	345	346	×	298	×
耕 地 10 a 当 た り 生 産 農 業 所 得	51	66	47	49	×	42	×
農 業 専 従 者 1 人 当 た り 生 産 農 業 所 得	692	877	627	661	×	569	×

※「x」：秘密保護上、統計数値を公表しないもの

資料：農林水産統計年報

「×」：統計データなし

6 工業

6. 工 業

工業の産業別分類別構成比(平成21年12月31日)

産業別事業所

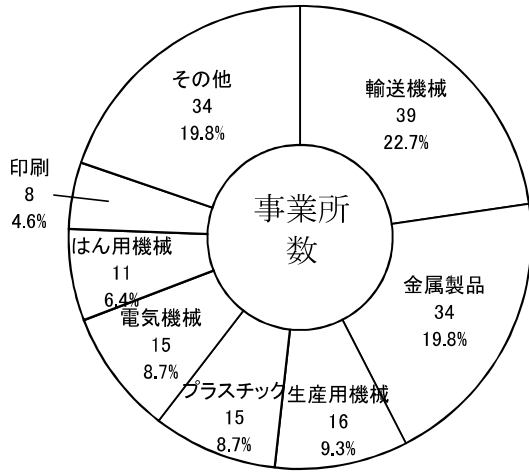

産業別従業者

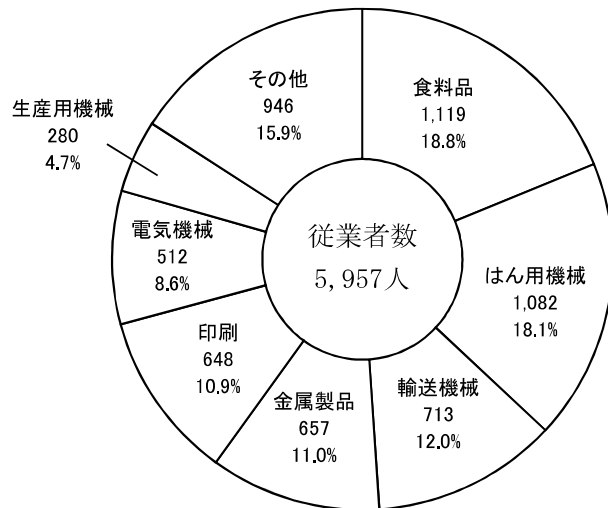

産業別製造品出荷額

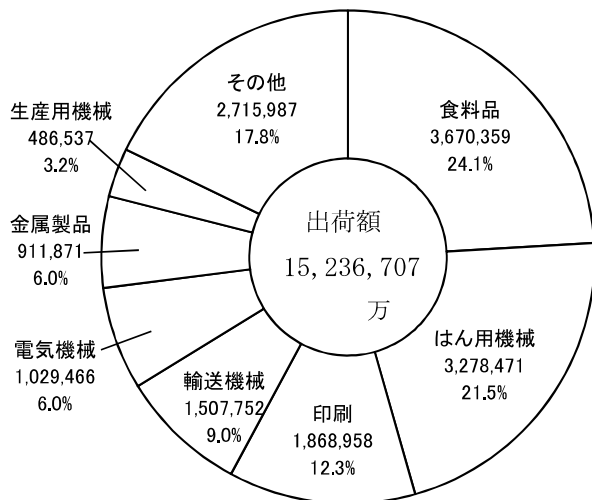

6-1 産業分類別工業概要

産業分類	平成17年		
	事業所数	従業者数 (人)	製造品 出荷額等 (万円)
総数	202	5,799	14,060,585
食料品	4	804	2,101,569
飲料・飼料	1	6	x
繊維	-	-	-
衣服	3	17	10,953
木材・木製品	3	31	51,960
家具・装備品	3	38	32,883
パルプ・紙	3	84	428,865
印刷	7	644	2,098,496
化学	2	235	x
石油・石炭	-	-	-
プラスチック	19	202	186,521
ゴム製品	2	14	x
皮革製品	2	14	x
窯業・土石	4	30	116,369
鉄鋼	2	14	x
非鉄金属	4	57	215,995
金属製品	33	619	842,218
一般機械	38	1,434	4,076,150
はん用機械	-	-	-
生産用機械	-	-	-
業務用機械	-	-	-
電気機械	15	536	1,295,375
電子部品	2	52	x
輸送機械	49	895	1,343,078
精密機械	2	24	x
その他	4	49	59,413

※従業者4人以上の事業所のみ

平成18年			平成19年		
事業所数	従業者数 (人)	製造品 出荷額等 (万円)	事業所数	従業者数 (人)	製造品 出荷額等 (万円)
194	6,135	15,104,718	197	6,320	16,505,549
3	1,032	2,667,461	3	1,113	3,027,499
2	11	x	2	11	x
-	-	-	-	-	-
2	13	x	2	12	x
3	36	47,364	3	30	41,747
2	33	x	2	30	x
3	87	414,848	3	98	610,769
7	670	2,029,972	6	642	2,060,110
2	234	x	2	235	x
-	-	-	-	-	-
19	239	224,565	20	207	201,215
2	13	x	2	13	x
2	15	x	2	17	x
4	32	136,311	4	32	151,748
1	7	x	1	6	x
3	53	285,546	3	53	425,055
33	636	1,047,910	35	736	970,916
37	1,542	4,429,644	41	1,628	4,845,299
-	-	-	-	-	-
-	-	-	-	-	-
-	-	-	-	-	-
14	447	1,155,820	13	456	1,251,183
2	52	x	1	30	x
47	909	1,358,004	46	892	1,477,687
2	27	x	2	26	x
4	47	54,639	4	53	58,737

各年12月31日現在

平成20年			平成21年		
事業所数	従業者数 (人)	製造品 出荷額等 (万円)	事業所数	従業者数 (人)	製造品 出荷額等 (万円)
202	6,392	16,854,776	172	5,957	15,236,707
4	1,192	3,576,824	3	1,119	3,670,359
1	x	x	1	7	x
3	18	10,501	3	14	10,030
-	-	-	-	-	-
3	29	33,963	2	21	x
1	27	x	1	26	x
3	97	x	3	109	x
8	649	2,029,836	8	648	1,868,958
2	x	x	1	229	x
-	-	-	-	-	-
18	259	377,211	15	238	331,353
2	10	x	1	9	x
2	28	x	1	24	x
3	15	112,304	3	16	65,746
2	28	x	-	-	-
3	55	476,719	3	54	187,935
37	707	1,068,749	34	657	911,871
-	-	-	-	-	-
11	1,123	3,450,874	11	1,082	3,278,471
25	333	648,022	16	280	486,537
5	90	173,226	15	115	165,266
16	571	1,310,665	15	152	1,275,058
1	28	x	1	27	-
47	822	1,507,752	39	713	1,029,466
-	-	-	-	-	-
5	54	56,285	6	57	49,384

資料：工業統計調査

6-2 規模別事業所数・従業員数・出荷額等

従業員数	平成17年		
	事業所数	従業員数 (人)	製造品出荷額等 (万円)
総数	202	5,799	14,060,585
4 ～ 9 人	98	577	569,920
10 ～ 19	50	679	996,954
20 ～ 29	24	584	1,302,080
30 ～ 49	12	493	874,409
50 ～ 99	11	762	2,024,598
100 ～ 199	1	150	x
200 ～ 299	3	738	x
300 ～ 499	-	-	-
500 ～ 999	3	1,816	5,241,305
1,000人 以上	-	-	-

※従業員4人以上の事業所のみ

平成18年			平成19年		
事業所数	従業者数 (人)	製造品出荷額等 (万円)	事業所数	従業者数 (人)	製造品出荷額等 (万円)
194	6,135	15,104,718	197	6,320	16,505,549
89	523	572,960	88	508	586,282
53	729	1,273,451	56	781	1,405,871
23	559	1,031,248	26	626	1,304,989
8	313	601,428	5	205	249,988
13	850	1,821,953	12	705	1,859,592
1	145	x	3	362	617,467
3	742	x	3	759	3,080,516
1	337	x	1	404	x
3	1,937	5,628,836	3	1,970	6,169,104
-	-	-	-	-	-

各年12月31日現在

平成20年			平成21年		
事業所数	従業者数 (人)	製造品出荷額等 (万円)	事業所数	従業者数 (人)	製造品出荷額等 (万円)
202	6,392	16,854,776	172	5,957	15,236,707
93	519	623,600	73	426	452,468
52	714	1,247,350	47	621	864,784
30	742	1,592,548	24	608	1,108,943
7	290	449,578	9	352	416,769
10	604	1,571,695	11	767	1,777,692
3	328	x	1	103	x
3	774	2,948,967	3	758	2,913,175
1	420	x	1	375	x
3	2,001	6,237,017	3	1,947	x
-	-	-	-	-	-

資料：工業統計調査

6-3 水源・用途別工業用水使用量

年	事業所数	1日当たり水源別用水量					
		総数	淡水				
			総数	公共水道		井戸水	その他の淡水
				工業用水道	上水道		
平成15年	27	2,590	2,590	—	1,095	1,396	—
16年	27	2,454	2,454	—	914	1,478	—
17年	30	2,487	2,487	—	931	1,498	—
18年	29	2,930	2,930	—	786	2,059	30
19年	27	2,735	2,735	—	786	1,917	32
20年	27	2,314	2,314	—	882	1,432	—
21年	27	2,447	2,447	—	762	1,685	—

※従業者30人以上の事業所のみ

各年12月31日現在

単位：m³

		1日当たり用途別用水量					
回収水	海水	総数	ボイラ 用水	原料用水	製品処理用水・ 洗じょう用水	冷却・温調 用水	その他
99	—	2,590	205	95	1,206	364	720
62	—	2,454	239	158	1,081	333	643
58	—	2,487	257	149	1,137	369	575
55	—	2,930	241	1,055	867	258	509
—	—	2,735	247	444	1,150	333	561
—	—	2,314	219	187	1,132	339	437
—	—	2,447	237	221	1,159	292	538

資料：工業統計調査

6-4 工業用地

各年12月31日現在

単位：m²

年	事業所数	敷地面積	建築面積	延べ建築面積
平成16年	27	390,346	172,605	240,906
17年	30	400,977	173,319	241,074
18年	29	406,844	177,308	252,681
19年	27	400,308	171,964	245,820
20年	27	401,938	174,374	249,125
21年	28	407,441	177,430	252,344

※従業者30人以上の事業所のみ

資料：工業統計調査

6-5 有形固定資産結果表

各年12月31日現在

単位：万円

年	有形固定資産							
	事業所 数	年初現在高		取得額		除却額		減価償却額
		土 地	土地以外	土 地	土地以外	土 地	土地以外	
平成15年	27	962,474	2,138,361	46,216	224,999	-	51,617	339,389
16年	27	1,001,435	2,056,683	8,342	297,762	340	18,572	305,162
17年	30	1,046,477	2,070,967	21,470	404,283	19,412	28,238	315,208
18年	29	1,127,321	2,438,331	38,058	726,722	20	189,843	354,646
19年	27	1,071,364	2,205,736	12,045	594,384	29,653	152,348	351,170
20年	27	940,690	2,296,690	43,806	382,708	-	21,056	365,253
21年	28	1,011,255	2,230,351	939	226,453	3,107	29,495	375,523

※従業者30人以上の事業所のみ

資料：工業統計調査

7 商 業

7-1 業種別事業所数・従業者数

平成11年は7月1日現在
平成14・16・19年は6月1日現在

年	事業所数			従業者数		
	総数	卸売	小売	総数	卸売	小売
平成11年	627	118	509	4,552	1,056	3,496
14年	552	107	445	4,109	951	3,158
16年	517	110	407	3,915	1,041	2,874
19年	506	93	413	4,295	1,126	3,169

資料：商業統計調査

7-2 年間商品販売額

平成11年は7月1日現在
 平成14・16・19年は6月1日現在
 単位：万円

年	総数	卸売	小売
平成 11 年	14,587,268	8,931,526	5,655,742
14 年	12,390,455	7,215,079	5,175,376
16 年	16,309,894	11,461,155	4,848,739
19 年	12,791,479	7,507,966	5,283,513

資料：商業統計調査

7-3 産業分類別事業所数・従業者数・年間商品販売額

平成19年6月1日現在

単位：万円

産業分類	事業所数		従業者数		年間商品販売額	
		構成比(%)		構成比(%)		構成比(%)
総数	506	100.0	4,295	100.0	12,791,479	100.0
卸売業	93	18.4	1,126	26.2	7,507,966	58.7
小売業	413	81.6	3,169	73.8	5,283,513	41.3
各種商品小売業	3	0.6	279	6.5	473,617	3.7
織物・衣服・身の回り品小売業	57	11.3	205	4.8	225,332	1.8
飲食料品小売業	121	23.9	1,233	28.7	1,557,181	12.2
各種食料品小売業	11	2.2	394	9.2	827,990	6.5
酒小売業	15	3.0	35	0.8	46,751	0.4
食肉小売業	4	0.8	8	0.2	2,810	0.0
鮮魚小売業	0	0.0	0	0.0	0	x
野菜・果実小売業	3	0.6	25	0.6	36,041	0.3
菓子・パン小売業	30	5.9	189	4.4	102,461	0.8
米穀類小売業	4	0.8	11	0.3	24,600	0.2
その他の飲食料品小売業	54	10.7	571	13.3	516,528	6.9
自動車・自転車小売業	51	10.1	313	7.3	1,121,728	8.8
家具・じゅう器・家庭用 機械器具小売業	50	9.9	201	4.7	288,570	2.3
その他の小売業	131	25.9	938	21.8	1,617,085	12.6
医療品・化粧品小売業	35	6.9	248	5.8	496,975	3.9
農耕用品小売業	4	0.8	16	0.4	10,094	0.1
燃料小売業	17	3.4	142	3.3	627,053	4.9
書籍・文房具小売業	22	4.3	330	7.7	205,521	1.6
スポーツ用品・がん具・ 娯楽用品・楽器小売業	11	2.2	36	0.8	68,320	0.5
写真機・写真材料小売業	2	0.4	10	0.2	x	x
時計・眼鏡・光学機械小売業	9	1.8	28	0.7	30,194	0.2
他に分類されない小売業	31	6.1	128	3.0	x	x

資料：商業統計調査

8 金 融

8-1 市内金融機関数

平成20年4月1日現在

区 分	総 数	普通銀行	信用金庫	農 協
機 関 数	10	5	4	1
店 舗 数	22	9	7	4

資料：企画政策課

8-2 商工業振興資金融資状況

(イ) 保証承諾状況

単位：千円

区 分	平成17年度	平成18年度	平成19年度	平成20年度	平成21年度
件 数	181	139	123	95	5
金 額	1,141,750	695,970	675,570	405,750	26,000

資料：産業振興課

(ロ) 制度別

単位：千円

区 分		平成17年度	平成18年度	平成19年度	平成20年度	平成21年度
通常資金	件 数	83	45	43	21	5
	金 額	838,700	359,660	372,350	160,500	26,000
特別小口 資 金	件 数	98	94	80	74	41
	金 額	303,050	336,310	303,400	245,250	126,400

資料：産業振興課

(ハ) 資金使途別

単位：千円

区 分		平成17年度	平成18年度	平成19年度	平成20年度	平成21年度
運転資金	件 数	98	87	80	64	30
	金 額	677,000	490,060	483,600	277,500	108,200
設備資金	件 数	40	32	21	16	6
	金 額	148,500	111,060	84,350	50,350	15,400
運転設備 資 金	件 数	43	20	22	15	10
	金 額	316,250	94,850	107,800	77,900	28,800

資料：産業振興課

9. 電気・ガス・水道

9-1 電灯・電力需要状況

特定規模需要以外の需要

平成22年3月末現在

	契約口数（口）	契約数（kW）
電 灯	36,125	134,434

資料：中部電力株式会社 緑営業所

※特定規模需要とは、特別高圧（電圧20kV以上）および高圧（電圧6kV）受電の需要を指す。

*一般家庭の需要

9-2 都市ガス使用状況

単位 消費量：千m³（46.04655MJ/m³）

年 度	総 数		家庭用		工業用		商業用		その他		
	需 戸	要 数	消 費 量	需 戸	要 数	消 費 量	需 戸	要 数	消 費 量	需 戸	要 数
17年度	21,286	22,533	20,686	7,892	40	8,879	314	1,051	246	4,712	
18年度	21,503	23,031	20,901	7,844	40	9,783	315	991	247	4,413	
19年度	21,744	23,760	21,150	8,027	38	10,122	310	944	246	4,667	
20年度	22,005	23,104	21,410	7,778	38	10,116	308	991	249	4,218	
21年度	22,172	23,035	21,576	7,786	37	9,901	309	1,008	250	4,341	

※需要戸数は各年度末現在の取り付けメーター数
消費量は年度累計

資料：東邦ガス株式会社

9-3 上水道状況

各年度末現在

年 度	給水人口 (人)	普及率 (%)	一日平均給水量 (m ³)	一世帯当たり一日平均給水量 (ℓ)
平成17年度	67,797	99.9	20,175	769
18年度	68,181	99.9	20,094	754
19年度	68,587	99.9	20,063	740
20年度	68,855	99.9	19,977	726
21年度	68,635	99.9	19,514	707

資料：愛知中部水道企業団

9-4 公共下水道状况

年 度	处 理 人 口	处理世帯数	普及率 (%)	处理量 (1,000m ³)
平成16年度	48,394	18,594	73.4	4,757
17年度	48,386	18,823	73.2	4,861
18年度	48,463	19,013	73.3	5,185
19年度	48,610	19,265	73.4	5,175
20年度	48,552	18,352	73.3	5,251
21年度	48,426	18,583	73.1	5,171

資料：都市計画課

9-5 農村下水状況

年 度	告 示 戸 数	加 入 戸 数	開 始 戸 数	開始率 (%)
平成16年度	1,390	1,396	1,287	95.6
17年度	1,401	1,407	1,304	96.0
18年度	1,409	1,415	1,312	96.2
19年度	—	1,419	1,316	96.6
20年度	—	1,441	1,338	96.5
21年度	—	1,451	1,348	96.8

資料：都市計画課

10 運輸・通信

10. 運輸・通信

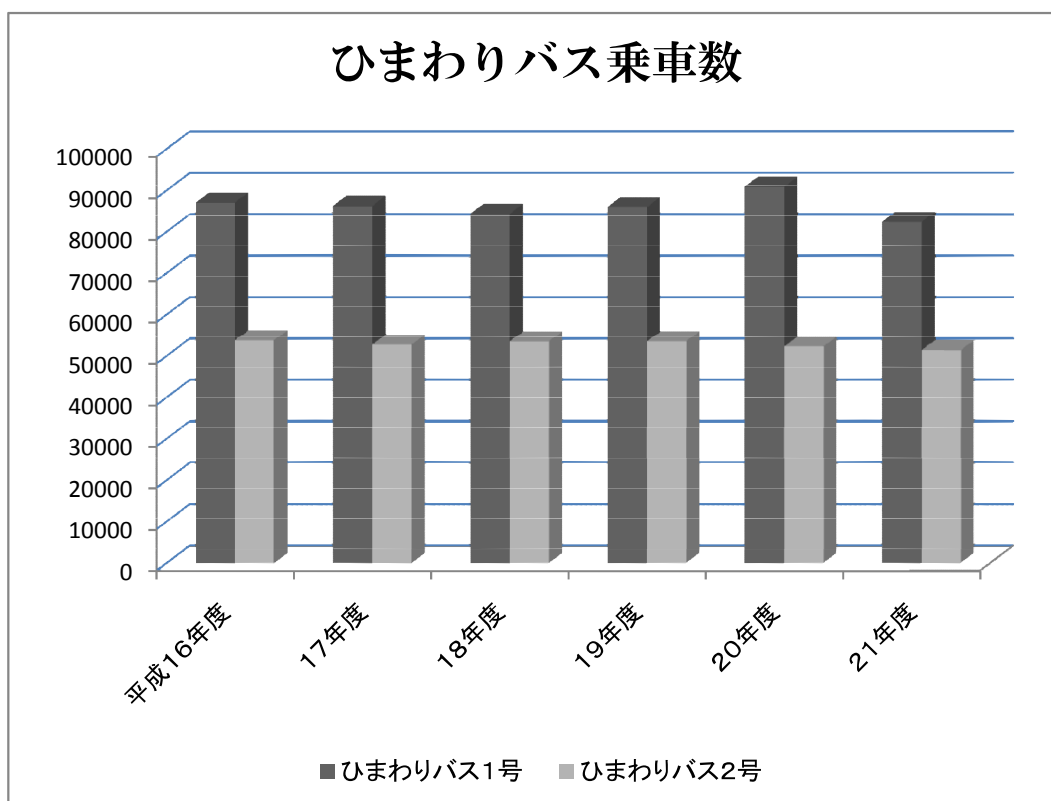
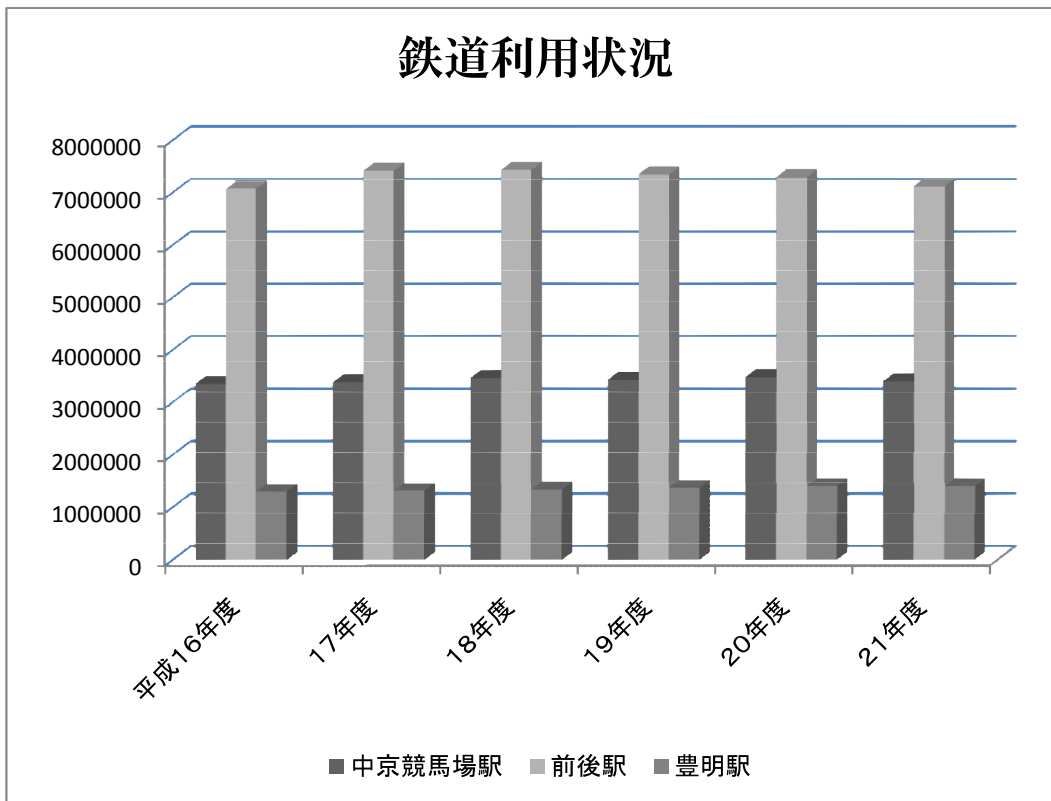

10-1 自動車登録台数

年	総数	登録									
		登録車総数			普通貨物		小型貨物		被けん引		
		計	自家用	事業用	自家用	事業用	自家用	事業用	自家用	事業用	事業用
平成17年	33,721	32,837	32,197	640	693	391	2,047	9	5	10	
18年	33,659	32,770	32,170	600	636	373	1,948	7	5	7	
19年	33,551	32,635	32,040	595	627	365	1,913	7	5	8	
20年	33,301	32,394	31,789	605	647	368	1,907	10		12	
21年	33,003	32,056	31,460	596	623	343	1,910	12		13	
22年	32,868	31,905	31,275	630	631	359	1,888	11		15	

各年3月31日現在

自動車												小型 二輪
普通乗合		小型乗合		普通乗用		小型乗用		特殊用途		大型特殊		
自家用	事業用	自家用	事業用	自家用	事業用	自家用	事業用	自家用	事業用	自家用	事業用	
9	—	43	—	12,065	2	16,845	65	405	163	85	—	884
10	—	43	—	12,191	2	16,905	66	349	145	83	—	889
7	—	37	—	12,267	2	16,767	66	330	140	87	7	916
10		35		12,445	2	16,347	70	451		90		907
13		35		12,500	2	16,036	86	395		88		947
13		36		12,688	2	15,689	86	402		85		963

資料：あいちの統計

10-2 軽自動車保有台数

各年4月1日現在

年	総数	原付自転車 (125cc以下)	軽二輪車 (250cc以下)	二輪の 小型 自動車	軽三輪 自動車	軽四輪 乗用車	軽四輪 貨物	小型特殊自動車	
								特殊 作業用	農耕 作業用
平成 17年	16,640	5,423	747	846	—	7,063	2,301	107	153
18年	17,294	5,291	766	853	1	7,682	2,435	110	156
19年	17,568	5,173	756	877	1	8,120	2,369	113	159
20年	17,984	5,132	792	864	2	8,548	2,371	118	157
21年	18,411	5,063	786	901	2	8,960	2,420	119	160
22年	18,562	4,998	786	920	2	9,228	2,344	121	163

資料：税務課

10-3 市内道路の状況

平成22年4月1日現在
単位：km

道路種別	実延長	内 訳			種 類 別				路 面 別	
		規 格 改 良 延 長	未改良 延 長	(内) 自 動 車 交 通 不 能	道 路 延 長	橋 梁		砂利道	舗装道	
						橋 数	(内) 木橋			橋 長
総 数	392.4	327.8	64.6	9.5	386.6	116.0	0.0	5.8	41.9	350.5
高速道路	3.7	3.7	0.0	0.0	0.0	5	0.0	3.7	0.0	3.7
一般国道	6.5	6.5	0.0	0.0	6.0	8	0.0	0.5	0.0	6.5
主要地方道	5.7	5.7	0.0	0.0	5.5	3	0.0	0.2	0.0	5.7
一般県道	16.7	16.5	0.2	0.0	16.6	2	0.0	0.1	0.0	16.7
市 道	359.8	295.4	64.4	9.5	358.5	98	0.0	1.3	41.9	317.9

資料：土木課

10-4 鉄道利用状況

駅	年 度	総 数			乗 車 数	
		総 数	定 期 外	定 期	総 数	定 期 外
中京競馬場前駅	平成17年度	3,385,072	1,412,512	1,972,560	1,687,148	700,868
	18年度	3,469,299	1,471,719	1,997,580	1,730,321	731,531
	19年度	3,433,737	1,439,577	1,994,160	1,713,905	716,825
	20年度	3,483,915	1,430,415	2,053,500	1,737,295	710,545
	21年度	3,401,738	1,358,438	2,043,300	1,696,794	675,144
前後駅	平成17年度	7,421,868	2,591,388	4,830,480	3,703,929	1,288,689
	18年度	7,436,912	2,621,072	4,815,840	3,714,901	1,306,981
	19年度	7,353,898	2,662,078	4,691,820	3,673,077	1,327,167
	20年度	7,298,661	2,637,861	4,660,800	3,645,641	1,315,241
	21年度	7,119,782	2,499,242	4,620,540	3,555,871	1,245,601
豊明駅	17年度	1,309,657	418,297	891,360	653,842	208,162
	18年度	1,335,561	426,321	909,240	666,264	211,644
	19年度	1,370,359	451,339	919,020	683,869	224,359
	20年度	1,404,053	466,793	937,260	700,512	231,882
	21年度	1,399,951	463,591	936,360	696,342	228,162

※平成17年度より前後駅の乗降人員の数値はバス連絡乗車券の旅客を含む。

単位：人

定 期	降 車 数			一 日 平 均	
	総 数	定 期 外	定 期	乗車人員	降車人員
986,280	1,697,924	711,644	986,280	4,660	4,690
998,790	1,738,978	740,188	998,790	4,778	4,802
997,080	1,719,832	722,752	997,080	4,729	4,745
1,026,750	1,746,620	719,870	1,026,750	4,799	4,824
1,021,650	1,704,944	683,294	1,021,650	4,688	4,710
2,415,240	3,717,939	1,302,699	2,415,240	10,240	10,278
2,407,920	3,722,011	1,314,091	2,407,920	10,270	10,289
2,345,910	3,680,821	1,334,911	2,345,910	10,142	10,163
2,330,400	3,653,020	1,322,620	2,330,400	10,077	10,098
2,310,270	3,563,911	1,253,641	2,310,270	9,831	9,853
445,680	655,815	210,135	445,680	1,808	1,814
454,620	669,297	214,677	454,620	1,843	1,851
459,510	686,490	226,980	459,510	1,889	1,896
468,630	703,541	234,911	468,630	1,937	1,946
468,180	703,609	235,429	468,180	1,926	1,946

資料：名古屋鉄道株式会社

10-5 ひまわりバス乗車数

単位：人

年 度	ひまわりバス1号			ひまわりバス2号		
	総 数	A路線	B路線	総 数	A路線	B路線
平成15年度	65,179	44,305	20,874	37,828	16,031	21,797
16年度	87,139	61,885	25,254	53,790	25,557	28,233
17年度	86,350	62,030	24,320	52,713	26,292	26,421
18年度	84,431	60,311	24,120	53,524	25,863	27,661
19年度	86,086	60,735	25,351	53,576	25,755	27,821
20年度	91,024	62,939	28,085	52,290	25,378	26,912
21年度	82,486	58,485	24,001	51,430	25,286	26,144

資料：産業振興課

10-6 テレビジョン受信契約数

各年3月31日現在

年	世帯数	放送受信契約		衛星契約(再掲)	
		契約数	普及率(%)	契約数	普及率(%)
平成18年	26,256	20,395	77.7	5,907	22.5
19年	26,681	20,503	76.8	6,133	23.0
20年	27,150	20,857	76.8	6,375	23.5
21年	27,555	21,146	76.7	6,616	24.0
22年	27,571	21,131	76.6	6,883	25.0

資料：日本放送協会「受信契約数統計要覧」

*放送受信契約及び衛星契約の契約数のみご回答をお願いします。

10-7 加入電話数

各年3月31日現在

年	総 数	加 入 電 話 数			公 衆 電 話
		総 数	住 宅 用	事 務 用	
平成18年	23,275	23,045	19,335	3,710	230
19年	21,978	21,761	18,283	3,478	217
20年	19,863	19,662	16,460	3,202	201
21年	17,956	17,770	14,878	2,892	186
22年	15,527	15,354	12,681	2,673	173

※事務用にはビル電話を含む

資料：NTT西日本名古屋支店

11 社 会 福 祉

11. 社会福祉

医療費需給状況

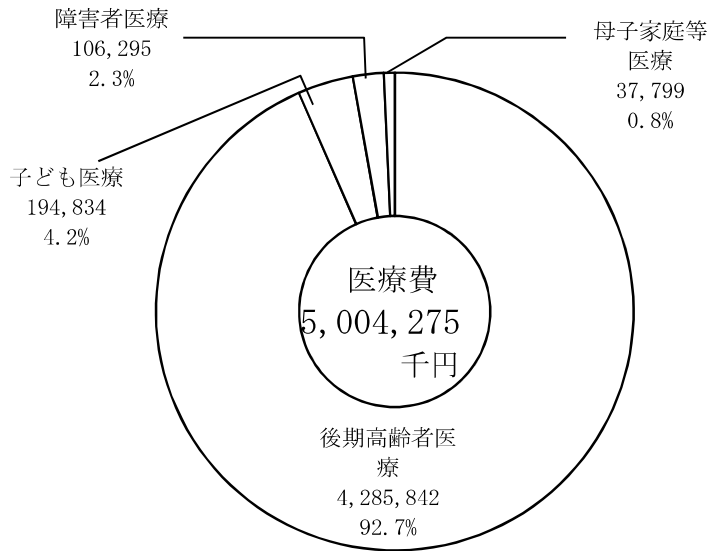

国民年金(拠出)・福祉年金受給件数の推

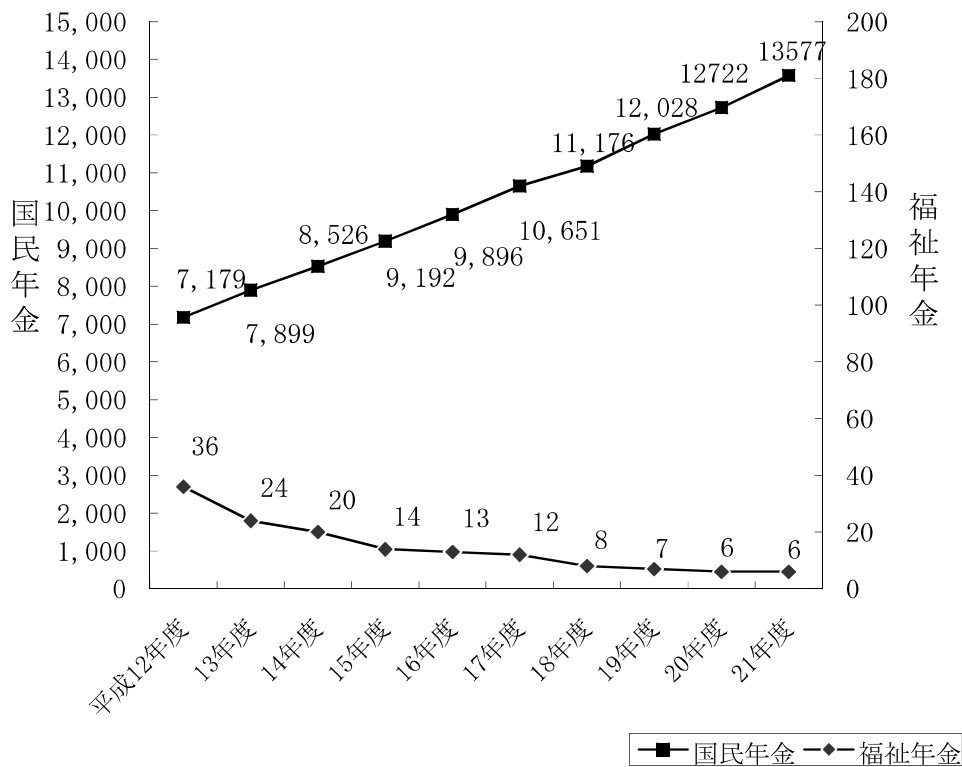

11-1 交通災害共済加入状況・支払状況

単位：千円

年 度	人 口	加入総数	加入率(%)	共済掛金額	支払件数	支払金額
平成15年度	66,997	20,209	30.2	10,096	127	6,660
16年度	67,517	20,376	30.2	10,177	66	4,700
17年度	67,906	20,594	30.3	10,290	114	6,600
18年度	68,267	19,954	29.2	9,972	102	6,340
19年度	68,673	19,780	28.8	9,885	53	2,910
20年度	68,977	15,247	22.1	7,615	44	2,760
21年度	68,719	13,961	20.3	6,970	36	1,070

※各年度の支払件数、支払金額は確定数値ではない。

資料：総務防災課

人口・加入総数・加入率・共済掛金額は各年度末現在

11-2 国民年金被保険者数

各年3月31日現在

年	総数	第1号被保険者	第3号被保険者
平成15年	17,615	10,279	7,336
16年	17,188	9,922	7,266
17年	17,020	9,862	7,158
18年	16,726	9,623	7,103
19年	15,955	9,070	6,885
20年	15,688	8,931	6,757
21年	15,509	8,947	6,562

資料：医療健康課（愛知県の国民年金）

11—3 国民年金受給状況

区 分		平成15年度	平成16年度	平成17年度
受給権者総数	件数	9,192	9,896	10,651
	金額	5,913,414	6,402,059	6,948,845
老齢基礎年金	件数	7,183	7,945	8,729
	金額	4,851,778	5,361,770	5,902,669
老 齢 年 金	件数	703	655	619
	金額	349,268	325,043	308,358
通算老齢年金	件数	592	570	548
	金額	124,178	119,795	115,653
障害基礎年金	件数	521	541	568
	金額	458,604	473,638	496,662
障 害 年 金	件数	36	34	31
	金額	31,282	29,394	26,814
遺族基礎年金	件数	115	105	112
	金額	85,494	79,882	86,388
母子準母子年金	件数	0	—	—
	金額	0	—	—
遺 児 年 金	件数	—	—	—
	金額	—	—	—
寡 婦 年 金	件数	22	20	20
	金額	9,952	8,775	8,671
死亡一時金	件数	20	26	24
	金額	2,858	3,762	3,630
特別一時金	件数	—	—	—
	金額	—	—	—

単位：千円

平成18年度	平成19年度	平成20年度	平成21年度
11,176	12,028	12,722	13,577
7,327,972	7,971,958	8,490,787	9,109,221
9,457	10,237	10,962	11,902
6,392,977	6,955,828	7,479,961	8,115,411
557	527	481	412
276,225	261,576	239,168	205,722
513	479	471	427
108,162	101,906	99,410	90,128
553	628	650	673
480,369	543,827	564,354	583,166
26	31	28	25
22,575	26,535	23,961	21,584
36	95	96	107
39,042	72,484	73,125	84,464
—	—	—	—
—	—	—	—
—	—	—	—
—	—	—	—
13	19	20	13
5,635	8,137	8,778	6,036
21	12	14	18
2,987	1,665	2,030	2,710
—	—	—	—
—	—	—	—

資料：医療健康課（愛知県の国民年金）

11-4 福祉年金受給状況

単位：千円

年 度	受給者総数 (件数)	全 額 支 給 (件数)	一部支給停止 (件数)	全額支給停止 (件数)
	受給者総数 (年金額)	全 額 支 給 (年金額)	一部支給停止 (年金額)	全額支給停止 (年金額)
平成15年度	14	8	1	5
	5,716	3,266	145	—
16年度	13	8	1	4
	5,292	3,257	147	—
17年度	12	8	1	3
	4,885	3,257	147	—
18年度	8	6	1	1
	2,584	2,435	149	
19年度	7	5	2	0
	2,492	2,029	463	
20年度	6	4	2	0
	2,086	1,623	463	0
21年度	6	4	2	0
	2,086	1,623	463	0

資料：医療健康課（愛知県の国民年金）

11-5 医療受給状況

(イ) 老人保健制度

年 度	受給者数	受診件数	費用額 (千円)	1人当たりの 費用額 (円)
平成17年度	5,360	140,472	4,425,021	825,564
18年度	5,158	137,887	4,349,706	843,293
19年度	4,957	135,389	4,389,652	885,546
20年度	4,957	13,295	396,133	79,914
21年度	—	—	—	—

資料：医療健康課

(ロ) 後期高齢者医療制度

年 度	受給者数	受診件数	費用額 (千円)	1人当たりの 費用額 (円)
平成20年度	5,320	126,331	4,285,842	805,609
21年度	5,637	165,233	4,674,606	829,272

資料：医療健康課

(ハ) 障害者医療

年 度	受給者数	受診件数	福祉医療費 (千円)	1人当たりの 福祉医療費 (円)
平成17年度	598	12,770	95,914	160,391
18年度	616	13,512	96,883	157,278
19年度	629	14,739	100,982	160,544
20年度	629	13,957	106,295	168,990
21年度	615	14,980	103,923	168,980

資料：医療健康課

(ニ) 精神障害者医療

年 度	受給者数	受診件数	福祉医療費 (千円)	1人当たりの 福祉医療費 (円)
平成17年度	449	7,216	14,059	31,312
18年度	506	9,626	27,750	54,842
19年度	541	11,233	31,029	57,355
20年度	573	13,627	46,987	82,002
21年度	641	15,440	46,477	72,507

資料：医療健康課

(ホ) 子ども医療

年 度	受給者数	受診件数	福祉医療費 (千円)	1人当たりの 福祉医療費 (円)
平成17年度	4,371	71,421	178,407	40,816
18年度	4,386	71,648	177,816	40,542
19年度	4,264	68,375	170,979	40,098
20年度	9,979	87,736	194,834	19,524
21年度	10,083	90,724	188,556	18,700

資料：医療健康課

(ハ) 母子家庭等医療

年 度	受給者数	受診件数	福祉医療費 (千円)	1人当たりの 福祉医療費 (円)
平成17年度	1,000	10,430	30,763	30,763
18年度	1,032	11,179	33,375	32,340
19年度	1,068	12,239	35,621	33,353
20年度	1,037	12,073	37,799	36,450
21年度	1,061	12,601	37,190	35,052

資料：医療健康課

(ト) 後期高齢者福祉医療

年 度	受給者数	受診件数	福祉医療費 (千円)	1人当たりの 福祉医療費 (円)
平成17年度	1,017	27,917	76,294	75,019
18年度	1,092	29,571	81,258	74,412
19年度	1,120	30,840	90,190	80,527
20年度	1,171	30,754	108,649	92,783
21年度	1,195	35,055	104,730	87,640

資料：医療健康課

11-6 介護保険要介護（要支援）認定者数

各年度末現在

年 度	総 数								(内) 第2号被保険者							
	総	要	要	要	要	要	要	要	総	要	要	要	要	要	要	要
	数	1支	2支	介	介	介	介	介	数	1支	2支	介	介	介	介	介
	援	援	護	護	護	護	護		援	援	1	2	3	4	5	
平成15年度	1,346	38		440	257	188	172	251	56	0		11	12	10	11	12
16年度	1,524	56		492	326	224	199	227	63	0		12	12	12	15	12
17年度	1,637	60		493	385	238	231	230	61	0		12	15	11	8	15
18年度	1,746	56	115	431	403	275	238	228	68	1	2	12	17	11	12	13
19年度	1,755	89	177	406	367	269	223	224	78	13	4	13	19	12	8	9
20年度	1,686	118	184	406	322	232	226	198	63	5	6	5	18	11	11	7
21年度	1,736	133	174	390	344	239	234	222	63	4	4	9	13	12	11	10

資料：高齢者福祉課

11-7 高年齢者職業相談室扱職業紹介状況

年 度	求人相 談件数	求職相 談件数	職場紹 介件数	就 職 件 数				
				総 数	職 場 別 内 容			
					事務・販 売の職業	サービ スの職業	技能工等 の職業	その他の 職業
平成14年度	133	3,577	267	74	13	12	48	1
15年度	—	—	—	—	—	—	—	—
16年度	198	626	116	31	1	4	26	0
17年度	170	468	63	25	5	0	20	0
18年度	0	356	40	16	3	5	5	3
19年度	6	469	66	20	1	3	12	4
20年度	3	432	26	11	1	3	2	5
21年度	—	—	—	—	—	—	—	—

資料：産業振興課

11-8 身体障害者手帳交付数

各年度末現在

年 度	総 数						(内) 18歳未満					
	総数	視覚	聴覚	音声言語	肢体	内部	総数	視覚	聴覚	音声言語	肢体	内部
平成16年度	1,590	102	91	14	897	486	39	1	6	0	24	8
17年度	1,650	98	94	15	923	520	36	1	6	0	22	7
18年度	1,705	96	98	14	960	537	36	1	5	0	23	7
19年度	1,726	98	96	14	959	559	38	1	5	0	25	7
20年度	1,752	102	96	14	969	571	47	1	5	0	32	9
21年度	1,779	110	102	20	981	566	47	0	6	0	34	7

資料：社会福祉課

11-9 療育手帳交付数

各年度末現在

年 度	総 数				(内) 18 歳 未 満			
	総 数	重 度	中 度	軽 度	総 数	重 度	中 度	軽 度
平成16年 度	263	126	72	65	70	29	18	23
17年 度	281	134	78	69	81	32	25	24
18年 度	297	136	85	76	87	31	30	26
19年 度	312	140	89	83	90	34	31	25
20年 度	316	142	86	88	98	37	31	30
21年 度	318	143	85	90	99	41	27	31

資料：社会福祉課

11-10精神障害者保健福祉手帳交付数

年 度	各年度末現在			
	総 数	1 級	2 級	3 級
平成16年 度	235	24	141	70
17年 度	283	25	182	76
18年 度	335	24	220	91
19年 度	362	30	230	102
20年 度	393	29	255	109
21年 度	436	32	281	123

資料：社会福祉課

11-11 生活保護状況

年 度	世 帯 数	人 員 (人)	生活扶助費	住宅扶助費	教育扶助費	介護扶助費
平成16年度	163	222	108,945	41,602	2,817	13,739
17年度	157	209	106,929	42,253	1,765	15,804
18年度	156	198	101,397	41,199	1,493	17,530
19年度	148	194	95,265	40,681	1,056	15,968
20年度	145	192	87,737	39,286	889	21,314
21年度	168	233	104,703	49,302	1,472	14,899

※世帯数と人員は各年度末現在

単位：千円

医療扶助費	出産扶助費	生業扶助費	葬祭扶助費	保護施設 事務費	計
275,610	—	—	592	1,490	444,795
264,149	—	2,595	1,445	1,490	436,430
267,740	—	1,447	1,068	1,490	433,364
237,454	—	1,482	1,558	1,565	395,029
224,180	—	1,401	1,750	1,542	378,099
237,381		1,687	635	1,515	411,594

資料：社会福祉課

11-12 保育所の状況

年	区 分	沓掛保育園	青い鳥 保育園	二村台 保育園	館保育園	中部保育園	内山保育園
平成 17年	定 員 (人)	95	150	150	115	195	60
	園児数 (人)	97	141	130	110	180	22
	収容率 (%)	102	94	87	96	92	37
18年	定 員 (人)	95	150	150	115	195	60
	園児数 (人)	108	124	123	114	182	20
	収容率 (%)	114	83	82	99	93	33
19年	定 員 (人)	95	150	150	115	195	60
	園児数 (人)	98	116	117	124	180	26
	収容率 (%)	103	77	78	108	92	43
20年	定 員 (人)	95	150	150	115	195	60
	園児数 (人)	92	126	112	131	184	30
	収容率 (%)	97	84	75	114	94	50
21年	定 員 (人)	95	150	150	120	195	60
	園児数 (人)	94	130	90	136	177	40
	収容率 (%)	99	87	60	113	91	67
22年	定 員 (人)	95	150	150	120	195	60
	園児数 (人)	86	123	102	127	182	39
	収容率 (%)	91	82	68	106	93	65

各年4月1日現在

東部保育園	栄保育園	南部保育園	西部保育園	(私立) むつみ保育園	(私立) からたけ保育園	(私立) マミーナ保育園
60	130	80	80	115	115	25
48	135	84	72	128	122	16
80	104	105	90	111	106	64
60	130	80	80	115	115	25
56	143	85	58	119	125	14
93	110	106	73	103	109	56
60	130	80	80	115	115	25
54	152	91	51	123	113	22
90	117	114	64	107	98	88
60	130	80	80	115	115	25
58	133	75	73	118	124	21
97	102	94	91	103	108	84
60	130	80	80	115	115	28
54	146	91	66	124	123	28
90	112	114	83	108	107	100
60	130	80	80	115	115	28
47	139	85	73	133	124	22
78	107	106	91	116	108	79

資料：児童福祉課

11-13 共同募金

単位：千円

年 度	募金目標額	募金総額	戸別募金	法人免税 募 金	学校募金 職域募金等	歳末たすけ あい募金
平成16年度	8,918	8,556	5,959	1,460	686	451
17年度	9,000	8,490	5,865	1,411	689	525
18年度	8,500	8,397	5,874	1,436	666	421
19年度	8,500	8,201	5,757	1,371	611	462
20年度	8,500	8,062	5,599	1,473	654	336
21年度	8,150	8,017	5,519	1,418	653	427

資料：社会福祉協議会

11-14 児童遊園地・ちびっ子広場設置状況

各年4月1日現在

年	総数		沓掛町		新田町		三崎町		阿野町		前後町		栄町		間米町		西川町		二村台	
	児童遊園地	ちびっ子広場	児童遊園地	ちびっ子広場	児童遊園地	ちびっ子広場	児童遊園地	ちびっ子広場	児童遊園地	ちびっ子広場	児童遊園地	ちびっ子広場	児童遊園地	ちびっ子広場	児童遊園地	ちびっ子広場	児童遊園地	ちびっ子広場	児童遊園地	ちびっ子広場
平成17年	20	6	6	4	3	—	2	—	1	—	1	—	7	1	—	1	—	—	—	—
18年	20	6	6	4	3	—	2	—	1	—	1	—	7	1	—	1	—	—	—	—
19年	19	6	5	4	3	—	2	—	1	—	1	—	7	1	—	1	—	—	—	—
20年	19	6	5	4	3	—	2	—	1	—	1	—	7	1	—	1	—	—	—	—
21年	19	6	5	4	3	—	2	—	1	—	1	—	7	1	—	1	—	—	—	—
22年	19	6	5	4	3	—	2	—	1	—	1	—	7	1	—	1	—	—	—	—

資料：児童福祉課

12 土 木・建 設

12-1 市道の状況（専用自歩道・歩行者道は除く）

各年4月1日現在

単位：m

年	路線数	認定道路延長	舗装延長	舗装率 (%)
平成17年	1,331	351,330	311,596	88.6
18年	1,334	351,960	312,712	88.8
19年	1,339	353,154	314,606	89
20年	1,341	353,053	315,602	89.3
21年	1,382	358,845	316,968	88.3
22年	1,388	359,824	317,879	88.3

資料：土木課（道路施設現況調査）

12-2 区画整理事業実績及び計画

平成23年1月1日現在

区 分	地 区 名	面 積 (ha)	事業費 (千円)	事 業 年 度
豊明中部土地区画整理事業	中 部 地 区	114.54	1,830,000	S43～S49
杏掛土地区画整理事業	杏 掛 地 区	97.21	2,426,993	S43～S51
豊明西部土地区画整理事業	西 部 地 区	66.60	4,331,900	S46～S60
豊明高鴨土地区画整理事業	高 鴨 地 区	23.49	1,380,000	S47～S54
豊明西川特定土地区画整理事業	西 川 地 区	36.43	4,318,000	S54～H1
豊明前後駅南特定土地区画整理事業	前後駅南地区	13.82	6,670,000	H3～H17
豊明中ノ割・西筋土地区画整理事業	中ノ割・西筋	2.14	524,600	H9～H12
豊明中島西土地区画整理事業	中 島 西 地 区	1.05	261,000	H13～H16
豊明中島南土地区画整理事業	中 島 南 地 区	1.80	441,100	H15～H19

資料：都市計画課

12-3 都市計画道路

県決定：平成22年12月24日告示

市決定：平成22年12月24日告示

単位：m

路線名	幅員	延長 (市内)	起 点	終 点	車線の数
伊勢湾岸道路	37.50	3,720	弥富市鍋田	阿野町荻外山	6
名古屋岡崎線	30.00	3,980	沓掛町葎廻間	沓掛町下山	4
名四国道線	37.00	2,730	名古屋市緑区南陽町	阿野町大島	6
名豊道路	30.00	750	阿野町三本木	阿野町正戸	4
国道1号東線	23.00	4,000	名古屋市緑区有松南	阿野町大島	4
瀬戸大府東海線	22.00	5,980	瀬戸市陶本町	栄町元屋敷	4
大根若王子線	16.00	6,530	沓掛町若王子	栄町大根	2
桜ヶ丘沓掛線	16.00	5,070	沓掛町松本	栄町新左山	2
豊明停車場線	16.00	3,160	阿野町上畑田	沓掛町曙	2
平手豊明線	16.00	2,710	沓掛町峠前	大久伝町西	2
敷田大久伝線	16.00	4,570	間米町敷田	大久伝町南	2
大脇館線	16.00	2,000	栄町南館	栄町南下原	2
熊野豊明線	16.00	260	間米町鶴根	間米町敷田	2
広原三崎線	12.00	790	西川町広原	西川町笹原	2
長田荒井線	12.00	600	西川町笹原	西川町島原	2
二村台島原線	12.00	910	二村台2丁目	三崎町中ノ坪	2
駅前1号線	12.25	70	前後町善江	前後町善江	-
駅前2号線	8.00	100	前後町大代	前後町善江	-
西川1号線	12.00	40	西川町長田	西川町長田	-
西川2号線	8.00	940	西川町長田	西川町長田	-
西川3号線	8.00	120	西川町長田	西川町笹原	-
西川4号線	8.00	1,050	西川町笹原	西川町笹原	-
西川5号線	8.00	40	西川町笹原	西川町笹原	-
西川6号線	8.00	30	西川町笹原	西川町笹原	-
大代姥子線	12.00	820	阿野町大代	栄町姥子	2
西川歩道1号線	6.00	460	西川町長田	西川町笹原	-
西川歩道2号線	6.00	250	西川町横井	西川町笹原	-
計27路線		51,680			

資料：都市計画課

12-4 都市公園

平成23年1月1日現在

公園の種類	所在地	公園名	面積 (㎡)
近隣公園	二村台3丁目2番地	唐竹公園	20,802
"	新田町吉池3番地1	中央 "	15,247
"	新栄町三丁目300番地	落合 "	10,605
"	新栄町三丁目460番地	大蔵池 "	34,925
"	栄町大原1番地1	大原 "	15,403
"	前後町三ツ谷1287番地	西池 "	10,000
街区公園	三崎町高鴨8番地1	井ノ花 "	2,993
"	三崎町中ノ坪19番地1	中ノ坪 "	2,973
"	沓掛町荒井19番地1	荒井 "	2,308
"	大久伝町西60番地1	新田 "	2,854
"	大久伝町南13番地1	大久伝 "	1,628
"	新田町門先3番地1	吉池 "	3,020
"	三崎町丸ノ内3番地1	丸ノ内 "	3,545
"	二村台7丁目13番地	皿池 "	2,700
"	二村台4丁目19番地	森裏 "	2,721
"	二村台2丁目32番地	善波 "	2,504
"	二村台2丁目10番地	池浦 "	2,819
"	二村台1丁目7番地	八ッ屋 "	2,263
"	新田町子持松2番地1	郷中 "	1,433
"	新栄町七丁目377番地	山ノ神 "	2,494
"	新栄町二丁目62番地	小松 "	2,498
"	三崎町高鴨1番地4	高鴨 "	2,139
"	三崎町井ノ花14番地	狐穴 "	1,500
"	二村台7丁目47番地	荒巻水辺 "	5,279
"	沓掛町下高根316番地	下高根 "	1,333
"	新栄町四丁目133番地	石塚 "	2,501
"	三崎町ゆたか台5番地1	ゆたか台 "	1,815
"	新栄町六丁目220番地	はざま "	2,538
"	西川町長田9番地1	長田 "	2,300
"	沓掛町徳田池下76番地1	徳田 "	629
"	沓掛町藪田63番地	藪田 "	511
"	西川町横井11番地1	横井 "	2,199
"	西川町笹原21番地9	笹原 "	3,199
"	西川町善波11番地1	えびす "	1,996
"	西川町善波4番地1	西川 "	8,473
"	新田町森西13番地1	中島 "	1,200
"	前後町三ツ谷1273番地1	三ツ谷 "	5,105
"	沓掛町小廻間34番地104	勅使台東 "	2,199
"	沓掛町小廻間16番地396	勅使台中 "	1,193
"	沓掛町小廻間6番地63	勅使台西 "	3,094
"	新田町中ノ割211番地	中ノ割 "	650
"	栄町姥子8番地1	桜ヶ丘 "	1,320
"	栄町坂畑52番地	坂畑 "	5,290
"	栄町新左山1番地732	新左山 "	1,804
"	新田町南山1番地4	みなみやま "	1,190
特殊公園	三崎町三崎1番地1	三崎水辺 "	45,176
"	沓掛町東本郷11番地	沓掛城址 "	10,319
墓園	沓掛町皿池上18番地227	勅使墓園	40,000

資料：都市計画課・生涯学習課・環境課

12-5 家屋の状況

各年1月1日現在

単位：㎡

年	総 数		木造の総数		非木造の総数	
	棟 数	床 面 積	棟 数	床面積	棟 数	床面積
平成17年	26,285	3,512,580	16,848	1,561,263	9,437	1,951,317
18年	26,344	3,544,855	16,839	1,569,867	9,505	1,974,988
19年	26,428	3,605,770	16,872	1,586,649	9,556	2,019,121
20年	26,536	3,638,675	17,031	1,599,165	9,505	2,039,510
21年	26,589	3,673,126	17,052	1,614,528	9,537	2,058,598
22年	26,616	3,693,976	17,053	1,624,289	9,563	2,069,687

資料：税務課（固定資産概要調書）

12-6 非木造家屋構造別床面積

区 分	平成17年	平成18年	平成19年
総 数	1,951,417	1,974,988	2,019,121
鉄骨鉄筋コンクリート造	113,723	121,187	121,189
鉄筋コンクリート造	652,295	654,632	667,180
鉄 骨 造	800,527	805,294	829,531
軽量鉄骨造	372,151	381,219	388,892
そ の 他	12,721	12,656	12,329

各年1月1日現在

単位：m²

平成20年	平成21年	平成22年
2,039,510	2,058,598	2,069,687
128,795	128,795	129,026
671,754	679,029	679,461
831,928	836,974	840,362
395,061	402,057	409,329
11,972	11,743	11,509

資料：税務課（固定資産概要調書）

12-7 木造家屋用途別床面積

区 分	平成17年	平成18年	平成19年
総 数	1,561,263	1,569,867	1,586,649
専 用 住 宅	1,368,935	1,379,591	1,397,560
併 用 住 宅	45,915	45,535	45,325
農 家 住 宅	—	—	—
付 属 家	76,683	76,012	74,607
共 同 住 宅 ・ 寄 宿 舎	36,601	36,766	37,161
事 務 所 ・ 銀 行 ・ 店 舗	14,100	14,546	14,618
工 場 ・ 倉 庫	18,334	16,722	16,202
そ の 他	695	695	1,176

各年1月1日現在

単位：㎡

平成20年	平成21年	平成22年
1,599,165	1,614,528	1,624,289
1,411,385	1,427,176	1,438,530
44,891	44,494	44,176
—	0	
73,315	71,033	69,446
37,653	39,454	40,209
14,736	15,098	14,875
16,009	15,971	15,577
1,176	1,302	1,476

資料：税務課（固定資産概要調査）

12-8 住宅・土地統計調査結果

平成15年10月1日現在

区 分	住宅数	世帯数	世帯人員	1住宅 当たり 居室数	1住宅 当たり 居室 の畳数	1住宅 当たり 延べ面 積 (²)	1人 当たり 居室 の畳数	1室 当たり 人 員
住 宅 総 数	22,030	22,320	61,960	4.92	34.41	95.13	12.22	0.57
持 ち 家	13,820	14,040	44,710	6.03	43.29	122.69	13.38	0.54
借 家 (再 掲)	8,050	8,110	16,870	3.01	19.16	47.84	9.14	0.70
専 用 住 宅	21,520	21,800	60,370	4.88	34.21	93.94	12.18	0.58
店舗その他の 併用住宅	520	520	1,590	6.28	42.57	144.32	13.82	0.49

※住宅の所有の関係「不詳」を含む。

資料：住宅・土地統計調査

13 保 健 · 衛 生

13-1 資源ごみ収集状況

単位：t

区 分	平成17年度	平成18年度	平成19年度	平成20年度	平成21年度
紙 ・ 布 類	4,286	4,287	4,257	4,032.2	3,755.64
金 属 類	208	201	201	190.9	185.70
ビ ン 類	564	556	585	526.4	540.43
廃 乾 電 池	26	25	29	25.7	27.11
ペ ッ ト ボ ト ル	139	142	152	151.6	153.37
プラスチック製容器包装	735	753	789	780.6	747.86
紙 製 容 器 包 装	270	263	261	237.5	231.05
合 計	6,228	6,227	6,274	5,944.9	5,641.16
対 前 年	27	-1	47	-329.1	-303.74

資料：環境課

13-2 ごみ・し尿収集状況

年 度	ご み					し 尿	
	収集人口	収集量 (t)				収集人口	収集量 (kl)
		合 計	燃えるごみ	燃えないごみ	粗大ごみ		
平成15年度	66,997	12,705	11,926	693	86	1,972	1,306
16年度	67,459	12,671	11,924	680	67	1,791	1,174
17年度	67,892	12,774	12,077	637	60	1,720	1,090
18年度	68,267	13,025	12,325	638	62	1,615	1,008
19年度	68,632	12,674	12,024	550	100	1,349	807
20年度	68,939	12,362.3	11,731.0	533.0	98.3	1,210	589.8
21年度	68,719	#####	#####	515.80	88.09	1,146	622.6

※人口は年度末現在

資料：環境課

13-3 生ごみ処理状況

年 度	生 ご み		生ごみ処理機 器等補助基数	ボカシ配布数
	収集世帯数	収集量 (t)		
平成15年度	1,835	111.5	102	47,308
16年度	1,835	96.2	87	40,400
17年度	1,835	94.2	114	42,240
18年度	2,500	83.0	—	42,896
19年度	5,000	180.1	—	43,330
20年度	8,000	329.2	—	42,799
21年度	8,000	368.9	—	42,799

資料：環境課

13-4 環境衛生関係施設数

各年3月31日現在

年	総数	旅館	興行場	公衆浴場	理容所	美容所	クリーニング所 (取次所を含む)	飲食店
平成16年	801	3	2	2	60	76	120	538
17年	785	3	2	2	61	76	122	519
18年	782	3	2	2	61	77	114	523
19年	767	3	2	2	61	76	114	509
20年	752	3	2	2	59	76	108	502
21年	750	3	2	2	60	76	106	501
22年	735	3	2	2	60	76	106	486

資料：瀬戸保健所事業概要

13-5 医療施設

各年10月1日現在

年	病 院							一 般 診 察 所				歯 科 診 療 所	薬 局
	施設	病種別病床数						施設	有床診療所		無 床診療所		
		総数	一般	精神	療養	結核	感染症		施設	病床			
平成15年	3	2,072	1,471	573	28	—	—	40	8	100	32	28	21
16年	3	2,073	1,475	570	28	—	—	41	7	93	34	28	18
17年	3	2,068	1,475	565	28	—	—	40	5	64	35	28	18
18年	3	2,068	1,475	565	28	—	—	42	5	64	37	28	19
19年	3	2,060	1,475	557	28	—	—	42	5	64	37	28	19
20年	3	2,060	1,475	557	28	—	—	39	5	64	34	28	23
21年	3	2,060	1,475	557	28	—	—	41	5	59	36	30	24

資料：瀬戸保健所事業概要

13-6 医療関係従事者数

各年12月31日現在

年	医 師	歯科医師	薬剤師	保健師	助産師	看護師	准看護師
平成12年	427	51	112	20	22	895	314
14年	516	51	130	23	15	940	263
16年	498	47	106	20	18	1,014	244
18年	541	42	152	25	11	1,090	235
20年	598	46	154	25	28	1,316	237

※隔年調査

資料：瀬戸保健所事業概要

13-7 がん検診状況

年 度	胃がん				大腸がん				乳がん			
	集団方式		医療機関方式		集団方式		医療機関方式		集団方式		医療機関方式	
	回数	受診者	回数	受診者	回数	受診者	回数	受診者	回数	受診者	回数	受診者
平成												
15 年度	12	1,008	1	1,732	12	1,291	1	1,784	8	660	1	381
16 年度	13	1,060	1	1,814	13	1,225	1	1,789	13	940	1	481
17 年度	15	1,216	1	2,034	15	1,367	1	2,275	15	1,102	0	—
18 年度	14	1,128	1	2,157	14	1,387	1	2,379	14	1,311	0	—
19 年度	14	1,127	1	2,210	14	1,418	1	2,520	14	1,313	0	—
20 年度	18	1,380	1	1,057	18	1,824	1	1,229	13	1,670	0	—
21 年度	18	1,347	1	1,096	18	1,524	1	1,351	15	1,605	1	321

※平成19年度までは、医療機関方式について、ミニドックの項目に胃・大腸・肺がんがセット受診者数として計上している。

子宮がん				肺がん			
集団方式		医療機関方式		集団方式		医療機関方式	
回数	受診者	回数	受診者	回数	受診者	回数	受診者
8	680	1	212	17	4,053	1	1,750
13	842	1	292	18	4,668	1	1,854
15	1,047	1	297	18	4,544	1	2,119
14	1,113	1	265	8	795	1	2,384
14	1,125	1	264	10	878	1	2,495
13	1,327	1	371	18	1,335	1	1,120
15	1,335	1	1,150	18	1,358	1	1,283

ト検診で含まれており、

13-8 ジフテリア・麻しん・風しん予防接種状況

年 度	破傷風・ジフテリア			麻 し ん			風 し ん		
	対象者	実施人員	実施率 (%)	対象者	実施人員	実施率 (%)	対象者	実施人員	実施率 (%)
平成15年度	620	325	52.4	—	663	—	843	660	78.3
16年度	624	362	58.0	—	715	—	350	188	53.7
17年度	673	351	52.2	—	714	—	886	744	84.0
18年度	671	384	57.2	—	—	—	830	1090	131.3
19年度	690	419	60.7	—	—	—	—	—	—
20年度	685	441	64.4	—	—	—	—	—	—
21年度	715	502	70.2	—	—	—	—	—	—

資料：医療健康課

※17年度の風しんの実施人数が急激に増えたのは、18年度から麻しん・風しんの混合ワクチン（MR）に代わることから未接種者に対し、17年度中に接種するよう個人通知したことにより過去の未接種者が集中的に接種したと解釈される。

年 度		MR (麻しん風しん混合)			麻 し ん (単)			風 し ん (単)		
		対象者	実施人員	実施率 (%)	対象者	実施人員	実施率 (%)	対象者	実施人員	実施率 (%)
平成18年度	I 期	667	657	98.5	—	0	—	—	8	—
	II 期	743	603	81.2	—	1	—	—	14	—
平成19年度	I 期	659	645	97.9	—	0	—	—	1	—
	II 期	738	601	81.4	—	0	—	—	12	—
平成20年度	I 期	667	617	92.5	—	0	—	—	0	—
	II 期	672	627	93.3	—	0	—	—	0	—
平成21年度	I 期	631	583.0	92.4	—	0	—	—	0	—
	II 期	672	628.0	93.5	—	0	—	—	0	—

I 期：1歳児

II 期：小学校就学前の1年間

13-9 インフルエンザ・急性灰白髄炎（小児マヒ）予防接種状況

年 度	インフルエンザ			急性灰白髄炎（小児マヒ）			
	対象者	実施人員	実施率 (%)	対象者	実施人員	実施率 (%)	
平成15年度	9,333	3,614	38.7	711	1回	703	98.9
					2回	678	95.4
16年度	9,769	4,334	44.4	725	1回	717	98.9
					2回	725	100.0
17年度	10,317	4,761	46.1	646	1回	497	76.9
					2回	512	79.3
18年度	11,751	4,756	40.5	643	1回	627	97.5
					2回	596	92.7
19年度	12,460	5,767	46.3	700	1回	628	89.7
					2回	652	93.1
20年度	12,493	6,368	51.0	650	1回	642	98.8
					2回	619	95.2
21年度	13,109	5,729	43.7	631	1回	589	93.3
					2回	581	92.1

資料：医療健康課

13-10 年齢（5歳階級）別死亡者数

年	総数			0～4歳		5～9歳		10～14歳		15～19歳		20～24歳		25～29歳		30～34歳	
	総数	男	女	男	女	男	女	男	女	男	女	男	女	男	女	男	女
平成14年	404	232	172	3	2	1	—	—	1	1	—	1	3	2	2	2	3
15年	434	228	206	1	—	—	1	—	1	1	—	2	—	—	1	2	2
16年	414	214	200	—	4	2	—	—	1	1	—	—	—	3	1	5	1
17年	429	231	198	1	1	—	—	—	—	—	—	—	—	4	—	1	3
18年	467	255	212	1	1	—	1	—	—	1	—	—	—	—	2	2	—
19年	464	258	206	2	5	—	—	—	—	1	2	—	1	2	—	2	—
20年	481	256	225	1	2	—	—	—	1	—	3	1	1	1	—	7	2

35～39歳		40～44歳		45～49歳		50～54歳		55～59歳		60～64歳		65～69歳		70～74歳		75～79歳		80歳以上	
男	女	男	女	男	女	男	女	男	女	男	女	男	女	男	女	男	女	男	女
—	1	5	1	4	1	14	6	14	10	22	9	33	10	28	12	35	27	67	84
4	2	6	2	6	4	11	5	20	8	25	10	19	15	36	16	37	27	58	112
2	1	2	2	3	2	7	6	9	8	17	11	24	15	32	11	33	27	74	110
4	1	5	6	6	1	5	2	15	5	19	8	25	12	35	29	32	21	79	109
4	—	3	—	2	3	7	1	13	15	27	9	32	7	31	13	42	27	90	133
1	1	4	2	5	2	5	3	13	8	13	5	25	11	40	18	39	28	106	120
1	1	1	1	2	1	5	3	14	14	17	10	36	12	45	28	31	29	94	117

資料：愛知県衛生年報

13-11 原因別死亡者数

各年12月31日現在

年	総 数	悪 性 新 生 物	心 疾 患	脳 血 管 疾 患	肺 炎	不 慮 の 事 故	老 衰	自 殺	肝 疾 患	高 血 圧 性 疾 患	結 核	腎 不 全	そ の 他
平成15年	434	129	85	59	31	13	3	18	3	2	1	12	78
16年	393	121	58	47	50	10	6	17	6	0	1	8	69
17年	406	116	72	58	45	12	6	18	4	3	2	12	58
18年	456	153	74	49	52	10	11	9	7	3	1	11	76
19年	464	132	70	49	38	16	16	12	2	4	1	5	119
20年	481	162	69	43	38	12	21	16	3	4	0	7	106
21年	452	162	77	49	33	14	21	8	2	3	3	6	58

※老衰・精神病の記載のない老衰
不慮の溺死は含めず

資料：瀬戸保健所事業概要

13-12 休日診療所利用状況

年 度	診 療 別				時 間		地 区 別	
	内 科	小児科	その他	計	午 前	午 後	市 内	市 外
平成15年度	603	1,136	30	1,769	1,099	670	1,581	188
16年度	784	1,285	17	2,086	1,246	840	1,808	278
17年度	650	1,291	25	1,966	1,120	852	1,747	219
18年度	626	1,333	15	1,974	1,217	757	1,769	205
19年度	766	1,190	12	1,968	1,261	707	1,730	238
20年度	757	1,224	21	2,002	1,210	792	1,711	291
21年度	956	1,621	11	2,588	1,501	1,087	2,181	407

資料：医療健康課

13-13 登録犬数及び狂犬病予防注射状況

年 度	登 録 犬 数	狂犬病予防注射
平成15年度	3,956	3,145
16年度	4,099	3,276
17年度	4,249	3,325
18年度	4,348	3,315
19年度	4,563	3,414
20年度	4,628	3,554
21年度	4,634	3,625

資料：環境課

14 治 安 · 消 防

14-1 犯罪発生件数

(刑法犯)

年	総数	凶悪犯	粗暴犯	窃盗犯	知能犯	風俗犯	その他
平成18年	1,360	10	35	1,012	27	12	264
19年	1,331	5	34	974	20	5	293
20年	1,342	1	32	1,029	32	6	242
21年	1,392	7	22	1,111	16	1	235
22年	1,231	6	16	986	13	2	208

※刑法犯については発生件数

資料：愛知警察署

(犯罪・触法少年)

年	総数	凶悪犯	粗暴犯	窃盗犯	その他
18年	24	—	3	11	10
19年	56	—	4	18	34
20年	19	0	1	7	11
21年	23	0	1	14	8
22年	30	0	3	13	14

※犯罪・触法少年については住居地の人員数

資料：愛知警察署

14-2 ぐ犯・不良行為少年の補導状況

年	総 数	家 出	怠 業	怠 学	不異 性 交 純遊	喫 煙	飲 酒	不娯 健 康楽	夜 あ そ び	シ等 シ乱 ナ ↑用	そ の 他
平成18年	306	1	—	—	—	50	—	—	250	—	5
19年	376	3	—	9	—	83	—	—	278	—	3
20年	215	0	—	1	—	51	—	—	161	1	1
21年	177	3	—	—	—	53	—	—	120	—	1
22年	785	1	—	3	—	56	—	—	706	—	19

※住居地の人員数

資料：愛知警察署

14-3 交通事故發生狀況

年	總 數		死 亡 事 故		重 傷 事 故		輕 傷 事 故	
	件 數	人 數	件 數	人 數	件 數	人 數	件 數	人 數
18年	547	665	3	3	33	34	511	628
19年	523	677	1	1	22	22	500	654
20年	490	598	3	3	26	29	461	566
21年	432	514	1	1	16	17	415	496
22年	402	478	0	0	32	33	370	445

資料：愛知警察署

14-4 火災発生状況

年	総数	火災種別				建物焼失	損害額
		建物	林野	車両	その他	面積(m ²)	(千円)
平成16年	23	9	0	7	7	292	43,605
17年	26	14	0	3	9	895	176,194
18年	20	6	0	3	11	183	34,262
19年	29	10	0	3	16	223	57,685
20年	14	7	0	0	7	222	14,379
21年	19	9	0	3	7	395	33,450
22年	25	9	0	7	9	593	41,846

資料：消防総務課

14-5 月別火災発生件数

区 分	総 数	1月	2月	3月	4月	5月	6月	7月	8月	9月	10月	11月	12月
平成15年	21	1	2	3	1	1	4	0	0	2	3	0	4
16年	23	2	1	2	3	2	2	4	1	2	2	1	1
17年	26	3	1	3	1	3	2	2	4	3	1	2	1
18年	20	1	1	2	6	1	2	1	1	1	1	2	1
19年	29	2	3	5	6	3	4	0	1	1	2	2	0
20年	14	0	2	0	3	0	2	1	0	1	2	2	1
21年	19	1	1	1	4	1	0	2	2	3	1	1	2
22年種別	25	2	4	2	0	2	3	0	2	1	2	6	1
建 物	9	1	2	2	0	0	0	0	0	0	0	3	1
林 野	0	0	0	0	0	0	0	0	0	0	0	0	0
車 両	7	1	0	0	0	0	2	0	1	0	2	1	0
その他	9	0	2	0	0	2	1	0	1	1	0	2	0

資料：消防総務課

14-6 原因別火災発生件数

区 分	平成17年	平成18年	平成19年	平成20年	平成21年	平成22年
総 数	26	20	29	14	19	25
た き 火	2	2	2	3	5	4
た ば こ	4	5	5	3	4	3
火 あ そ び	0	0	1	0	1	2
こ ん ろ	4	1	0	1	2	2
ス ト ー プ	0	1	0	0	0	0
ライター・マッチ	0	0	0	1	0	0
風 呂	0	0	1	1	0	0
花 火	0	0	0	0	0	0
電 気	0	3	2	1	0	2
自 然 発 火	0	0	0	0	0	1
エ ン ジ ン	0	0	1	0	0	2
溶 接 機	0	0	3	0	0	0
放火・放火の疑い	10	6	11	3	5	4
煙 突	0	0	0	0	0	0
電 車 の 火 花	0	0	0	0	0	0
不 明	3	1	1	0	2	1
そ の 他	3	1	2	1	0	4

資料：消防総務課

14-7 救急出動件数

区	分	平成17年	平成18年	平成19年	平成20年	平成21年	平成22年
総	数	2,564	2,392	2,450	2,387	2,273	2,392
火	災	2	1	2	5	1	3
自 然	災 害	0	0	0	0	0	0
水	難	0	1	0	0	0	0
交	通	341	346	282	297	246	255
労 働	災 害	17	23	15	18	17	11
運	動	34	35	34	29	17	19
一 般	負 傷	316	294	282	282	259	269
加	害	16	15	19	20	20	13
自	損	41	34	33	41	41	37
急	病	1,433	1,322	1,445	1,408	1,339	1,440
そ の	他	364	321	338	287	333	345

資料：消防署

14-8 消防力の状況

各年4月1日現在

年	消防職員数	消防分団数	消防団員数	消防ポンプ自動車		水槽付消防ポンプ自動車	小型動力ポンプ付水槽車	化学消防ポンプ自動車	救助工作車	小型動力ポンプ		はしご付き消防自動車	屈折はしご付消防自動車	高規格救急自動車	資材搬送車	特殊災害車
				署	団					署	団					
平成16年	68	7	181	2	7	2	1	1	1	1	7	0	1	3	1	1
17年	70	7	181	2	7	2	1	1	1	1	7	1	1	3	1	1
18年	71	7	181	2	7	2	1	1	1	1	7	1	1	3	1	1
19年	73	7	181	2	7	2	1	1	1	1	7	1	1	3	1	1
20年	74	7	180	2	7	2	1	1	1	1	7	1	1	3	1	1
21年	73	7	181	2	7	2	1	1	1	1	9	1	1	3	1	1
22年	71	7	181	2	7	2	1	1	1	1	12	1	1	3	1	1

資料：消防総務課

14-9 防犯灯設置状況

区 分	平成16年度	平成17年度	平成18年度	平成19年度	平成20年度	平成21年度
総 数	119	96	89	89	57	57
東 沓 掛 区	3	5	3	4	3	2
西 沓 掛 区	3	5	8	8	12	5
西 川 区	12	4	12	21	5	7
吉 池 区	17	12	13	5	3	1
大 久 伝 区	—	—	—	—	2	10
中 島 区	1	6	3	4	2	—
三 崎 区	4	8	12	2	2	1
ゆ た か 台 区	1	—	—	—	—	—
阿 野 区	5	4	2	5	1	3
大 脇 区	2	11	4	—	2	11
坂 部 区	5	1	8	—	—	3
前 後 区	2	6	—	—	—	1
桜 ケ 丘 区	4	—	2	6	14	1
大 根 区	—	1	1	—	—	—
落 合 区	2	—	1	—	2	1
桶 狭 間 区	4	7	—	7	2	—
館 区	10	7	6	16	4	10
西 区	3	—	11	3	1	—
間 米 区	10	2	2	2	—	1
二 村 区	31	17	1	6	2	—
(1 区 ~ 7 区)						

資料：総務防災課

15 教 育 · 文 化

15. 教育・文化

学校種別児童・生徒数の推移(各年5月1日現在)

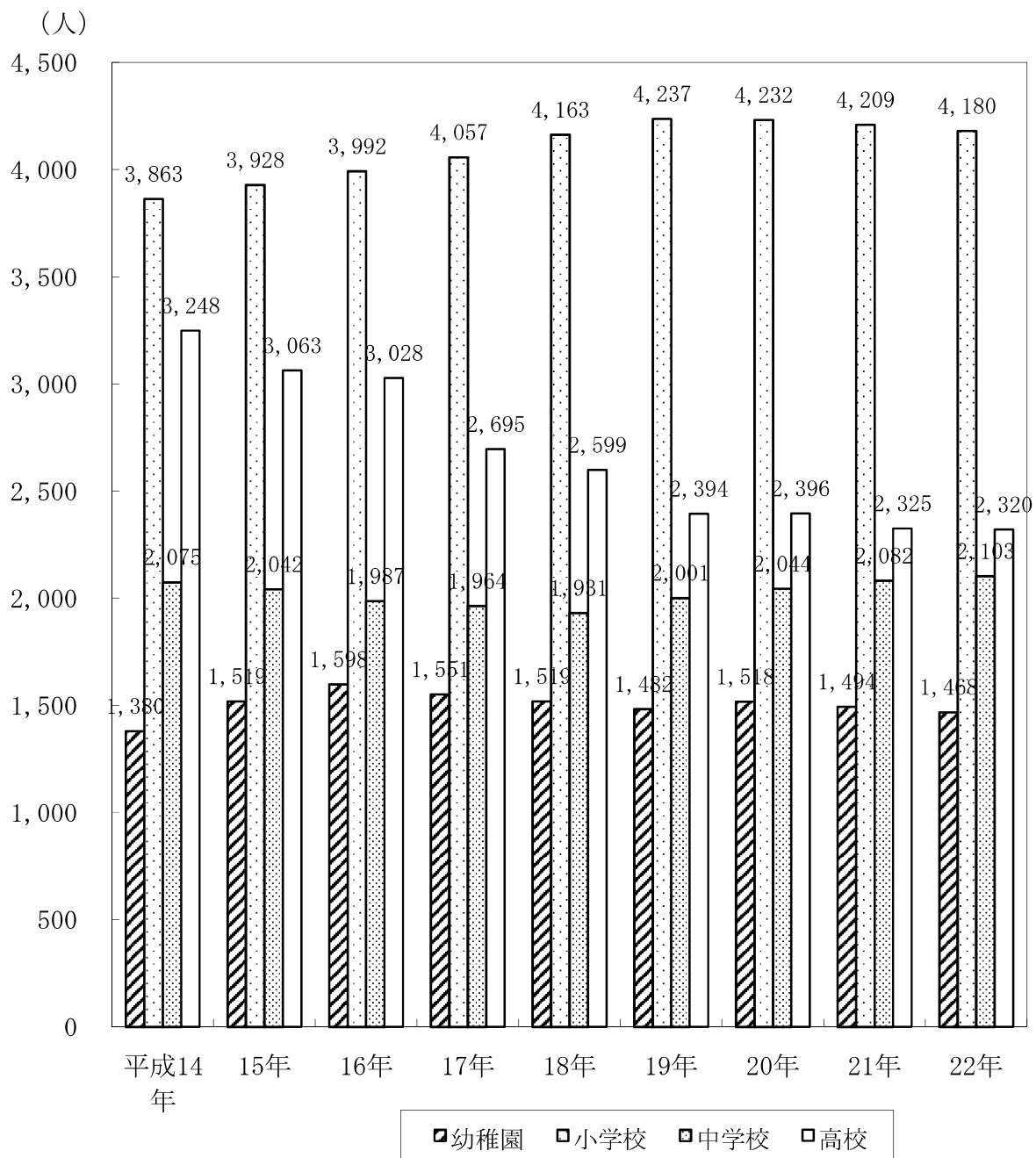

15-1 幼稚園の状況

年	園数	学級数	教 員 数						職 員 数		
			本 務 者			兼 務 者			本 務 者		
			計	男	女	計	男	女	計	男	女
平成16年	5	52	74	4	70	12	1	11	12	7	5
17年	5	51	74	5	69	14	2	12	11	7	4
18年	5	51	75	6	69	13	1	12	10	5	5
19年	5	51	74	5	69	11	1	10	10	6	4
20年	5	52	75	5	70	14	2	12	10	6	4
21年	5	52	78	7	71	15	-	15	11	7	4
22年	5	52	73	6	67	16	1	15	11	6	5

※教育補助員は除く

各年5月1日現在

幼 児 数											
計			3 歳 児			4 歳 児			5 歳 児		
計	男	女	計	男	女	計	男	女	計	男	女
1,598	782	816	532	262	270	549	268	281	517	252	265
1,551	762	789	459	223	236	551	274	277	541	265	276
1,519	766	753	514	280	234	473	223	250	532	263	269
1,482	744	738	496	248	248	525	280	245	461	216	245
1,518	768	750	487	236	251	513	254	259	518	278	240
1,494	737	757	477	240	237	499	239	260	518	258	260
1,468	732	736	486	245	241	489	253	236	493	234	259

資料：学校基本調査

15-2 小学校の状況

年	学 校 数			学 級 数				教員数 (本務者)			職員数 (本務者)			計		
	計	本校	分校	計	単式	複式	特別 支援	計	男	女	計	男	女	計	男	女
平成16年	9	9	-	141	131	-	10	210	92	118	12	4	8	3,992	2,046	1,946
17年	9	9	-	144	135	-	9	209	86	123	11	4	7	4,057	2,088	1,969
18年	9	9	-	145	135	-	10	202	86	116	12	4	8	4,163	2,099	2,064
19年	9	9	-	148	137	-	11	205	91	114	12	4	8	4,237	2,133	2,104
20年	9	9	-	152	138	-	14	213	93	120	12	4	8	4,232	2,121	2,111
21年	9	9	-	154	139	-	15	217	94	123	12	3	9	4,209	2,122	2,087
22年	9	9	-	148	133	-	15	212	95	117	10	5	5	4,180	2,135	2,045

各年5月1日現在

兒 童 数																	
1 学 年			2 学 年			3 学 年			4 学 年			5 学 年			6 学 年		
計	男	女	計	男	女	計	男	女	計	男	女	計	男	女	計	男	女
692	348	344	663	346	317	676	330	346	667	344	323	642	347	295	652	331	321
728	371	357	696	348	348	654	342	312	677	333	344	657	341	316	645	353	292
737	352	385	730	379	351	694	348	346	662	342	320	683	340	343	657	338	319
725	382	343	742	354	388	724	375	349	703	345	358	664	340	324	679	337	342
657	323	334	725	381	344	737	349	388	729	374	355	710	346	364	674	348	326
651	347	304	660	321	339	718	374	344	740	354	386	738	381	357	702	345	357
661	347	314	651	345	306	672	324	348	719	374	345	748	357	391	729	383	341

資料：学校基本調査

15-3 中学校の状況

年	学 校 数			学 級 数				教 員 数 (本務者)			職 員 数 (本務者)		
	計	本校	分校	計	単式	複式	特別 支援	計	男	女	計	男	女
平成16年	4	4	-	58	55	-	3	142	90	52	9	1	8
17年	4	4	-	56	53	-	3	140	88	52	10	2	8
18年	4	4	-	55	52	-	3	135	86	49	11	2	9
19年	4	4	-	57	54	-	3	114	73	41	11	2	9
20年	4	4	-	59	56	-	3	115	72	43	12	1	11
21年	4	4	-	62	58	-	4	121	76	45	14	5	9
22年	4	4	-	66	61	-	5	123	74	49	14	5	9

各年5月1日現在

生徒数											
計			1 学 年			2 学 年			3 学 年		
計	男	女	計	男	女	計	男	女	計	男	女
1,987	1,029	958	622	315	307	688	331	357	677	383	294
1,964	992	972	662	347	315	617	313	304	685	332	353
1,931	1,021	910	651	361	290	664	348	316	616	312	304
2,001	1,068	933	683	357	326	655	365	290	663	346	317
2,044	1,076	968	701	354	347	687	357	330	656	365	291
2,082	1,079	1,003	692	364	328	707	359	348	683	356	327
2,103	1,068	1,035	710	347	363	688	363	325	705	358	347

資料：学校基本調査

15-4 高等学校の状況

年	学校数	教 員 数									職員数		
		計			本 務 者			兼 務 者			(本務者)		
		計	男	女	計	男	女	計	男	女	計	男	女
平成16年	2	206	148	58	151	119	32	55	29	26	23	14	9
17年	2	200	149	51	153	121	32	47	28	19	24	18	6
18年	2	186	137	49	149	121	28	37	16	21	25	20	5
19年	2	176	133	43	141	114	27	35	19	16	28	22	6
20年	2	177	131	46	139	108	31	38	23	15	25	18	7
21年	2	175	127	48	134	105	29	41	22	19	22	14	8
22年	2	169	123	46	138	108	30	31	15	16	19	12	7

各年5月1日現在

生徒数（本科（全日制））

計			1 学 年			2 学 年			3 学 年		
計	男	女	計	男	女	計	男	女	計	男	女
3,028	2,021	1,007	1,005	648	357	935	619	316	1,088	754	334
2,695	1,776	919	810	547	263	973	625	348	912	604	308
2,599	1,712	887	851	563	288	795	537	258	953	612	341
2,394	1,592	802	791	524	267	822	540	282	781	528	253
2,396	1,556	840	816	514	302	773	511	262	807	531	276
2,325	1,501	824	773	500	273	791	502	289	761	499	262
2,320	1,486	834	798	759	763

資料：学校基本調査

15-5 各種学校の状況

各年5月1日現在

年	学校数	教 員 数						職員数 (本務者)			生 徒 数		
		本 務 者			兼 務 者			計	男	女	計	男	女
		計	男	女	計	男	女						
平成16年	2	36	21	15	—	—	—	9	6	3	378	192	186
17年	2	33	21	12	—	—	—	7	5	2	348	184	164
18年	2	30	18	12	—	—	—	7	5	2	360	196	164
19年	2	29	17	12	—	—	—	7	5	2	331	185	146
20年	2	28	17	11	—	—	—	7	5	2	329	174	155
21年	1	25	16	9	—	—	—	7	5	2	297	161	136
22年	1	25	16	9	—	—	—	7	5	2	293	145	148

資料：学校基本調査

15-6 専修学校の状況

各年5月1日現在

年	学校数	教 員 数						職員数 (本務者)			生 徒 数		
		本 務 者			兼 務 者			計	男	女	計	男	女
		計	男	女	計	男	女						
平成16年	2	25	9	16	125	84	41	6	1	5	394	82	312
17年	2	27	8	19	113	77	36	5	1	4	320	61	259
18年	2	27	9	18	97	71	26	4	0	4	260	41	219
19年	1	14	2	12	76	56	20	2	0	2	190	14	176
20年	1	14	2	12	76	57	19	2	0	2	167	14	153
21年	1	14	2	12	65	48	17	2	0	2	153	9	144
22年	1	14	2	12	75	48	27	2	0	2	130	7	123

資料：学校基本調査

15-7 中学校卒業後の状況

各年5月1日現在

年	総 数	進学者(A)					専修学校進学者 (B)	専修学校等入学者 (C)	就職者	死亡・不詳・その他	再 掲				高等学校等進学率 (%)	就職率 (%)
		総 数	高等学校			高等専門学校その他					Aのうち就職している者	Bのうち就職している者	Cのうち就職している者	入学志願者 (※)		
			全 日 制	定 時 制	通 信 制											
平成16年	683	660	610	6	40	4	—	1	9	13	—	—	—	623	96.6	1.3
17年	677	657	606	14	34	3	3	—	10	7	—	—	—	627	97.0	1.5
18年	686	670	618	10	37	5	0	1	6	9	—	—	—	634	97.7	0.9
19年	614	592	548	9	30	5	—	1	7	14	—	—	—	569	96.4	1.1
20年	666	650	580	18	47	5	—	—	9	7	1	—	—	603	97.6	1.4
21年	657	636	577	8	44	7	—	—	4	17	—	—	—	603	96.8	0.6
22年	683	675	600	26	49	—	—	—	2	15	—	—	—	653	98.8	0.3

※入学志願者は、高等学校（通信制）を含まない。

資料：学校基本調査

15-8 高等学校卒業後の状況

各年5月1日現在

年	総 数	大 学 等 進 学 者 (A)	専 修 学 校 等 進 学 ・ 入 学 者 (B)	就 職 者	死 亡 ・ 不 詳	そ の 他	再 掲			進 学 率 (%)	就 職 率 (%)
							計	てA の い う ち る 就 職 者 し	てB の い う ち る 就 職 者 し		
平成16年	983	635	216	72	—	60	—	—	—	64.6	7.3
17年	1,081	701	257	89	—	34	—	—	—	64.8	8.2
18年	903	586	212	79	—	26	—	—	—	64.9	8.7
19年	977	699	176	85	—	17	—	—	—	71.5	8.7
20年	777	572	113	83	—	9	—	—	—	73.6	10.7
21年	804	566	142	86	—	10	—	—	—	70.4	10.7
22年	757	538	112	58	—	20	—	—	—	71.1	7.7

資料：学校基本調査

15-9 児童生徒の平均体位

(1) 男子

(イ) 身長

単位：cm

年度	小学校						中学校		
	1年	2年	3年	4年	5年	6年	1年	2年	3年
平成18年度	116.6	122.1	127.6	133.2	138.1	144.1	152.1	159.5	164.7
19年度	116.7	122.5	127.7	133.0	138.4	144.3	151.5	159.1	164.8
20年度	116.6	122.2	128.1	133.0	138.1	144.6	150.7	158.6	164.8
21年度	116.1	122.5	127.7	133.5	138.1	143.9	151.6	159.1	164.4
22年度	116.2	121.9	128.1	133.0	138.6	144.0	150.7	158.9	165.0

資料：学校教育課

(ロ) 体重

単位：kg

年度	小学校						中学校		
	1年	2年	3年	4年	5年	6年	1年	2年	3年
平成18年度	21.4	23.9	27.3	30.6	33.8	38.0	44.0	49.1	55.0
19年度	21.4	23.8	26.9	30.7	34.0	37.6	42.8	49.2	54.2
20年度	21.5	23.7	26.9	30.1	34.0	38.3	42.2	47.9	54.1
21年度	21.0	23.9	26.2	30.0	33.1	37.8	43.5	48.3	52.8
22年度	21.0	23.6	26.8	29.5	33.4	37.1	43.5	48.9	53.7

資料：学校教育課

(ハ) 座高

単位：cm

年度	小学校						中学校		
	1年	2年	3年	4年	5年	6年	1年	2年	3年
平成18年度	64.8	67.4	70.1	72.4	74.6	77.4	81.5	85.2	87.9
19年度	64.9	67.5	70.1	72.6	74.8	77.6	80.7	84.8	88.4
20年度	64.9	67.3	70.3	72.5	74.3	77.3	80.5	84.4	88.2
21年度	64.5	67.3	70.0	72.6	74.6	77.3	81.0	84.9	87.9
22年度	64.6	67.3	70.0	72.3	74.8	77.2	80.7	84.6	88.1

資料：学校教育課

15-10 図書館蔵書数

区 分		平成16年度		平成17年度		平成18年度		
		蔵書数	構成比(%)	蔵書数	構成比(%)	蔵書数	構成比(%)	
総 合 計		247,940	100.0	252,191	100.0	254,571	100.0	
本 館	一 般 書	総 記	5,354	2.2	5,492	2.2	5,628	2.2
		哲 学 ・ 宗 教	4,940	2.0	5,105	2.0	5,182	2.0
		歴 史 ・ 地 理	12,110	4.9	12,390	4.9	12,625	5.0
		社 会 科 学	19,618	7.9	19,624	7.8	19,932	7.8
		自 然 科 学	8,022	3.2	8,201	3.3	8,419	3.3
		工 学 ・ 家 事	9,361	3.8	9,473	3.8	9,642	3.8
		産 業	3,869	1.6	3,868	1.5	3,744	1.5
		芸 術	11,614	4.7	11,810	4.7	12,167	4.8
		言 語	2,620	1.1	2,730	1.1	2,807	1.1
		文 学	63,820	25.7	65,416	25.9	64,937	25.5
		大 活 字 本	(845)	—	(890)	—	(845)	—
		ヤング・アダルト	(3,716)	—	(3,755)	—	(3,716)	—
	新 書 ・ 文 庫	(26,605)	—	—	—	—	—	
参 考 資 料	(12,096)	—	(12,275)	—	(12,096)	—		
郷 土 資 料	8,601	3.5	8,627	3.4	8,821	3.5		
一 般 書 合 計		149,929	60.5	152,736	60.6	153,904	60.5	
児 童 書		72,328	29.2	73,536	29.2	74,670	29.3	
合 計		222,257	89.6	226,272	89.7	228,574	89.8	
栄 分 室	一 般 書	4,256	1.7	4,340	1.7	4,445	1.7	
	児 童 書	5,960	2.4	5,997	2.4	5,979	2.3	
	合 計	10,216	4.1	10,337	4.1	10,424	4.1	
南 部 公 民 館	一 般 書	5,840	2.4	5,893	2.3	5,861	2.3	
	児 童 書	9,627	3.9	9,689	3.8	9,712	3.8	
	合 計	15,467	6.2	15,582	6.2	15,573	6.1	

※ () は再掲

各年度末現在

平成19年度		平成20年度		平成21年度	
蔵書数	構成比(%)	蔵書数	構成比(%)	蔵書数	構成比(%)
259,022	100.0	259,564	100.0	259,507	100.0
5,640	2.2	5,659	2.2	5,689	2.2
5,221	2.0	5,226	2.0	5,249	2.0
13,087	5.1	13,088	5.1	13,298	5.1
20,358	7.9	20,490	7.9	20,401	7.9
8,786	3.4	8,753	3.4	8,728	3.4
9,829	3.8	9,650	3.7	9,753	3.8
3,831	1.5	3,757	1.5	3,708	1.4
12,438	4.8	12,596	4.9	12,668	4.9
2,887	1.1	2,908	1.1	2,868	1.1
66,163	25.5	66,440	25.7	64,719	25.0
(955)	—	(960)	—	(960)	—
(3451)	—	(3310)	—	(3146)	—
—	—	—	—	—	—
(12299)	—	(12014)	—	(12101)	—
9,038	3.5	9,254	3.6	9,474	3.7
157,278	60.7	157,821	60.9	156,555	60.4
75,334	29.1	75,132	29.0	75,772	29.3
232,612	89.8	232,953	89.9	232,327	89.7
4,557	1.8	4,548	1.8	4,675	1.8
6,174	2.4	6,202	2.4	6,351	2.5
10,731	4.1	10,750	4.2	11,026	4.3
5,839	2.3	5,963	2.3	6,191	2.4
9,840	3.8	9,898	3.8	9,963	3.8
15,679	6.1	15,861	6.1	16,154	6.2

資料：図書館

15-11 図書館利用の推移

① 貸出状況

(図書資料：冊、視聴覚資料：点)

種別	館別	内容別	16年度	17年度	18年度	19年度	20年度	21年度
図書資料	本館	一般書	189,539	188,997	200,554	201,598	220,817	213,759
		児童書	129,966	132,689	147,926	159,199	182,597	185,138
		雑誌	23,942	23,761	24,069	23,905	25,881	26,278
		計	343,447	345,447	372,549	384,702	429,295	425,175
	栄分室	一般書	15,889	16,033	17,103	18,691	13,133	18,425
		児童書	20,149	19,303	18,833	24,080	13,749	19,000
		雑誌	2,974	3,107	3,183	3,490	2,452	3,223
		計	39,012	38,443	39,119	46,261	29,334	40,648
	南部公民館	一般書	7,960	7,628	6,837	6,883	7,997	7,939
		児童書	4,012	3,823	3,694	4,555	5,326	5,189
		雑誌	1,460	1,476	1,378	1,311	1,569	1,802
		計	13,432	12,927	11,909	12,749	14,892	14,930
		団体貸出		5,394	5,823	5,760	5,966	6,345
	貸出合計		401,285	402,640	429,337	449,678	479,866	486,457
視聴覚資料	A V館外貸出		30,538	28,204	27,166	22,492	19,949	16,732
	複製絵画貸出		107	97	104	73	71	76

② 資料数

(図書資料：冊、視聴覚資料：点)

		16年度	17年度	18年度	19年度	20年度	21年度
図書資料	一般書	160,025	162,969	164,210	167,674	168,332	167,421
	児童書	87,915	89,222	90,361	91,348	91,232	92,086
	合計	247,940	252,191	254,571	259,022	259,564	259,507
	視聴覚資料	6,670	6,799	6,880	6,820	6,956	7,027

15-12 福祉体育館の利用状況

単位：人

年 度	総 数	アリーナ	卓球場	トレーニング	柔道場	剣道場	会議室
平成15年度	89,803	34,494	13,068	16,501	8,019	14,539	3,182
16年度	90,710	37,121	12,327	15,532	8,953	13,578	3,199
17年度	91,945	35,917	12,212	16,795	9,955	13,834	3,232
18年度	100,497	39,901	12,657	18,326	12,068	14,010	3,535
19年度	61,213	15,535	13,038	19,239	4,653	5,689	3,059
20年度	109,594	47,786	12,592	22,404	11,021	11,194	4,597
21年度	109,726	48,174	13,238	22,257	11,737	10,940	3,380

資料：生涯学習課

15-13 文化会館の利用状況

区 分	平成15年度		平成16年度		平成17年度	
	件 数	人 数(人)	件 数	人 数(人)	件 数	人 数(人)
合 計	2,409	156,748	2,538	157,538	2,572	158,510
大 ホール	188	53,608	148	54,342	162	55,109
小 ホール	157	23,161	145	21,956	138	22,938
ギャラリー	283	44,381	267	45,154	266	45,614
第1会議室	449	11,089	394	10,119	430	9,120
第2会議室	471	12,387	484	12,112	488	12,108
リハーサル室	433	6,302	526	7,414	519	7,713
練習室 1	—	—	—	—	—	—
練習室 2	326	2,461	365	2,973	422	3,115
茶 室	102	3,359	209	3,468	147	2,793

平成18年度		平成19年度		平成20年度		平成21年度	
件数	人数(人)	件数	人数(人)	件数	人数(人)	件数	人数(人)
2,526	149,214	2,630	155,236	2,702	150,669	3,060	147,207
159	55,135	196	61,319	241	55,606	258	46,607
154	23,010	171	24,119	186	24,303	297	26,964
317	39,793	249	40,445	239	39,899	447	43,234
411	8,036	419	7,060	413	7,751	409	8,715
472	10,445	460	9,804	441	8,759	444	7,693
514	6,847	515	6,495	540	7,912	518	6,868
—	—	—	—	—	—	—	—
371	3,230	397	3,212	444	3,897	464	4,952
128	2,718	223	2,782	198	2,542	223	2,174

資料：生涯学習課

15-14 グラウンドの利用状況

年 度	勅使 グラウンド		中央公園		落合公園		唐竹公園		西川公園		椎池 グラウンド		山田 グラウンド	
	日数	件数	日数	件数	日数	件数	日数	件数	日数	件数	日数	件数	日数	件数
平成15年 度	91	147	165	230	303	520	223	328	100	149	212	242	51	59
16年 度	118	185	195	266	328	597	272	382	138	160	273	311	62	71
17年 度	149	268	313	512	342	692	308	409	204	220	272	355	56	62
18年 度	160	279	392	717	345	824	346	464	316	454	278	394	57	58
19年 度	160	277	358	802	357	1112	351	981	342	800	350	749	67	75
20年 度	154	262	363	675	354	865	355	558	342	482	357	534	48	58
21年 度	135	274	363	715	357	850	351	529	338	531	353	512	50	61

資料：生涯学習課

15-15 テニスコートの利用状況

年 度	勅使テニスコート		落合公園		沓掛浄化センター		改善センター		西川公園	
	日数	件数	日数	件数	日数	件数	日数	件数	日数	件数
平成15年度	263	1,715	304	637	298	679	122	309	279	556
16年度	276	1,900	331	710	327	781	157	411	284	584
17年度	277	2,375	354	771	313	652	143	375	330	602
18年度	269	2,382	325	705	296	584	152	390	353	598
19年度	271	2,497	347	679	276	685	165	494	311	604
20年度	263	2,562	353	699	309	720	216	571	289	594
21年度	293	2,484	357	672	319	809	219	595	303	622

資料：生涯学習課

15-16 指定文化財

区 分	名 称	所 在 地	指定年月日
国 史 跡	阿野一里塚	阿野町池下114、長根4	昭和11年12月16日
〃	桶狭間古戦場伝説地	栄町南館11	昭和12年12月21日
〃	(附) 戦人塚	前後町仙人塚1737	〃
県無形民俗文化財	大脇の梯子獅子	栄町大脇5 (大脇梯子獅子保存会)	昭和42年8月28日
県天然記念物	豊明の ナガバノイシモチソウ	沓掛町小廻間34-9 (自生保護地)	昭和43年11月4日
市無形民俗文化財	上高根の棒の手	沓掛町住吉9 (上高根棒の手保存会)	昭和47年8月1日
〃	諏訪社虫送り	沓掛町森元6	昭和62年4月1日
市有形文化財	二村山峠地藏尊	沓掛町皿池上19	昭和52年4月1日
〃	二村山切られ地藏尊	〃	〃
〃	青木地藏	沓掛町寺内 (寺内町内会)	〃
〃	阿野八剣神社石灯籠	阿野町東阿野50	〃
〃	伊藤先生之碑	沓掛町皿池上19	〃
〃	伊藤両村先生画像	新田町村合68 (禅源寺)	〃
〃	円福寺の秋葉大権現像	沓掛町上高根124	〃
〃	大久伝八幡社の扁額	大久伝町東100	〃
〃	諏訪社の棟札	沓掛町森元6	〃
〃	曹源寺山門	栄町内山45	昭和55年4月1日
〃	長盛院薬師如来坐像	沓掛町下高根6	昭和62年4月1日
〃	諏訪社狛犬	沓掛町森元6	〃
市 史 跡	一之御前安産水	沓掛町一之御前20-1	昭和52年4月1日
市天然記念物	大狭間湿地	沓掛町大狭間23、皿池上18 -350	平成15年7月1日

資料：生涯学習課

16 財 政

16-1 財政力

単位：千円

年 度	基準財政需要額 (A)	基準財政収入額 (B)	普通地方交付税	財政力指数 B/A	公債費比率 (%)
平成15年度	8,279,119	7,708,231	560,016	0.93	8.4
16年度	8,180,208	7,673,250	506,958	0.94	7.7
17年度	8,234,228	7,951,767	282,461	0.97	7.9
18年度	8,531,419	8,437,596	102,118	0.99	8.0
19年度	8,523,045	8,758,830	0	1.03	7.5
20年度	8,701,805	8,785,663	0	1.01	7.2
21年度	8,629,657	8,554,352	74,066	0.99	7.0

資料：財政課（地方財政状況調査）

16-2 会計別決算額

区分	年度	総額	一般会計	特		
				国民健康保険	下水道事業	土地取得
歳入	平成15年度	34,862,091	20,186,579	4,986,435	1,802,950	46,929
	16年度	33,939,441	20,355,659	5,113,635	1,562,578	27,864
	17年度	32,908,958	18,642,014	5,296,835	1,440,183	20,365
	18年度	31,841,742	17,622,293	5,636,349	1,382,789	1,256
	19年度	32,537,343	17,835,420	6,123,767	1,446,028	6,709
	20年度	29,653,431	17,776,159	6,016,958	1,779,212	1,806
	21年度	31,194,235	19,326,666	6,263,678	1,846,889	1,233
歳出	平成15年度	33,380,040	19,312,980	4,855,440	1,772,872	46,929
	16年度	32,721,299	19,501,159	5,084,706	1,525,901	27,864
	17年度	31,834,209	17,703,513	5,290,635	1,389,869	20,365
	18年度	30,946,538	16,902,334	5,610,448	1,349,371	1,256
	19年度	31,603,256	17,064,413	6,117,926	1,370,697	6,709
	20年度	28,658,876	17,156,922	5,873,151	1,710,508	1,806
	21年度	30,102,014	18,572,070	6,104,120	1,799,176	1,233

単位：千円

別 会 計						
墓園事業	老人保健	農村集落 家庭排水 施設	有料駐車場 事業	介護保険	工業用地 造成事業	後期高齢者 医療
48,265	4,143,691	67,431	46,540	1,937,390	1,595,881	—
37,595	4,060,775	59,431	54,531	2,121,180	546,193	—
33,190	4,105,238	100,666	53,507	2,326,417	890,543	—
39,530	4,014,117	255,451	54,455	2,676,520	158,982	—
44,406	4,035,471	154,029	66,619	2,824,894	—	—
46,493	426,134	136,569	55,972	2,907,438	—	506,690
49,005	74,338	186,658	56,566	2,852,091	—	537,111
30,247	4,113,644	63,238	46,214	1,936,058	1,202,418	—
28,702	4,031,552	56,456	54,154	2,081,714	329,091	—
20,822	4,084,644	98,197	53,161	2,285,507	887,496	—
20,051	3,997,383	250,931	53,505	2,602,277	158,982	—
20,814	4,021,672	142,912	65,706	2,792,407	—	—
20,600	374,009	124,238	54,394	2,840,258	—	502,990
20,994	44,123	169,013	54,668	2,804,274	—	532,343

資料：財政課

16-3 市費負担の状況

年 度	普通会計の決算			市 税 負 担		
	歳出決算額	1世帯当 たり	1人当 たり	現年課税分	1世帯当 たり	1人当 たり
	千円	円	円	千円	円	円
平成15年度	19,355,184	763,789	288,896	9,007,128	358,940	135,766
16年度	17,873,570	693,688	264,955	9,006,951	349,567	133,517
17年度	17,734,507	675,446	261,216	9,332,971	355,461	137,468
18年度	16,916,011	634,010	247,792	9,582,770	359,161	140,372
19年度	17,082,011	629,172	248,744	10,454,068	385,049	152,230
20年度	17,169,705	623,107	249,056	10,526,272	382,009	152,690
21年度	18,586,984	674,148	270,458	10,202,630	369,219	148,469

※ 1世帯当たり・1人当たりの金額は各年度末現在の世帯数・人口により算出

資料：財政課（地方財政状況調査）

16-4 普通会計の決算額

(歳入)

区 分	平成17年度		平成18年度	
	決算額	構成比(%)	決算額	構成比(%)
総 額	18,685,375	100.0	17,655,449	100.0
地 方 税	9,421,081	50.4	9,668,194	54.8
地 方 譲 与 税	446,291	2.4	698,598	3.9
地 方 交 付 税	449,475	2.4	259,194	1.5
分 担 ・ 負 担 寄 付 金	360,914	1.9	298,315	1.7
使 用 料 手 数 料	404,903	2.1	421,753	2.4
国 庫 支 出 金	1,192,250	6.4	885,891	5.0
県 支 出 金	645,191	3.5	693,497	3.9
財 産 収 入	6,654	0.0	12,026	0.1
繰 入 金	1,601,961	8.6	853,435	4.8
繰 越 金	863,393	4.6	950,868	5.4
諸 収 入	600,000	3.2	584,832	3.3
地 方 債	1,316,100	7.1	981,900	5.6
そ の 他	1,377,162	7.4	1,346,946	7.6

単位：千円

平成19年度		平成20年度		平成21年度	
決算額	構成比(%)	決算額	構成比(%)	決算額	構成比(%)
17,876,612	100.0	17,814,834	100.0	19,369,590	100.0
10,537,595	59.0	10,630,216	59.7	10,298,418	53.2
215,564	1.2	205,029	1.1	193,150	1.0
166,107	0.9	175,761	1.0	253,105	1.3
341,842	1.9	381,963	2.1	68,454	0.4
417,319	2.3	417,885	2.3	416,613	2.1
1,122,844	6.3	1,180,954	6.6	2,975,731	15.4
850,701	4.8	921,410	5.2	925,116	4.8
18,717	0.1	9,930	0.1	7,792	0.0
887,731	5.0	559,000	3.1	602,753	3.1
739,438	4.1	794,601	4.5	645,129	3.3
591,654	3.3	588,553	3.3	585,961	3.0
896,900	5.0	936,900	5.3	1,025,600	5.3
1,090,200	6.1	1,012,632	5.7	1,371,768	7.1

資料：財政課（地方財政状況調査）

(歳出)

区 分	平成17年度		平成18年度	
	決算額	構成比 (%)	決算額	構成比(%)
総 額	17,734,507	100.0	16,916,011	100.0
人 件 費	4,574,242	25.8	4,521,046	26.7
うち職員給	3,293,772	18.6	3,273,577	19.4
物 件 費	3,146,444	17.7	3,058,380	18.1
維持補修費	141,673	0.8	156,896	0.9
扶 助 費	2,243,898	12.7	2,355,378	13.9
公 債 費	1,228,185	6.9	1,324,043	7.8
補 助 費 等	1,203,345	6.8	1,163,515	6.9
積 立 金	563,646	3.2	500,261	3.0
投資・出資 ・貸付金	119,000	0.7	119,000	0.7
繰 出 金	2,116,757	11.9	2,194,924	13.0
前年度繰上 充 用 金	—	—	—	—
普通建設事業費	2,397,317	13.5	1,522,568	9.0
補 助	371,564	2.1	89,191	0.5
単 独	1,993,010	11.2	1,402,519	8.3
県営事業負担金	32,743	0.2	30,858	0.2
災害復旧事業費	0	0.0	0	0.0

単位：千円

平成19年度		平成20年度		平成21年度	
決算額	構成比(%)	決算額	構成比(%)	決算額	構成比(%)
17,082,011	100.0	17,169,705	100.0	18,586,984	100.0
4,502,721	26.3	4,422,390	25.8	4,315,810	23.2
3,272,441	19.2	3,202,890	18.7	3,057,659	16.5
3,121,496	18.3	2,870,824	16.7	3,096,724	16.7
148,418	0.9	149,467	0.9	161,164	0.9
2,487,887	14.6	2,605,433	15.2	2,718,907	14.6
1,376,393	8.0	1,413,787	8.2	1,439,647	7.8
1,295,448	7.6	1,202,473	7.0	2,143,307	11.5
268,947	1.6	323,052	1.9	521,108	2.8
119,000	0.7	122,200	0.7	119,000	0.6
2,372,208	13.9	2,334,265	13.6	2,318,599	12.5
—	—	—	—	—	—
1,389,493	8.1	1,725,814	10.0	1,752,718	9.4
207,695	1.2	424,915	2.5	740,833	4.0
1,106,563	6.5	1,280,317	7.5	971,291	5.2
75,235	0.4	20,582	0.1	40,594	0.2
0	0.0	0	0.0	0	0.0

資料：財政課（地方財政状況調査）

16-5 歳出の目的別内訳（普通会計）

区 分	平成17年度		平成18年度	
	決算額	構成比(%)	決算額	構成比(%)
総 額	17,734,507	100.1	16,916,011	100.0
議 会 費	269,427	1.5	263,332	1.6
総 務 費	3,280,012	18.5	3,230,539	19.1
民 生 費	5,240,943	29.6	5,168,057	30.5
衛 生 費	1,519,984	8.6	1,393,255	8.2
労 働 費	88,204	0.5	97,421	0.6
農林水産業費	660,322	3.7	350,025	2.1
商 工 費	238,920	1.4	400,385	2.4
土 木 費	2,167,312	12.2	2,092,941	12.4
消 防 費	712,397	4.0	675,534	4.0
教 育 費	2,328,801	13.1	1,920,479	11.3
災 害 復 旧 費	0	0.0	0	0.0
公 債 費	1,228,185	6.9	1,324,043	7.8
そ の 他	—	—	—	—

単位：千円

平成19年度		平成20年度		平成21年度	
決算額	構成比(%)	決算額	構成比(%)	決算額	構成比(%)
17,082,011	100.0	17,169,705	100.0	18,586,984	100.0
239,748	1.4	238,477	1.4	226,416	1.2
3,065,480	17.9	2,916,785	17.0	4,071,223	21.9
5,512,464	32.3	5,629,996	32.8	5,705,546	30.7
1,402,929	8.2	1,292,547	7.5	1,305,992	7.0
100,467	0.6	111,161	0.7	146,316	0.8
285,063	1.7	227,263	1.3	235,603	1.3
268,191	1.6	243,111	1.4	229,160	1.2
2,039,140	11.9	2,033,209	11.8	2,034,477	11.0
698,205	4.1	823,694	4.8	665,841	3.6
2,093,931	12.3	2,239,675	13.1	2,526,763	13.6
0	0.0	0	0.0	0	0.0
1,376,393	8.0	1,413,787	8.2	1,439,647	7.7
—	—	—	—	—	—

資料：財政課（地方財政状況調査）

16-6 市税徴収状況

区 分	平成17年度		平成18年度	
	決算額	構成比(%)	決算額	構成比(%)
総 額	9,421,081	100.0	9,668,194	100.0
普通税	8,785,198	93.3	9,058,304	93.7
市民税 (個人税)	3,591,745	38.1	3,969,779	41.1
市民税 (法人税)	610,155	6.5	665,702	6.9
固定資産税	4,162,857	44.2	3,986,190	41.2
軽自動車税	71,423	0.8	75,699	0.8
市町村たばこ税	349,018	3.7	360,484	3.7
特別土地保有税	—	—	450	0.0
目的税	635,883	6.7	609,890	6.3
都市計画税	635,883	6.7	609,890	6.3
旧法による税	—	—	—	—

単位：千円

平成19年度		平成20年度		平成21年度	
決算額	構成比(%)	決算額	構成比(%)	決算額	構成比(%)
10,537,595	100.0	10,630,216	100.0	10,298,418	100.0
9,919,388	94.1	10,001,525	94.1	9,672,169	93.9
4,725,530	44.8	4,833,633	45.5	4,734,269	46.0
679,303	6.5	590,967	5.5	409,120	4.0
4,082,123	38.7	4,159,478	39.1	4,125,305	40.0
78,509	0.7	81,181	0.8	83,834	0.8
353,823	3.4	335,860	3.2	319,410	3.1
100	0.0	406	0.0	231	0.0
618,207	5.9	628,691	5.9	626,249	6.1
618,207	5.9	628,691	5.9	626,249	6.1
—	—	—	—	—	—

資料：財政課（地方財政状況調査）

1 7 市 民 所 得

17-1 経済活動別市内総生産

区 分	所 得 額		
	平成14年度	平成15年度	平成16年度
産 業	159,249	159,821	163,215
農 業	456	478	441
林 業	2	3	2
水 産 業	0	0	0
鉱 業	49	45	45
製 造 業	46,172	49,178	53,877
建 設 業	13,161	15,315	14,804
電 気 ・ ガ ス ・ 水 道 業	656	634	368
卸 売 ・ 小 売 業	24,321	22,386	21,471
金 融 ・ 保 険 業	3,929	2,920	3,303
不 動 産 業	27,607	27,024	26,268
運 輸 ・ 通 信 業	5,564	4,901	6,068
サ ー ビ ス 業	37,332	36,937	36,569
政府サービス生産者	9,386	9,270	9,097
電 気 ・ ガ ス ・ 水 道 業	677	707	692
サ ー ビ ス 業	3,836	3,857	3,786
公 務	4,873	4,706	4,619
対家計民間非営利サービス生産者	10,122	10,156	10,255
サ ー ビ ス 業	10,122	10,156	10,255
小 計	178,757	179,247	182,567
(控除) 帰属利子等	2,555	1,994	2,353
市 内 総 生 産	176,202	177,252	180,215

単位：百万円

平成17年度	平成18年度	平成19年度	平成20年度
172,037	189,201	187,704	1,180,544
487	430	419	415
2	2	2	2
0	0	0	0
22	22	22	21
56,078	63,517	63,242	54,685
12,746	13,837	12,814	13,171
595	859	922	808
17,252	22,919	23,223	22,790
3,727	4,341	4,189	3,282
28,116	27,363	27,487	29,789
5,638	6,034	5,663	5,834
47,375	49,877	49,722	49,746
10,798	9,902	9,779	9,708
758	1,031	897	955
3,760	3,660	3,688	3,662
6,281	5,210	5,194	5,091
11,064	11,243	11,477	11,673
11,064	11,243	11,477	11,673
193,899	210,345	208,960	201,925
2,453	2,980	2,921	2,498
191,447	207,366	206,039	199,427

資料：秘書政策課

17-2 市民所得の分配

区 分	所 得		
	平成14年度	平成15年度	平成16年度
雇 用 者 報 酬	169,520	168,115	162,738
賃 金 ・ 俸 給	142,930	141,884	139,447
雇 主 の 社 会 負 担	26,590	26,231	23,291
財 産 所 得	6,662	7,466	7,648
一 般 政 府	△ 2,179	△ 2,505	△ 2,876
家 計	8,721	9,824	10,350
対家計民間非営利団体	120	147	174
企 業 所 得	34,599	33,950	32,798
民 間 法 人 企 業	12,600	9,034	11,369
公 的 企 業	2,047	2,785	1,372
個 人 企 業	19,952	22,131	20,057
市 民 所 得	210,781	209,531	203,184

単位：百万円

額

平成17年度	平成18年度	平成19年度	平成20年度
167,447	170,444	177,548	177,181
143,093	146,034	151,641	151,149
24,354	24,410	25,907	26,032
9,304	8,825	7,451	6,297
△ 2,759	△ 3,359	△ 3,636	△ 3,878
11,797	11,941	10,742	9,800
266	243	346	375
36,259	35,384	35,161	29,162
13,276	12,423	12,503	6,807
2,255	1,670	1,713	1,391
20,728	21,291	20,945	20,964
213,010	214,653	220,160	212,640

資料：秘書政策課

17-3 市民家計所得（個人企業も含む）

区 分	所 得		
	平成14年度	平成15年度	平成16年度
雇 用 者 報 酬	169,520	168,115	162,738
営 業 余 剰 ・ 混 合 所 得	24,494	25,670	22,928
財 産 所 得	13,102	14,260	13,334
利 子	3,168	3,083	3,118
配 当	2,181	2,441	3,341
保険契約者に帰属する財産所得	6,441	7,522	5,648
賃 貸 料	1,312	1,214	1,227
社 会 給 付	36,437	36,767	38,638
そ の 他 の 経 常 移 転	6,880	7,093	6,001
年金基金年金準備金の変動	762	865	286
市 民 家 計 所 得	251,195	252,770	243,925

単位：百万円

額

平成17年度	平成18年度	平成19年度	平成20年度
167,447	170,444	177,548	177,181
24,800	25,278	24,932	25,856
15,137	15,289	13,935	12,713
1,528	2,605	3,047	3,484
6,264	5,284	4,089	3,157
6,179	6,214	5,595	4,842
1,165	1,186	1,205	1,231
36,544	35,564	36,318	37,915
6,446	6,808	6,092	6,925
△ 681	△ 129	△ 427	△ 1,184
249,392	253,254	258,397	259,408

資料：秘書政策課

18 選挙・議会・行政

18－1 年次別選挙登録者数

各年9月2日現在

年	総 数	男	女
平成16年	52,566	26,374	26,192
17年	52,761	26,562	26,199
18年	53,001	26,701	26,300
19年	53,136	26,762	26,374
20年	53,208	26,782	26,426
21年	53,345	26,840	26,505
22年	53,521	26,961	26,560

資料：選挙管理委員会

18-2 投票区別選挙登録者数

平成22年9月1日基準日・9月2日登録

区 分			男	女	計
総	数		26,961	26,560	53,521
東	沓	掛	1,042	1,059	2,101
西	沓	掛	1,787	1,880	3,667
中		央	1,570	1,499	3,069
三		崎	2,157	2,030	4,187
阿		野	1,688	1,601	3,289
大		脇	1,169	1,150	2,319
坂		部	981	998	1,979
前		後	1,209	1,240	2,449
大		根	771	839	1,610
桜	ヶ	丘	1,388	1,433	2,821
落		合	1,606	1,623	3,229
西		部	1,290	1,279	2,569
		館	2,193	2,007	4,200
二	村	台	1,165	1,156	2,321
二	村	台	907	890	1,797
二	村	台	1,343	1,368	2,711
中		部	2,014	1,954	3,968
豊		中	1,712	1,654	3,366
桶	狭	間	969	900	1,869

資料：選挙管理委員会

18-3 衆議院議員選挙の投票状況

執行年月日	当日有権者数			投		
				投票者数		
	計	男	女	計	男	女
平成12. 6. 25	50,970	25,485	25,485	29,633	14,937	14,696
15. 11. 9	52,153	26,155	25,998	30,717	15,568	15,149
17. 9. 11	52,496	26,398	26,098	35,594	17,791	17,803
21. 8. 30	53,192	26,747	26,445	38,065	19,237	18,828

※衆議院小選挙区選出議員選挙

票 状 況					
棄権者数			投票率 (%)		
計	男	女	計	男	女
21,337	10,548	10,789	58.14	58.61	57.67
21,436	10,587	10,849	58.90	59.52	58.27
16,902	8,607	8,295	67.80	67.40	68.22
15,127	7,510	7,617	71.56	71.92	71.20

資料：選挙管理委員会

18-4 参議院議員選挙の投票状況

執行年月日	当日有権者数			投		
				投票者数		
	計	男	女	計	男	女
平成10. 7. 12	50,146	24,965	25,181	27,835	13,989	13,846
13. 7. 29	51,672	25,888	25,784	28,460	14,384	14,076
16. 7. 11	52,229	26,168	26,061	29,316	14,917	14,399
19. 7. 29	52,845	26,590	26,255	32,153	16,209	15,944
22. 7. 11	53,222	26,778	26,444	32,263	16,449	15,814

※参議院愛知県選出議員選挙

票 状 況					
棄権者数			投票率 (%)		
計	男	女	計	男	女
22,311	10,976	11,335	55.51	56.03	54.99
23,212	11,504	11,708	55.08	55.56	54.59
22,913	11,251	11,662	56.13	57.00	55.25
20,692	10,381	10,311	60.84	60.96	60.73
20,959	10,329	10,630	60.62	61.43	59.80

資料：選挙管理委員会

18-5 愛知県知事選挙の投票状況

執行年月日	当日有権者数			投		
				投票者数		
	計	男	女	計	男	女
平成7. 2. 5	47,613	23,669	23,944	14,981	7,544	7,437
11. 2. 7	50,319	25,115	25,204	20,889	10,526	10,363
15. 2. 2	51,798	25,953	25,845	19,763	10,023	9,740
19. 2. 4	52,660	26,450	26,210	28,391	14,288	14,103
23. 2. 6	53,226	26,774	26,452	27,783	14,207	13,576

票 状 況					
棄権者数			投票率 (%)		
計	男	女	計	男	女
32,632	16,125	16,507	31.46	31.87	31.06
29,430	14,589	14,841	41.51	41.91	41.12
32,035	15,930	16,105	38.15	38.62	37.69
24,269	12,162	12,107	53.91	54.02	53.81
25,443	12,567	12,876	52.20	53.06	51.32

資料：選挙管理委員会

18-6 愛知県議会議員選挙の投票状況

執行年月日	当日有権者数			投		
				投票者数		
	計	男	女	計	男	女
平成7. 4. 9	47,893	23,817	24,076	20,296	9,941	10,355
11. 4. 11	50,072	25,009	25,063	25,949	12,594	13,355
15. 4. 20				無		
19. 4. 8	52,706	26,483	26,223	25,659	12,637	13,022

票 状 況					
棄権者数			投票率 (%)		
計	男	女	計	男	女
27,597	13,876	13,721	42.38	41.74	43.01
24,123	12,415	11,708	51.82	50.36	53.29
投			票		
27,047	13,846	13,201	48.68	47.72	49.66

資料：選挙管理委員会

18-7 市長選挙の投票状況

執行年月日	当日有権者数			投		
				投票者数		
	計	男	女	計	男	女
平成7. 4. 23	47,951	23,850	24,101	30,604	14,561	16,043
11. 4. 25	無					
15. 4. 27	51,118	25,637	25,481	29,010	13,921	15,089
19. 4. 22	52,045	26,161	25,884	30,130	14,521	15,609

票 状 況					
棄権者数			投票率 (%)		
計	男	女	計	男	女
17,347	9,289	8,058	63.82	61.05	66.57
投			票		
22,108	11,716	10,392	56.75	54.30	59.22
21,915	11,640	10,275	57.89	55.51	60.30

資料：選挙管理委員会

18-8 市議会議員選挙の投票状況

執行年月日	当日有権者数			投		
				投票者数		
	計	男	女	計	男	女
平成7. 4. 23	47,951	23,850	24,101	30,596	14,558	16,038
11. 4. 25	49,563	24,764	24,799	29,236	14,021	15,215
15. 4. 27	51,118	25,637	25,481	29,005	13,919	15,086
19. 4. 22	52,045	26,161	25,884	30,129	14,521	15,608

票 状 況					
棄権者数			投票率 (%)		
計	男	女	計	男	女
17,355	9,292	8,063	63.81	61.04	66.54
20,327	10,743	9,584	58.99	56.62	61.35
22,110	11,718	10,392	56.74	54.29	59.20
21,916	11,640	10,276	57.89	55.51	60.30

資料：選挙管理委員会

18-9 議会構成

市議会の構成

自治法上限数 30人

条例定数 22人

(平成22年7月1日現在)

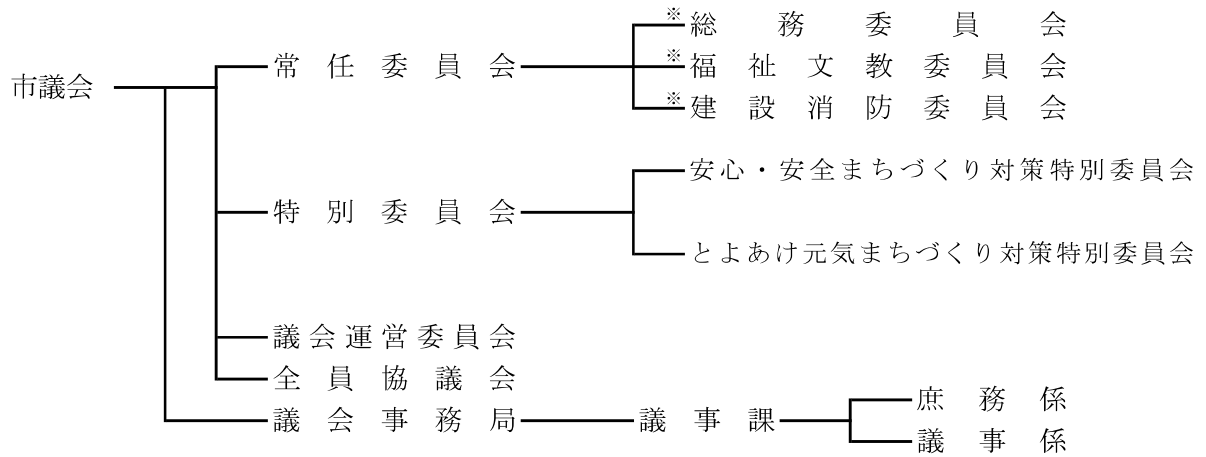

※平成22年4月1日委員会条例改正により常任委員会名等変更
資料：議事課

18-10 党派別議員数

平成22年10月1日現在

総 数	公 明 党	日本共産党	社会民主党	無 所 属
21	2	1	1	17

資料：議事課

18-11 年齢別議員数

平成22年10月1日現在

総数	年 齢 別									
	25～29	30～34	35～39	40～44	45～49	50～54	55～59	60～64	65～69	70以上
21	—	1	0	2	1	4	3	4	5	1

資料：議事課

18-12 会議開催数

年	議 会			全 員 協 議 会	議会運営委員会
	総 数	定例会	臨時会		
平成16年	5	4	1	12	20
17年	5	4	1	13	20
18年	5	4	1	12	25
19年	5	4	1	11	19 (回)
20年	5	4	1	13	20 (回)
21年	7	4	3	12	26 (回)
22年	6	4	2	12	29

資料：議事課

18-13 委員会開催数

年	常任委員会			特別委員会	
	総数	総務文教	厚生		経済建設
平成16年	17	6	5	6	16
17年	14	5	4	5	15
18年	15	5	5	5	18
19年	18	6	6	6	16
20年	18	6	5	7	16
21年	20	7	7	6	13
22年	18	1	2	1	16
		総務	福祉文教	建設消防	
		5	5	4	

平成22年4月1日条例改正により常任委員会名等変更 資料：議事課

18-14 議決事件及び議決態様

1 市長提出付議事件

年	種 類 別							議 決 態 様 別									
	地方自治法 第96条議決事件				専 決 承 認 案 件	1 5 号 を 含 む	そ の す べ て の 案 件	計	原 案 可 決	修 正 可 決	否 決	同 意 認 定 承 認	不 同 意 認 定	審 議 未 了 撤 回	そ の 他	翌 年 へ 継 続	計
	条 例	予 算	決 算	1 5 号 を 除 く そ の 他													
平成 16年	24	25	10	4	4	7	74	60	—	—	14	—	—	—	—	74	
17年	29	22	10	1	4	27	93	79	—	—	14	—	—	—	—	93	
18年	37	28	10	—	3	16	94	81	—	—	13	—	—	—	—	94	
19年	21	26	10	1	2	19	79	67	—	—	12	—	—	—	—	79	
20年	36	30	9	1	2	12	90	79	—	—	11	—	—	—	—	90	
21年	28	36	10	3	2	19	98	86	—	—	12	—	—	—	—	98	
22年	26	31	10	2	1	13	83	71	—	—	11	—	—	—	1	83	

資料：議事課

2 議員提出付議事件

年	種 類 別							議 決 態 様 別						
	条 例	規 則	修 正 議 案	意 見 書	決 議	そ の 他	計	可 決	修 正 可 決	否 決	審 議 未 了 撤 回	そ の 他	翌 年 へ 継 続	計
平成16年	1	—	1	7	—	6	15	14	—	1	—	—	—	15
17年	—	—	—	8	—	6	14	13	—	—	1	—	—	14
18年	2	—	—	7	—	3	12	10	—	2	—	—	—	12
19年	1	1	—	7	1	4	14	13	—	1	—	—	—	14
20年	0	1	2	3	2	1	9	6	—	3	—	—	—	9
21年	1	—	—	7	1	1	10	9	—	1	—	—	—	10
22年	6	—	—	10	1	2	19	17	—	2	—	—	—	19

資料：議事課

18-15 請願審査状況

年	受理件数 (継続を含む)	審 議 結 果				
		採 択	趣旨採択 一部採択	不 採 択	取り下げ 審議未了 議決不要	翌年へ継続
平成16年	1	—	—	1	—	—
17年	4	—	1	1	—	2
18年	4	—	—	4	—	—
19年	7	1	1	5	—	—
20年	5	1	—	4	—	—
21年	2	1	—	1	—	—
22年	2	1	—	1	—	—

資料：議事課

18-16 市役所職員数

各年4月1日現在

年	総 数	一般	教 育			消 防
			総 数	学校関係	そ の 他	
平成16年	544	405	71	3	68	68
17年	549	409	70	3	67	70
18年	549	408	70	3	67	71
19年	551	407	71	3	68	73
20年	546	400	72	2	70	74
21年	529	389	70	2	68	70
22年	516	375	70	2	68	71

資料：秘書政策課

行政機構図 (平成22年4月1日)

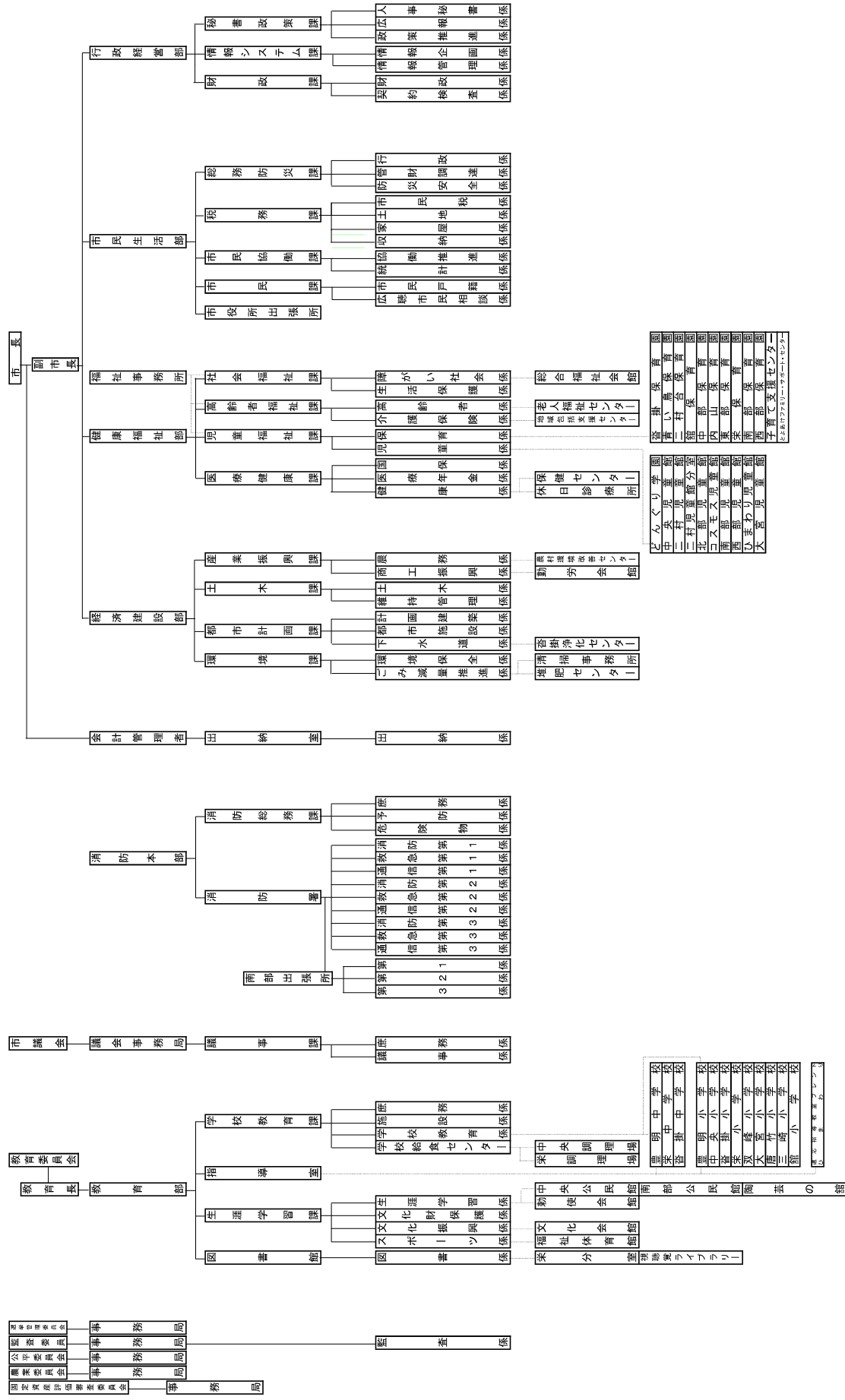

登壇児童児童センター

二子	豊島	豊島	豊島	豊島	豊島	豊島	豊島	豊島	豊島
二子	豊島	豊島	豊島	豊島	豊島	豊島	豊島	豊島	豊島
二子	豊島	豊島	豊島	豊島	豊島	豊島	豊島	豊島	豊島
二子	豊島	豊島	豊島	豊島	豊島	豊島	豊島	豊島	豊島
二子	豊島	豊島	豊島	豊島	豊島	豊島	豊島	豊島	豊島
二子	豊島	豊島	豊島	豊島	豊島	豊島	豊島	豊島	豊島
二子	豊島	豊島	豊島	豊島	豊島	豊島	豊島	豊島	豊島
二子	豊島	豊島	豊島	豊島	豊島	豊島	豊島	豊島	豊島
二子	豊島	豊島	豊島	豊島	豊島	豊島	豊島	豊島	豊島
二子	豊島	豊島	豊島	豊島	豊島	豊島	豊島	豊島	豊島

児童センター

二子	豊島	豊島	豊島	豊島	豊島	豊島	豊島	豊島	豊島
二子	豊島	豊島	豊島	豊島	豊島	豊島	豊島	豊島	豊島
二子	豊島	豊島	豊島	豊島	豊島	豊島	豊島	豊島	豊島
二子	豊島	豊島	豊島	豊島	豊島	豊島	豊島	豊島	豊島
二子	豊島	豊島	豊島	豊島	豊島	豊島	豊島	豊島	豊島
二子	豊島	豊島	豊島	豊島	豊島	豊島	豊島	豊島	豊島
二子	豊島	豊島	豊島	豊島	豊島	豊島	豊島	豊島	豊島
二子	豊島	豊島	豊島	豊島	豊島	豊島	豊島	豊島	豊島
二子	豊島	豊島	豊島	豊島	豊島	豊島	豊島	豊島	豊島
二子	豊島	豊島	豊島	豊島	豊島	豊島	豊島	豊島	豊島

児童センター

二子	豊島	豊島	豊島	豊島	豊島	豊島	豊島	豊島	豊島
二子	豊島	豊島	豊島	豊島	豊島	豊島	豊島	豊島	豊島
二子	豊島	豊島	豊島	豊島	豊島	豊島	豊島	豊島	豊島
二子	豊島	豊島	豊島	豊島	豊島	豊島	豊島	豊島	豊島
二子	豊島	豊島	豊島	豊島	豊島	豊島	豊島	豊島	豊島
二子	豊島	豊島	豊島	豊島	豊島	豊島	豊島	豊島	豊島
二子	豊島	豊島	豊島	豊島	豊島	豊島	豊島	豊島	豊島
二子	豊島	豊島	豊島	豊島	豊島	豊島	豊島	豊島	豊島
二子	豊島	豊島	豊島	豊島	豊島	豊島	豊島	豊島	豊島
二子	豊島	豊島	豊島	豊島	豊島	豊島	豊島	豊島	豊島

児童センター

二子	豊島	豊島	豊島	豊島	豊島	豊島	豊島	豊島	豊島
二子	豊島	豊島	豊島	豊島	豊島	豊島	豊島	豊島	豊島
二子	豊島	豊島	豊島	豊島	豊島	豊島	豊島	豊島	豊島
二子	豊島	豊島	豊島	豊島	豊島	豊島	豊島	豊島	豊島
二子	豊島	豊島	豊島	豊島	豊島	豊島	豊島	豊島	豊島
二子	豊島	豊島	豊島	豊島	豊島	豊島	豊島	豊島	豊島
二子	豊島	豊島	豊島	豊島	豊島	豊島	豊島	豊島	豊島
二子	豊島	豊島	豊島	豊島	豊島	豊島	豊島	豊島	豊島
二子	豊島	豊島	豊島	豊島	豊島	豊島	豊島	豊島	豊島
二子	豊島	豊島	豊島	豊島	豊島	豊島	豊島	豊島	豊島

児童センター

二子	豊島	豊島	豊島	豊島	豊島	豊島	豊島	豊島	豊島
二子	豊島	豊島	豊島	豊島	豊島	豊島	豊島	豊島	豊島
二子	豊島	豊島	豊島	豊島	豊島	豊島	豊島	豊島	豊島
二子	豊島	豊島	豊島	豊島	豊島	豊島	豊島	豊島	豊島
二子	豊島	豊島	豊島	豊島	豊島	豊島	豊島	豊島	豊島
二子	豊島	豊島	豊島	豊島	豊島	豊島	豊島	豊島	豊島
二子	豊島	豊島	豊島	豊島	豊島	豊島	豊島	豊島	豊島
二子	豊島	豊島	豊島	豊島	豊島	豊島	豊島	豊島	豊島
二子	豊島	豊島	豊島	豊島	豊島	豊島	豊島	豊島	豊島
二子	豊島	豊島	豊島	豊島	豊島	豊島	豊島	豊島	豊島

児童センター

二子	豊島	豊島	豊島	豊島	豊島	豊島	豊島	豊島	豊島
二子	豊島	豊島	豊島	豊島	豊島	豊島	豊島	豊島	豊島
二子	豊島	豊島	豊島	豊島	豊島	豊島	豊島	豊島	豊島
二子	豊島	豊島	豊島	豊島	豊島	豊島	豊島	豊島	豊島
二子	豊島	豊島	豊島	豊島	豊島	豊島	豊島	豊島	豊島
二子	豊島	豊島	豊島	豊島	豊島	豊島	豊島	豊島	豊島
二子	豊島	豊島	豊島	豊島	豊島	豊島	豊島	豊島	豊島
二子	豊島	豊島	豊島	豊島	豊島	豊島	豊島	豊島	豊島
二子	豊島	豊島	豊島	豊島	豊島	豊島	豊島	豊島	豊島
二子	豊島	豊島	豊島	豊島	豊島	豊島	豊島	豊島	豊島

付 録

豊明市年表	1
市内の主な公共施設	13
豊明の観光	17

豊 明 市 年 表

西 暦	元 号	月 日	事 項
1889	明治22	10. 1	町村制施行令により東阿野村、栄村（大脇、落合）を知多郡から愛知郡に編入 同時に栄村、東阿野村、沓掛新田村と大沢村とも合併して豊明村誕生 第1回村会議員選挙豊明村、沓掛村で実施
1906	明治39	5. 10	沓掛村と旧豊明村が合併して、豊明村となる（現在の市域）
		8. 1	合併後第1回村会議員選挙を実施
1908	明治41	11. 23	豊明村役場庁舎、吉池に新築落成式
1911	明治44	2. 24	豊明尋常高等小学校開校式
		3. 27	豊明尋常高等小学校の校舎、茶屋浦に竣工
1915	大正 4	11. 10	電灯が校内に初めて点灯
1920	大正 9	7. 1	区制実施
		10. 1	第1回国勢調査実施される（人口 6,403人）
1923	大正12	4. 1	愛知電鉄（現・名鉄）有松知立間が開通 阿野、前後両駅を設置
1933	昭和 8	6. 21	豊明郵便局開局
1936	昭和11	12. 16	阿野一里塚、文部省から史跡に指定
1937	昭和12	12. 21	桶狭間古戦場伝説地、附戦人塚、文部省から史跡に指定
1947	昭和22	4. 5	第1回村長公選実施
		4. 18	豊明中学校開校
1948	昭和23	4. 1	豊明農業協同組合設立認可6月1日事業開始
1949	昭和24		豊明公民館完成
		5. 1	私立むつみ保育園開園
1951	昭和26	10. 30	社会福祉協議会創立
1952	昭和27	11. 1	村教育委員会設置
		3. 20	中川・川部に簡易水道が完成
1953	昭和28	8. 18	中京競馬場完成
1954	昭和29	6. 1	私立沓掛保育園開園
1955	昭和30	9. 15	刈谷－瀬戸間、村内に名鉄バス南北線再開
		12. 1	私立暁幼稚園開園
1956	昭和31	5. 10	村制50周年記念式典
		8. 1	国道1号線完成
		9. 1	名鉄阿野駅を豊明駅と改称
1957	昭和32	1. 1	町制施行 人口（12,833人）

西 曆	元 号	月 日	事 項
1958	昭和33	11.	私立青い鳥乳児園開園
1959	昭和34	4. 30	第1回町長選公選
		9. 26	伊勢湾台風
1961	昭和36	5. 2	全町に広域簡易水道工事完成式
		9. 30	愛知用水の通水式を挙行
1962	昭和37	3. 26	交通安全の町宣言
1963	昭和38	4. 1	石田学園星城高等学校開校
		10. 1	東阿野電報電話局開局
1966	昭和41	1. 25	藤田学園名古屋衛生技術短期大学設置認可
		3. 7	豊明中学校体育館竣工
		7. 27	あかるい青少年の町宣言
		10. 1	町章制定される
		12. 15	母子健康センター竣工
		12. 16	東部知多衛生組合へ加入
1967	昭和42	1. 11	町制10周年記念式典
		4. 1	桜花学園名古屋短期大学附属幼稚園が豊明へ移転開園 私立豊明幼稚園開園
		8. 28	大脇梯子獅子が、県無形文化財に指定
1968	昭和43	3. 15	名古屋保健衛生大学衛生学部設置認可
		5. 22	第1回町営競馬開催
		8. 28	中部地区土地区画整理組合発足 115ヘクタール区画整理開始
		10. 7	阿野土地改良組合発足 73.3ヘクタール圃場整備開始
		11. 4	ナガバシイシモチソウが県天然記念物に指定
1969	昭和44	5.	阿野土地改良区73.3ヘクタール圃場整備完了
		10. 31	豊明中にプラネタリウム併設の本館完成 豊明吉池郵便局開局
		11. 20	名四国道（豊明地区）開通
1970	昭和45	3. 26	荒井公園完成
		8. 20	学校給食センター完成
		9. 25	豊明電報電話局開設
1971	昭和46	2. 22	愛知用水土地改良区間米工区設立 38.1ヘクタール圃場整備開始
		4. 1	栄小学校開校
		8. 25	公団団地（二村台団地の名称になる）入居開始

西 暦	元 号	月 日	事 項
1971	昭和46	8. 27	西部土地区画整理組合発足 67ヘクタール区画整理開始
		9. 1	双峰小学校開校
		11. 1	石田学園星の城幼稚園開園
		12. 5	吉池・中ノ坪・唐竹・中央（第1期）公園完成
		12. 10	井ノ花公園完成
		1972	昭和47
3. 31	青い鳥保育園完成		
4. 1	名古屋保健衛生大学医学部開学		
6. 20	双峰小学校に25メートルプール完成		
8. 1	市制施行（人口37,038人） 市制施行に際し、市の木「けやき」を制定 豊明市消防署発足 市民歩け歩け運動開始 中央公民館開館		
9. 24	高鴨区画整理組合発足 23.5ヘクタール区画整理事業開始		
10. 31	豊明中学校プール完成		
1973	昭和48		
		3. 26	荒巻水辺・皿池・森裏・善波・池浦・八ツ屋公園完成
		3. 28	新田公園完成
		3. 31	豊明団地造成完了に伴い町名変更二村台1丁目～7丁目
		4. 2	土地開発公社発足
		4. 3	二村台保育園開園
		4. 9	館保育園開園
		4. 19	二村台駐在所開所
		5. 17	豊明市消防庁舎完成
		5. 28	名古屋保健衛生大学病院開院
		7. 21	「市長と市民の対話の日」を毎月第3土曜日と決め、実施する
		8. 1	市制1周年記念に市の花「ひまわり」を制定
		1974	昭和49
4. 1	中部保育園開園 どんぐり教室開設（重度心身障害児・精神薄弱児対象） 私立双峰幼稚園開園		
4. 13	豊明小学校体育館完成		

西 暦	元 号	月 日	事 項
1974	昭和49	4. 13	中央小学校体育館完成
		5. 11	中部土地区画整理事業完工
		6. 1	内山保育園開園
		8. 8	ひまわり乳児園開園
		9. 1	豊明市総合計画作成
		11. 5	沓掛駐在所移転新築
		11. 7	小松公園（児童公園）完成
		11. 11	愛知県学校給食センター完成
		12. 10	農村総合整備モデル事業豊明地区起工 1420ヘクタール
		1975	昭和50
3. 12	徳田公園完成		
3. 14	下高根公園完成		
3. 20	館・敷田・唐竹老人憩いの家完成		
3. 31	市史資料編第1、2巻発刊		
4. 1	大宮小学校開校 9月に新校舎に移転		
4. 16	愛知中部水道企業団発足		
4. 20	豊明農協会館完成		
6. 28	豊根村に野外教育センター開設		
10. 25	瀬戸保健所豊明支所開所		
1976	昭和51	3. 15	高鴨公園完成
		3. 25	藪田公園完成
		3. 31	西川・上高根・二村山小規模老人憩いの家完成
		4. 1	栄中学校開校・唐竹小学校開校 栄保育園開園・東部保育園開園 どんぐり学園竣工移転 県立豊明高等学校開校
		4. 3	勅使グラウンド完成
		6. 24	大宮小学校プール完成・唐竹小学校プール完成
		8. 1	豊明市立図書室開設（旧役場跡）
		11. 23	とよあけ音頭発表会
		12. 7	豊明警部派出所開所
		1977	昭和52

西 暦	元 号	月 日	事 項		
1977	昭和52	2. 18	栄中学校体育館完成		
		3. 25	山ノ神公園完成		
		3. 31	徳田・三崎小規模老人憩いの家完成		
		4. 1	私立からたけ保育園開園		
		7. 1	移動図書館「ひまわり号」巡回開始 農村環境改善センター開館		
		7. 30	本郷小規模老人憩いの家完成		
		9. 30	福祉体育館完成 中央児童館・老人福祉センターを福祉体育館内に併設		
		10. 1	豊明市文化協会発会		
		10. 15	市制5周年記念式典 「豊明市民憲章」制定		
		10. 18	市の人口5万人を突破		
		11. 3	豊根村と友好自治体提携調印する		
		11. 27	落合公園完成		
		1978	昭和53	3. 18	狐穴公園完成
				3. 20	桶狭間小規模老人憩いの家完成
3. 25	ゆたか台公園完成				
3. 31	市史資料編第3、4巻発刊				
4. 1	南部保育園開園・三崎小学校開校				
5. 20	高鴨土地区画整理事業完工				
7. 2	地下鉄誘致促進期成同盟会発会式				
7. 6	豊明小学校プール完成・三崎小学校プール完成				
7. 22	農村環境改善センターのプールとテニスコート完成				
8. 6	豊明中学校ナイター開き				
8. 26	学校給食センター栄調理場開設				
9. 30	阿野・小所小規模老人憩いの家完成				
10. 16	前後駅前再開発事業都市計画決定				
10. 19	三崎小学校体育館完成				
10. 27	社会福祉協議会法人化				
12. 21	健康都市宣言				
1979	昭和54	3. 31	三崎水辺公園完成・石塚公園完成		
		5. 26	豊明西川特定土地区画整理組合発足 36.5ヘクタール		

西 暦	元 号	月 日	事 項
1979	昭和54	9. 8	商工会館完成
		11. 30	豊明文化広場開設
		12. 1	テレホンサービス開局
		12. 20	中島・宿小規模老人憩いの家完成
1980	昭和55	3. 18	はざま公園完成
		3. 29	二村児童館完成
		4. 1	ひまわり保育園開園・西部保育園開園 館小学校開校・豊明市立図書館開館
		7. 14	館小学校プール完成
		9. 14	勅使グラウンド夜間照明設備完成
		10. 11	館小学校体育館完成
		12. 1	吉池団地小規模老人憩いの家完成
		1981	昭和56
		2. 20	豊明市観光協会設立
		4. 3	尾張東部地区広域行政圏設立
		12. 24	沓掛城址第1回発掘調査開始 (200㎡)
1982	昭和57	3. 15	大久伝小規模老人憩いの家完成
		4. 1	ふれあいの家完成・南部児童館開館
		4. 5	沓掛中学校開校
		7. 3	沓掛中学校プール完成
		10. 1	市史「写真にみる豊明の歴史」発刊
		10. 28	市制10周年記念式典
		12. 27	沓掛中学校体育館完成
1983	昭和58	3. 10	前後小規模老人憩いの家完成
		3. 30	国道23号線知立バイパス開通
		4. 27	新栄派出所開所
		6. 14	中京競馬場30周年記念式典
		11. 3	文化産業まつり改め第1回豊明まつり開催
		12. 8	豊明市清掃事務所完成
		12. 24	西川遊歩道完成
		1984	昭和59
		4. 9	北部児童館完成
		8. 25	西部区画整理完工

西暦	元号	月日	事項		
1984	昭和59	10.21	勅使墓園受付開始		
1985	昭和60	1.23	錦小規模老人憩いの家完成		
		3.20	内山小規模老人憩いの家完成		
		3.27	勅使墓園第1期工事完成		
			豊明市保健センター・休日診療所完成		
		4.1	三崎区が分区（三崎区とゆたか台区）		
		11.5	豊明市陶芸会館完成		
		12.1	市防災行政無線開局		
		12.24	豊明中学校柔剣道場完成		
		1986	昭和61	1.17	特別養護老人ホーム「豊明苑」完成
				3.27	間米老人憩いの家完成
	西部児童館完成				
4.1	愛知県競馬組合（愛知県・名古屋市・豊明市）発足				
9.28	市文化協会創立10周年記念式典				
10.24	栄中学校柔剣道場完成				
10.29	豊明市商工会創立25周年記念式典				
1987	昭和62			2.20	沓掛中学校柔剣道場完成
				3.20	坂部小規模老人憩いの家完成
				8.1	第1回豊明夏まつり開催
		9.25	民生委員70周年記念式典		
		10.1	シルバー人材センター業務開始		
		10.10	市体育協会25周年記念式典		
		11.28	市制15周年記念式典挙行		
		12.16	前後駅前南北連絡橋、前後新駅舎完成		
		1988	昭和63	1.9	西川町誕生
				3.22	大脇小規模老人憩いの家完成
3.31	市史資料編第5巻発刊				
6.11	人口6万人突破				
10.1	公文書公開制度スタート				
12.5	前後駅前「パルネス2号館」完成				
12.18	南部公民館開館				
1989	平成元			1.8	新元号「平成」となる
		1.22	第1回シティマラソンinとよあけを中京競馬場で開催		

西 暦	元 号	月 日	事 項
1989	平成元	3. 31	豊明市総合福祉会館完成
		10. 2	前後駅前再開発事業完成 前後駅前市営有料駐車場及び有料駐輪場オープン
1990	平成2	3. 20	荒井小規模老人憩いの家完成
		4. 1	中央区分区（吉池区・大久伝区・中島区） 二村山に新展望台完成 豊明保健所開設（瀬戸保健所豊明支所より独立）
		6. 11	けやき作業所オープン
		10. 14	上高根で警固祭りが35年ぶりに復活
		10. 15	第114回愛知県市長会議、本市で開催
1991	平成3	1. 10	豊明勤労会館開館
		3. 10	三ツ谷児童公園オープン
		3. 15	勅使小規模老人憩いの家完成
		11. 6	前後駅南特定土地区画整理組合発足 13.8ヘクタール
1992	平成4	1. 1	八ツ屋小規模老人憩いの家完成
		8. 1	市制20周年記念式典
		8. 1～2	市制20周年記念イベント「ハイパーはたち'92」中京競馬場で開催
		10. 12	市役所前に電光式の広報塔完成
		10. 18	第35回県民茶会、本市で開催
		11. 7	三崎水辺公園に散策路オープン
1993	平成5	3. 10	荒巻小規模老人憩いの家完成 横井小規模老人憩いの家完成
		4. 1	山田グラウンド完成
		5. 31	市史本文編発刊
		10. 29	豊明市文化会館完成
1994	平成6	8. 18	異常渇水により時間断水
		～31	
		10. 26	わかしゃち国体 炬火リレー隊 市内通過
		10. 30	
		31	わかしゃち国体（秋季大会）デモンストレーション インディアカ大会本市で開催
1995	平成7	8. 31	愛知県総合防災訓練を本市で開催
		10. 20	終戦50周年 平和祈念追悼式を開催

西 暦	元 号	月 日	事 項
1996	平成 8	2. 24	愛知豊明花き地方卸売市場竣工
		4. 1	情報BOXとよあけ（TV広報）開設
		10. 16	豊明市消防団第二分団全国消防操法大会優勝
		10. 21	桶狭間市民緑地開園
		12. 2	豊明市ホームページ開設
1997	平成 9	2. 13	高規格救急自動車導入
		4. 1	西沓掛区、吉池区、二村台2区から西川区が分区
		5. 21	救急救命士誕生
		7. 1	障害者授産施設「メイツ」完成 粗大ゴミ有料収集開始
		8. 9	市制施行25周年記念事業NHKラジオ体操会開催
		10. 1	市役所出張所を図書館内に開設
		10. 28	市制25周年記念式典挙行
1998	平成10	1. 18	第10回とよあけマラソン（市制25周年記念大会）開催
		4. 1	豊明市新消防庁舎オープン 豊明市身障者療護施設「ゆたか苑」オープン
		8. 28	第27回全国消防救助技術大会にて消防署チーム優勝
		10. 1	図書館栄分室が栄小学校内にオープン
		10. 19	商工会館が旧消防庁舎跡地に移転
		11. 1	商工会館の2階部分を市民活動室として開放
		1999	平成11
7. 1	指定ごみ袋制度スタート		
11. 2	市内公共施設巡回バス「ひまわりバス」運行開始		
12. 1	指定ごみ袋制度完全実施		
2000	平成12	3. 31	市史資料編補第4巻発刊
		4. 1	介護保険制度がスタート
		9. 11	東海豪雨・市内にも甚大な被害をもたらす
2001	平成13	1. 10	前後駅周辺整備事業完了
		3. 31	市史資料編補第1、5巻発刊
		4. 1	家電リサイクル法施行、家電4品目の有料収集始まる
		4. 3	大宮児童館完成
		9. 29	映画「折り梅」完成披露特別試写会
		10. 1	容器包装リサイクル法施行、プラスチック包装類の分別収集始まる

西 暦	元 号	月 日	事 項
2001	平成13	11. 18	国道23号線、県道瀬戸大府東海線、栄交差点完全立体化
2002	平成14	3. 6	勅使弓道場竣工
		3. 15	市制施行30周年記念事業NHKテレビ「にっぽん愉快家族」公開録画
		3. 31	市史資料編補第2、6巻発刊
		5. 10	唐竹小学校内に歴史民族資料室オープン
		8. 1	市制30周年記念式典挙行
		8. 5	住民基本台帳ネットワークシステム稼働
		11. 12	長野県木曾郡上松町と友好自治体提携
2003	平成15	1. 6	ファミリー・サポート・センター開所
		3. 23	伊勢湾岸自動車道 豊明 I・C 開通
		3. 26	小規模授産施設「フレンズ」竣工
		3. 31	市史資料編補第7巻発刊
		4. 1	新左山工業団地分譲開始
		8. 25	住民基本台帳ネットワークシステム本稼働
		10. 22	豪・シェパトン市と友好都市提携調印
2004	平成16	12. 25	伊勢湾岸自動車道 豊明 I・C～豊田南 I・C 開通
		3. 22	三崎小学校増築校舎完成
		4. 1	市役所本庁舎東館オープン ワンストップサービス開始 ひまわりバス毎日運行
		6. 30	地域安全パトロールカー巡視開始
		7. 1	子育て支援センターオープン
		7. 21	豊明中学校プラネタリウム撤去
		2005	平成17
3. 25	愛・地球博（2005年日本国際博覧会） 開幕		
～9. 25	〃 閉幕		
4. 1	ポルトガル語通訳配置 ひまわり広場オープン		
5. 13	愛・地球博「ブルガリア共和国ナショナルデー」開催		
9. 20	愛・地球博「豊明市の日」開催		
10. 1	公共施設アダプトプログラム開始 豊明市PRキャラクター「のぶながくん」と「よしもとくん」誕生		
2006	平成18	11. 2	新左山工業団地分譲完了
		1. 20	市民活動室改修工事完了

西 曆	元 号	月 日	事 項
2006	平成18	3.15	前後駅南土地区画整理事業竣工
		4.1	沓掛堆肥センター稼働開始 シルバーワークプラザ開所 豊明市地域包括支援センター開所 安心安全情報システム稼働
2007	平成19	5.10	村制100周年記念式典挙行
		3.31	市史総集編発刊
		6.16・17	市制施行35周年記念事業NHKラジオ「文芸選評、歌の日曜散歩」放送
2008	平成20	7.11	市制施行35周年記念事業NHKBS-TV「BSふるさと皆様劇場」公開録画
		8.1	市制35周年記念式典挙行
		1.19	桶狭間区民会館竣工
		4.1	広報4月1日号より有料広告開始
		6.1	地域密着型認知症対応型共同生活介護グループホーム 「くっかけホーム」開所
		7.1	ユニット型地域密着型特別養護老人ホーム「くっかけホーム」、 小規模多機能型居宅介護「くっかけの家」開所
		8.1	勅使水辺公園一部供用開始 ひまわりバス有料広告開始
		9.1	沓掛小学校新校舎供用開始 国民健康保険証のカード化（個人毎）
		9.23	国際交流協会発足15周年記念式典挙行
		11.2	豊明まつりが市民主体のイベントとしてリニューアル
2009	平成21	3.7	豊明市商工会青年部創立30周年記念式典挙行
		3.18	消防署南部出張所竣工
		4.1	とよあけEco堆肥使用農産物認証制度開始 消防署南部出張所運用開始 勅使台区の27番目行政区誕生
		11.1	豊明市マスコットキャラクター「のぶながくん」着ぐるみの完成
2010	平成22	2.28	豊明市地下鉄誘致促進期成同盟会解散
		3.28	コスモス児童館第3児童クラブ室竣工
		4.1	機構改革で1部5課7係を削減 地域活動団体等に公用車・備品貸出制度を開始 コンビニ納税を開始 桶狭間合戦450年記念切手発売
		4.22	豊明市マスコットキャラクター「よしもとくん」着ぐるみの完成
		6.5・6	桶狭間の合戦450年桶狭間古戦場まつり
		7.24	愛知県消防操法大会で第4分団優勝
		8.2	障がい者相談支援センター「フィット」を総合福祉会館内に設置

西 曆	元 号	月 日	事 項
2010	平成22	8.7・8 10.1	豊明夏まつり会場を文化会館へ変更 ひまわりバス新路線で運行開始

市内の主な公共施設

■豊明市役所■ 〒470-1195 豊明市新田町子持松1番地1

秘書政策課 ☎92-8318	社会福祉課 ☎92-1119	環境課 ☎92-1113
情報システム課 ☎92-1395	高齢者福祉課 ☎92-1261	出納室 ☎92-1117
財政課 ☎92-8314	児童福祉課 ☎92-1120	議事課 ☎92-1121
総務防災課 ☎92-8305	医療健康課 ☎92-8366	学校教育課 ☎92-8316
税務課 ☎92-1118	産業振興課 ☎92-8312	生涯学習課 ☎92-8317
市民協働課 ☎92-8306	土木課 ☎92-1116	監査事務局 ☎92-8371
市民課 ☎92-1112	都市計画課 ☎92-1114	F A X ☎92-1141

施設名	所在地	電話番号
消防本部・消防署	沓掛町宿234番地	92-0119
福祉体育館	西川町笹原26番地1	93-5001
老人福祉センター	西川町笹原26番地1	93-6907
総合福祉会館	新田町吉池18番地3	93-5011
どんぐり学園	西川町長田16番地8	92-6218
農村環境改善センター	沓掛町石畑141番地	93-4401
図書館	西川町横井4番地11	92-4946
文化会館	西川町広原28番地1	93-3310
保健センター	西川町島原11番地14	93-1611
休日診療所	西川町島原11番地14	93-1611
中央公民館	新田町子持松1番地1	92-1111
南部公民館	前後町善江1737番地	98-1207
豊明文化広場（勅使会館）	沓掛町勅使1番地1	93-7555
沓掛浄化センター	沓掛町下山152番地	93-6516
清掃事務所	沓掛町勅使1番地13	92-7056
学校給食センター		
中央調理場	新田町子持松前2番地1	92-5730
栄調理場	栄町殿ノ山72番地1	97-3901

施設名	所在地	電話番号
保育園		
沓掛保育園	沓掛町森元4番地	92-0465
青い鳥保育園	三崎町高鴨1番地1	92-6666
館保育園	栄町西大根30番地273	97-0800
二村台保育園	二村台3丁目1番地1	92-1500
中部保育園	新田町門先10番地10	92-7667
内山保育園	栄町内山67番地5	97-6336
東部保育園	沓掛町柿ノ木3番地	93-1231
栄保育園	新栄町二丁目333番地	97-1900
南部保育園	栄町坂畑38番地	97-2811
西部保育園	間米町鶴根1212番地66	93-7781
私立むつみ保育園	阿野町西ノ海戸19番地2	92-0137
私立からたけ保育園	間米町唐竹368番地7	93-3737
幼稚園		
私立豊明幼稚園	前後町鎌ヶ須1812番地1	92-3121
私立双峰幼稚園	二村台2丁目9番地1	92-1943
私立星の城幼稚園	二村台4丁目20番地	92-3751
私立暁幼稚園	栄町大原37	97-1266
私立名古屋短期大学 附属幼稚園	栄町武侍48番地	97-1308
児童館		
中央児童館	西川町笹原26番地1	93-6601
南部児童館	栄町山ノ田112番地	97-7575
二村児童館	西川町横井4番地13	92-3465
北部児童館	沓掛町泉153番地4	92-3337
西部児童館	栄町南館316番地2	98-2200
ひまわり児童館	栄町上姥子3番地213	97-4331
コスモス児童館	新田町南山82番地	95-2529
大宮児童館	前後町宮前1487番地9	93-8808

施設名	所在地	電話番号
小 学 校		
豊明小学校	阿野町茶屋浦29番地	97-0145
中央小学校	新田町西筋38番地	92-0312
杓掛小学校	杓掛町一之御前16番地	92-0743
栄小学校	新栄町二丁目295番地	97-5710
双峰小学校	二村台7丁目3番地	92-4821
大宮小学校	前後町大狭間1475番地	93-0911
唐竹小学校	二村台1丁目27番地	93-1212
三崎小学校	三崎町三崎2番地1	93-5111
舘小学校	栄町南舘3番地758	97-1235
中 学 校		
豊明中学校	西川町横井4番地1	92-1321
栄中学校	栄町殿ノ山50番地	97-2648
杓掛中学校	杓掛町下山1番地	93-3232
私立星城中学校	栄町新左山1番地319	97-3121
高 校		
県立豊明高等学校	杓掛町海老池10番地	93-1166
私立星城高等学校	栄町新左山20番地	97-3111
短 大 ・ 大 学		
名古屋短期大学	栄町武侍48番地	97-1306
桜花学園大学保育学部	栄町武侍48番地	93-5503
藤田保健衛生短期大学	杓掛町田楽ヶ窪1番地98	93-2560
藤田保健衛生大学	杓掛町田楽ヶ窪1番地98	93-2800
専 修 学 校		
愛知朝鮮中高級学校	栄町南舘55番地	97-1324
藤田保健衛生大学 看護専門学校	杓掛町田楽ヶ窪1番地98	93-2593
藤田保健衛生大学 リハビリテーション専門学校	杓掛町田楽ヶ窪2番地76	93-9450

施 設 名	所 在 地	電 話 番 号
そ の 他		
豊明市社会福祉協議会	新田町吉池18番地 3	9 3 - 5 0 5 1
シルバー人材センター	西川町長田16番地 7	9 3 - 5 0 1 1
豊明勤労会館	新田町吉池18番地 8	9 3 - 6 4 8 0
愛知県学校給食センター	阿野町惣作87番地 1	9 2 - 3 1 6 1
瀬戸保健所 豊明支所	沓掛町石畑142番地20	9 2 - 9 1 3 3
商工会館	三崎町中ノ坪 5 番地 1	9 3 - 6 6 6 6
豊明幹部交番	新田町西筋111番地 1	0 5 6 1 - 3 9 - 0 1 1 0 愛知警察署経由
新栄交番	新栄町六丁目77番地	
前後交番	前後町善江1668番地	
二村台交番	二村台 3 丁目 1 番地 1	
沓掛交番	沓掛町石畑208番地 4	
名鉄豊明駅	阿野町明定109番地 5	9 7 - 0 3 1 6
名鉄前後駅	前後町善江1634番地 2	9 7 - 1 3 9 5
豊明郵便局	阿野町滑 1 番地 8	9 7 - 6 7 1 0
豊明前後郵便局	前後町大代1626番地	9 7 - 6 4 5 4
豊明団地内郵便局	二村台 3 丁目 1 番地 1	9 2 - 4 2 0 4
吉池郵便局	新田町門先11番地12	9 2 - 4 2 0 3
豊明新栄郵便局	新栄町六丁目239番地	9 7 - 7 4 7 4
豊ヶ岡学園	前後町三ッ谷1293番地	9 2 - 3 1 0 6

豊 明 の 観 光

月	日	名 称	場 所	内 容
4	上 旬	桜まつり	三崎水辺公園	ぼんぼりと夜桜のライトアップ
4	8	二村山花祭り	二 村 山	釈尊の降誕を祝う 甘酒甘茶のサービスあり
6	第1土 ・ 日曜日	桶狭間古戦場まつり	古戦場一帯 沓掛城址他	義元公墓前祭・霊前祭、戦人塚供養祭 ハイキング大会、武者行列、合戦再現 劇他
7	土用丑の日	高德院きゅうり祭	高 徳 院	1年間の厄を「きゅうり」により身代 りをしてもらい、家内安全等を祈念す る
8	第1土 ・ 日曜日	豊明夏まつり	中 央 公 園	盆踊り、夜店、打上げ花火
8	上旬の 土・日曜日	ナガバノイシモチソ ウ一般公開	自 生 地 (沓掛町小廻間)	五弁の食虫植物で赤花は全国でも珍し いといわれている (開花時期のみ一般公開)
10	第1日曜日	上高根の警固祭り	上 高 根 住 吉 社	平成2年より復活、豊作を祝う神事 「棒の手」の演技と火縄銃発砲
10	第2日曜日	大脇の梯子獅子	大 脇 神 明 社	高さ約12mのやぐらの上で獅子を舞い 豊作を祝う 「たねまき」「藤下り」など勇壮な演 技を行う
11	上旬	豊明まつり	市 役 所	市民企画のイベント等
11	29	曹源寺しもの守り神 大祭	曹 源 寺	祈祷した大根を煮込んでふるまう 食べるとしもの世話にならなくなる といわれている
3	第3日曜日	一之御前安産水祭	一之御前社	清水を飲んで安産したという故事に由 来する

とよあけの統計

2011年版
平成23年3月発行

発行 愛知県豊明市
編集 市民生活部市民協働課

愛知県豊明市新田町子持松1番地1

TEL 0562-92-8318
