

# 平成26年度当初予算の概要

## 豊明市

修正に係る予算説明書に関連する部分は、議会における修正案が提出された際の修正に関する説明書を転記したものです。

# 目 次

会計別予算集計表	1
一般会計歳入予算	2
一般会計歳出予算(目的別)	3
一般会計歳出予算(性質別)	4
市税集計表(税目別)	5
自主財源・依存財源一覧表	6
一般会計予算款別節別集計表	7
長期継続契約締結予定一覧表	8
特別会計款別歳入予算集計表	11
特別会計款別歳出予算集計表	13
特別会計予算会計別節別集計表	15
主要事業一覧表	16
重点施策の概要	22
一般会計予算概要	42
1款 議会費	43
2款 総務費	43
3款 民生費	48
4款 衛生費	52
5款 労働費	54
6款 農林水産業費	54
7款 商工費	55
8款 土木費	56
9款 消防費	58
10款 教育費	59
特別会計予算概要	
国民健康保険特別会計	66
下水道事業特別会計	69
土地取得特別会計	70
墓園事業特別会計	70
農村集落家庭排水施設特別会計	71
有料駐車場事業特別会計	71
介護保険特別会計	72
後期高齢者医療特別会計	76

## 会計別予算集計表

(△印減 単位:千円)

会 計 別		26 年 度 当初予算額	25 年 度 当初予算額	比較増減額	増減率 %
一 般 会 計		19,122,000		1,290,000	7.2
		<del>19,112,000</del>	17,832,000	<del>1,280,000</del>	
特 別 会 計	国 民 健 康 保 険	6,727,400	6,665,100	62,300	0.9
	下 水 道 事 業	1,265,800	1,310,400	△ 44,600	△ 3.4
	土 地 取 得	63,000	34,800	28,200	81.0
	墓 園 事 業	23,600	27,000	△ 3,400	△ 12.6
	農村集落家庭排水施設	81,000	81,000	0	0.0
	有 料 駐 車 場 事 業	59,100	59,800	△ 700	△ 1.2
	介 護 保 険	4,005,000	3,596,600	408,400	11.4
	後 期 高 齡 者 医 療	763,000	721,100	41,900	5.8
	計	12,987,900	12,495,800	492,100	3.9
合 計		32,109,900		1,782,100	5.9
		<del>32,099,900</del>	30,327,800	<del>1,772,100</del>	<del>5.8</del>

# 一般会計歳入予算

(△印減 単位:千円)

款 名		26 年 度		25 年 度		比較増減額	増減率 %
		予算額	% 構成比	予算額	% 構成比		
1	市税	9,990,922	52.3	9,606,609	53.9	384,313	4.0
2	地方譲与税	160,000	0.8	170,000	1.0	△ 10,000	△ 5.9
3	利子割交付金	33,000	0.2	33,000	0.2	0	0.0
4	配当割交付金	50,000	0.3	19,000	0.1	31,000	163.2
5	株式等譲渡所得割交付金	10,000	0.1	6,000	0.1	4,000	66.7
6	地方消費税交付金	756,000	3.9	600,000	3.4	156,000	26.0
7	自動車取得税交付金	50,000	0.3	78,312	0.4	△ 28,312	△ 36.2
8	地方特例交付金	39,918	0.2	45,000	0.3	△ 5,082	△ 11.3
9	地方交付税	625,000	3.3	850,000	4.8	△ 225,000	△ 26.5
10	交通安全対策特別交付金	13,000	0.1	14,000	0.1	△ 1,000	△ 7.1
11	分担金及び負担金	<del>267,373</del> 277,373	1.4	275,242	1.5	<del>△ 7,869</del> 2,131	<del>△ 2.9</del> 0.8
12	使用料及び手数料	118,807	0.6	135,297	0.7	△ 16,490	△ 12.2
13	国庫支出金	2,465,173	12.9	2,101,444	11.8	363,729	17.3
14	県支出金	1,220,570	6.4	1,070,144	6.0	150,426	14.1
15	財産収入	64,987	0.3	39,756	0.2	25,231	63.5
16	寄附金	180,011	0.9	200,011	1.1	△ 20,000	△ 10.0
17	繰入金	540,000	2.8	345,000	1.9	195,000	56.5
18	繰越金	300,000	1.6	300,000	1.7	0	0.0
19	諸収入	581,739	3.0	650,785	3.6	△ 69,046	△ 10.6
20	市債	1,645,500	8.6	1,292,400	7.2	353,100	27.3
歳入合計		<del>19,112,000</del> 19,122,000	100.0	17,832,000	100.0	<del>1,280,000</del> 1,290,000	7.2

# 一般会計歳出予算(目的別)

(△印減 単位:千円)

款 名		26 年 度		25 年 度		比較増減額	増減率 %
		予算額	% 構成比	予算額	% 構成比		
1	議会費	255,540	1.3	264,187	1.5	△ 8,647	△ 3.3
2	総務費	3,161,419	16.6	2,599,005	14.6	562,414	21.6
3	民生費	<del>7,714,787</del> 7,724,287	40.4	7,093,702	39.8	<del>621,085</del> 630,585	<del>8.8</del> 8.9
4	衛生費	1,425,505	7.5	1,309,490	7.3	116,015	8.9
5	労働費	24,976	0.1	12,868	0.1	12,108	94.1
6	農林水産業費	160,108	0.8	174,779	1.0	△ 14,671	△ 8.4
7	商工費	235,690	1.2	235,089	1.2	601	0.3
8	土木費	<del>1,820,161</del> 1,820,661	9.5	1,712,857	9.6	<del>107,304</del> 107,804	6.3
9	消防費	658,862	3.5	589,015	3.3	69,847	11.9
10	教育費	2,396,800	12.5	2,437,089	13.7	△ 40,289	△ 1.7
11	災害復旧費	100	0.0	100	0.0	0	0.0
12	公債費	1,227,510	6.4	1,372,832	7.7	△ 145,322	△ 10.6
13	諸支出金	542	0.0	461	0.0	81	17.6
14	予備費	30,000	0.2	30,526	0.2	△ 526	△ 1.7
合 計		<del>19,112,000</del> 19,122,000	100.0	17,832,000	100.0	<del>1,280,000</del> 1,290,000	7.2

# 一般会計歳出予算(性質別)

(△印減 単位:千円)

款 名		26 年 度		25 年 度		比較増減額	増減率 %
		予算額	% 構成比	予算額	% 構成比		
義務的経費	人件費	4,589,025	24.0	4,223,514	23.7	365,511	8.7
	扶助費	4,353,161	22.8	4,235,789	23.8	117,372	2.8
	公債費	1,227,510	6.4	1,372,832	7.7	△ 145,322	△ 10.6
	計	10,169,696	53.2	9,832,135	55.2	337,561	3.4
投資的経費	補助事業費	906,690	4.7	329,364	1.8	577,326	175.3
	単独事業費	<del>1,263,718</del> 1,254,418	6.6	1,094,889	6.1	<del>168,829</del> 159,529	<del>15.4</del> 14.6
	小計	<del>2,170,408</del> 2,161,108	11.3	1,424,253	7.9	<del>746,155</del> 736,855	<del>52.4</del> 51.7
	災害復旧費	100	0.0	100	0.0	0	0.0
	計	<del>2,170,508</del> 2,161,208	11.3	1,424,353	7.9	<del>746,155</del> 736,855	<del>52.4</del> 51.7
その他の経費	物件費	<del>2,867,111</del> 2,866,611	15.0	3,038,757	17.0	<del>△ 171,646</del> △ 172,146	<del>△ 5.6</del> △ 5.7
	維持補修費	207,858	1.1	213,184	1.2	△ 5,326	△ 2.5
	補助費等	<del>1,660,168</del> 1,659,968	8.7	1,306,713	7.3	<del>353,455</del> 353,255	27.0
	積立金	542	0.0	461	0.0	81	17.6
	投資及び出資金	0	0.0	0	0.0	0	0.0
	貸付金	104,010	0.5	104,010	0.6	0	0.0
	繰出金	1,912,107	10.0	1,881,861	10.6	30,246	1.6
	予備費	30,000	0.2	30,526	0.2	△ 526	△ 1.7
計	<del>6,781,796</del> 6,781,096	35.5	6,575,512	36.9	<del>206,284</del> 205,584	3.1	
合 計		<del>19,122,000</del> 19,112,000	100.0	17,832,000	100.0	<del>1,290,000</del> 1,280,000	7.2

(事業費支弁人件費は人件費欄に計上)

## 市税集計表(税目別)

(△印減 単位：千円)

税 目		26 年 度 当初予算額	25 年 度 当初予算額	比較増減額	増減率 %
市 民 税	個人	4,158,868	4,059,040	99,828	2.5
	法人	669,277	527,619	141,658	26.8
	計	4,828,145	4,586,659	241,486	5.3
固定資産税		4,061,198	3,909,126	152,072	3.9
軽自動車税		90,551	87,085	3,466	4.0
たばこ税		401,939	416,948	△ 15,009	△ 3.6
特別土地保有税		1	1	0	0.0
都市計画税		609,088	606,790	2,298	0.4
合 計		9,990,922	9,606,609	384,313	4.0

## 自主財源・依存財源一覽表

(△印減 単位:千円)

財源別	科 目	26 年 度		25 年 度		比較増減額	増減率 %
		予算額	% 構成比	予算額	% 構成比		
自主財源	市税	9,990,922	52.3	9,606,609	53.9	384,313	4.0
	分担金及び負担金	<del>267,373</del> 277,373	1.4	260,242	1.4	<del>7,131</del> 17,131	<del>2.7</del> 6.6
	使用料及び手数料	118,807	0.6	135,297	0.7	△ 16,490	△ 12.2
	財産収入	64,987	0.3	39,756	0.2	25,231	63.5
	寄附金	180,011	0.9	200,011	1.1	△ 20,000	△ 10.0
	繰入金	540,000	2.8	360,000	2.0	180,000	50.0
	繰越金	300,000	1.6	300,000	1.7	0	0.0
	諸収入	581,739	3.0	650,785	3.6	△ 69,046	△ 10.6
	計	<del>12,043,839</del> 12,053,839	62.9	11,552,700	64.6	<del>491,139</del> 501,139	4.3
依存財源	地方譲与税	160,000	0.8	170,000	0.9	△ 10,000	△ 5.9
	利子割交付金	33,000	0.2	33,000	0.2	0	0.0
	配当割交付金	50,000	0.3	19,000	0.1	31,000	163.2
	株式等譲渡所得割交付金	10,000	0.0	6,000	0.1	4,000	66.7
	地方消費税交付金	756,000	4.0	600,000	3.4	156,000	26.0
	自動車取得税交付金	50,000	0.3	78,312	0.6	△ 28,312	△ 36.2
	地方特例交付金	39,918	0.2	45,000	0.2	△ 5,082	△ 11.3
	地方交付税	625,000	3.3	850,000	4.8	△ 225,000	△ 26.5
	交通安全対策特別交付金	13,000	0.1	14,000	0.1	△ 1,000	△ 7.1
	国庫支出金	2,465,173	12.9	2,101,444	11.8	363,729	17.3
	県支出金	1,220,570	6.4	1,070,144	6.0	150,426	14.1
	市債	1,645,500	8.6	1,292,400	7.2	353,100	27.3
	計	7,068,161	37.1	6,279,300	35.4	788,861	12.6
合 計	<del>19,112,000</del> 19,122,000	100.0	17,832,000	100.0	<del>1,280,000</del> 1,290,000	7.2	



平成26年度一般会計予算款別節別集計表

(単位:千円)

	1議会費	2総務費	3民生費	4衛生費	5労働費	6 農林水産業費	7商工費	8土木費	9消防費	10教育費	11 災害復旧費	12公債費	13諸支出金	14予備費	合計	構成比	前年度	構成比	比較	増減率
1報酬	98,808	71,442	407,989	52,373	4,051	6,323	125	2,384	13,915	260,026					917,436	4.8%	240,232	1.3%	677,204	281.9%
2給料	27,537	423,931	574,093	115,101		31,736	16,680	94,109	266,055	229,594					1,778,836	9.3%	1,768,245	9.9%	10,591	0.6%
3職員手当等	55,706	319,523	329,985	72,644		21,338	10,584	61,532	181,744	136,260					1,189,316	6.2%	1,187,056	6.7%	2,260	0.2%
4共済費	52,216	944,331													996,547	5.2%	1,033,534	5.8%	△ 36,987	△ 3.6%
5災害補償費		560							100	50					710	0.0%	710	0.0%	0	0.0%
6恩給及び退職年金															0	0.0%	0	0.0%	0	0.0%
7賃金		346	10,045	2,733						60					13,184	0.1%	618,219	3.5%	△ 605,035	△ 97.9%
8報償費	31	2,656	3,916 3,716	1,698		247	590	15	4,844	8,591					22,588 22,388	0.1%	26,025	0.1%	△ 3,437 △ 3,637	△ 13.2 △ 14.0%
9旅費	4,676	5,626	870	414	27	518	115	1,017	1,472	1,038					15,773	0.1%	14,349	0.1%	1,424	9.9%
10交際費	700	1,400							100	120					2,320	0.0%	2,320	0.0%	0	0.0%
11需用費	4,817	94,151	155,791	35,626	3,604	6,665	1,437	40,718	43,612	598,261					984,682	5.2%	964,615	5.4%	20,067	2.1%
12役務費	135	45,164	25,559	6,576	157	871		1,672 1,172	4,960	30,885					115,979 118,479	0.6%	103,958	0.6%	12,021 11,521	11.6 11.1%
13委託料	6,982	292,848	408,972	672,671	5,847	13,284	1,600	262,502	44,690	339,615					2,049,011	10.7%	1,964,653	11.0%	84,358	4.3%
(内 電算関係委託料)		(113,830)	(20,474)	(9,697)		(1,084)		(720)		(12,819)					(158,624)	(0.8%)	(140,034)	(0.8%)	18,590	13.3%
14使用料及び賃借料	158	73,469	17,153	5,534	1,699	4,568	663	4,896	2,376	65,589					176,105	0.9%	151,714	0.8%	24,391	16.1%
(内 電算関係借上料)		(49,241)	(10,954)	(524)		(2,692)		(1,510)		(22,533)					(87,454)	(0.5%)	(65,654)	(0.4%)	21,800	33.2%
15工事請負費		686,565	46,224 36,924	66,345	8,986	30,200		518,912	33,167	437,432	100				1,827,931 1,818,631	9.5%	1,071,813	6.0%	756,118 746,818	70.5 69.7%
16原材料費								858	239						1,097	0.0%	1,092	0.0%	5	0.5%
17公有財産購入費		62,433						32,412							94,845	0.5%	139,578	0.8%	△ 44,733	△ 32.0%
18備品購入費	50	5,989	8,133	3,023				65	14,899	94,059					126,218	0.7%	115,670	0.6%	10,548	9.1%
19負担金、補助及び交付金	3,724	94,288	925,013	390,473	599	19,089	99,896	50,059	45,809	148,871					1,777,821	9.3%	1,336,853	7.5%	440,968	33.0%
20扶助費			3,653,302							45,941					3,699,243	19.4%	3,577,451	20.1%	121,792	3.4%
21貸付金			10				104,000								104,010	0.5%	104,010	0.6%	0	0.0%
22補償、補填及び賠償金		720				450		19,276							20,446	0.1%	86,477	0.5%	△ 66,031	△ 76.4%
23償還金、利子及び割引料		35,731	51	44	6					326		1,227,510			1,263,668	6.6%	1,409,419	7.9%	△ 145,751	△ 10.3%
24投資及び出資金															0	0.0%	0	0.0%	0	0.0%
25積立金													542		542	0.0%	461	0.0%	81	17.6%
26寄附金															0	0.0%	0	0.0%	0	0.0%
27公課費		246	110	250		17			880	82					1,585	0.0%	1,685	0.0%	△ 100	△ 5.9%
28繰出金			1,157,071			24,802		730,234							1,912,107	10.0%	1,881,861	10.6%	30,246	1.6%
予備費														30,000	30,000	0.2%	30,000	0.2%	0	0.0%
合計	255,540	3,161,419	7,724,287 7,714,787	1,425,505	24,976	160,108	235,690	1,820,661 1,820,161	658,862	2,396,800	100	1,227,510	542	30,000	19,122,000 19,112,000	100.0%	17,832,000	100.0%	1,290,000 1,280,000	7.2%

## 平成26年度長期継続契約締結予定一覧表(役務の提供)

### 一般会計

款	項	目	事業名	委託等の名称	契約期間(全期間)	平成26年度予算 における予算額(円)	全期間に対する 予算見込額(円)	長期継続の理由
2	1	1	庁舎管理事業	本庁舎警備委託	平成26年4月1日～ 平成29年3月31日	6,558,300	19,674,900	長期の契約をすることにより、安定した人員を配置することができるとともに、競争原理により、より安価な契約が可能
3	2	2	保育事業	給食業務委託	平成26年4月1日～ 平成28年3月31日	13,000,000	26,000,000	長期の契約をすることにより、安定した人員を配置することができるとともに、競争原理により、より安価な契約が可能
10	2	1	小学校管理事務事業	校舎等警備業務委託	平成26年9月1日～ 平成31年8月31日	1,058,400	9,072,000	長期の契約をすることにより、安定した人員を配置することができるとともに、競争原理により、より安価な契約が可能
10	3	1	中学校管理事務事業	校舎等警備業務委託	平成26年9月1日～ 平成31年8月31日	415,800	3,564,000	長期の契約をすることにより、安定した人員を配置することができるとともに、競争原理により、より安価な契約が可能

## 平成26年度長期継続契約締結予定一覧表(物品の借入)

### 一般会計

款	項	目	事業名	物品名	賃貸借期間(全期間)	平成26年度予算 における予算額(円)	全期間に対する 予算見込額(円)	長期継続の理由
2	1	1	庁舎管理事業	電話機器借上	平成26年4月1日～ 平成33年3月31日	2,352,240	16,465,680	商慣習上7年の賃貸借契約
2	1	3	文書事業	両面印刷機借上	平成26年4月1日～ 平成31年3月31日	741,312	3,706,560	商慣習上5年の賃貸借契約
2	1	3	文書事業	複写機借上	平成26年4月1日～ 平成31年3月31日	5,028,480	25,142,400	商慣習上5年の賃貸借契約
2	1	12	電算管理事業	レーザープリンター借上	平成26年6月1日～ 平成31年5月31日	1,315,000	7,890,000	商慣習上5年の賃貸借契約
2	1	12	電算管理事業	ネットワーク機器借上	平成26年10月1日～ 平成31年9月30日	1,029,000	10,290,000	商慣習上5年の賃貸借契約
2	1	12	電算管理事業	LGWAN関連機器借上	平成26年10月1日～ 平成31年9月30日	673,200	6,732,000	商慣習上5年の賃貸借契約
2	1	12	電算管理事業	基幹系情報システム借上	平成27年1月1日～ 平成31年12月31日	7,495,800	149,916,000	商慣習上5年の賃貸借契約

## 一般会計

款	項	目	事業名	物品名	賃貸借期間(全期間)	平成26年度予算 における予算額(円)	全期間に対する 予算見込額(円)	長期継続の理由
2	2	1	税務総務事務事業	基幹系情報システム借上(市民税)	平成27年1月1日～ 平成31年12月31日	780,840	15,616,800	商慣習上5年の賃貸借契約
2	2	1	税務総務事務事業	基幹系情報システム借上(軽自動車)	平成27年1月1日～ 平成31年12月31日	301,320	6,026,400	商慣習上5年の賃貸借契約
2	2	1	税務総務事務事業	基幹系情報システム借上(法人市民税)	平成27年1月1日～ 平成31年12月31日	359,640	7,192,800	商慣習上5年の賃貸借契約
2	2	1	税務総務事務事業	基幹系情報システム借上(固定資産税)	平成27年1月1日～ 平成31年12月31日	900,720	18,014,400	商慣習上5年の賃貸借契約
2	2	1	税務総務事務事業	固定資産管理システム借上	平成27年1月1日～ 平成31年12月31日	638,280	12,765,600	商慣習上5年の賃貸借契約
2	2	2	徴収計算事業	基幹系情報システム借上(税収納)	平成27年1月1日～ 平成31年12月31日	599,400	11,988,000	商慣習上5年の賃貸借契約
2	2	2	徴収計算事業	基幹系情報システム借上(滞納整理)	平成27年1月1日～ 平成31年12月31日	1,198,800	23,976,000	商慣習上5年の賃貸借契約
2	3	1	住民記録電算処理事業	基幹系情報システム借上	平成27年1月1日～ 平成31年12月31日	1,198,800	23,976,000	商慣習上5年の賃貸借契約
2	4	1	選挙管理事業	基幹系情報システム借上	平成27年1月1日～ 平成31年12月31日	227,772	4,555,440	商慣習上5年の賃貸借契約
3	2	1	児童福祉事務事業	基幹系情報システム借上	平成27年1月1日～ 平成31年12月31日	599,400	11,988,000	商慣習上5年の賃貸借契約
3	1	4	福祉医療事業	基幹系情報システム借上	平成27年1月1日～ 平成31年12月31日	1,798,200	32,966,700	商慣習上5年の賃貸借契約
3	4	1	保険料徴収資料等作成事業	基幹系情報システム借上	平成27年1月1日～ 平成31年12月31日	311,688	6,233,760	商慣習上5年の賃貸借契約
4	1	4	保健センター運営事業	複写機借上	平成26年4月1日～ 平成31年3月31日	160,963	804,815	商慣習上5年の賃貸借契約
4	1	4	保健センター運営事業	印刷機借上	平成26年4月1日～ 平成31年3月31日	120,398	601,990	商慣習上5年の賃貸借契約

## 一般会計

款	項	目	事業名	物品名	賃貸借期間(全期間)	平成26年度予算 における予算額(円)	全期間に対する 予算見込額(円)	長期継続の理由
9	1	1	常備消防事務事業	電話交換機借上	平成26年8月1日～ 平成31年7月31日	407,376	3,462,696	商慣習上5年 の賃貸借契約
10	4	3	図書館維持管理事業	複合機借上	平成26年4月1日～ 平成31年3月31日	216,432	1,082,160	商慣習上5年 の賃貸借契約
10	4	7	文化会館維持管理事業	印刷機借上	平成26年4月1日～ 平成31年3月31日	152,410	762,050	商慣習上5年 の賃貸借契約
10	4	7	文化会館維持管理事業	複写機借上	平成26年4月1日～ 平成31年3月31日	142,560	712,800	商慣習上5年 の賃貸借契約
10	5	3	給食センター維持管理事業	複写機借上	平成26年4月1日～ 平成31年3月31日	185,458	927,290	商慣習上5年 の賃貸借契約

## 国民健康保険特別会計

款	項	目	事業名	物品名	賃貸借期間(全期間)	平成26年度予算 における予算額(円)	全期間に対する 予算見込額(円)	長期継続の理由
1	2	1	賦課徴収事業	基幹系情報システム借上	平成27年1月1日～ 平成31年12月31日	1,198,800	24,353,400	商慣習上5年 の賃貸借契約

## 後期高齢者特別会計

款	項	目	事業名	物品名	賃貸借期間(全期間)	平成26年度予算 における予算額(円)	全期間に対する 予算見込額(円)	長期継続の理由
1	2	1	徴収事業	基幹系情報システム借上	平成27年1月1日～ 平成31年12月31日	359,640	6,596,640	商慣習上5年 の賃貸借契約

## 特別会計款別歳入予算集計表

(△印減 単位:千円)

会計別	款名	26年度		25年度		比較増減額	増減率 %
		予算額	構成比 %	予算額	構成比 %		
国民健康保険	1 国民健康保険税	1,828,877	27.2	1,831,102	27.5	△ 2,225	△ 0.1
	2 国庫支出金	1,120,159	16.7	1,140,293	17.1	△ 20,134	△ 1.8
	3 療養給付費交付金	291,486	4.3	321,896	4.8	△ 30,410	△ 9.4
	4 前期高齢者交付金	2,149,729	32.0	1,955,909	29.3	193,820	9.9
	5 県支出金	319,120	4.7	324,053	4.9	△ 4,933	△ 1.5
	6 共同事業交付金	581,100	8.6	656,969	9.9	△ 75,869	△ 11.5
	7 財産収入	1	0.0	1	0.0	0	0.0
	8 繰入金	427,694	6.4	425,442	6.4	2,252	0.5
	9 繰越金	3,001	0.0	3,001	0.0	0	0.0
	10 諸収入	6,233	0.1	6,434	0.1	△ 201	△ 3.1
	計	6,727,400	100.0	6,665,100	100.0	62,300	0.9
下水道事業	1 分担金及び負担金	883	0.1	883	0.1	0	0.0
	2 使用料及び手数料	533,372	42.1	516,506	39.4	16,866	3.3
	3 国庫支出金	14,450	1.1	6,250	0.5	8,200	131.2
	4 繰入金	685,874	54.2	727,240	55.5	△ 41,366	△ 5.7
	5 繰越金	20,000	1.6	20,000	1.5	0	0.0
	6 諸収入	21	0.0	21	0.0	0	0.0
	7 市債	11,200	0.9	39,500	3.0	△ 28,300	△ 71.6
	計	1,265,800	100.0	1,310,400	100.0	△ 44,600	△ 3.4
土地取得	1 財産収入	62,433	99.1	34,374	98.8	28,059	81.6
	2 繰越金	1	0.0	1	0.0	0	0.0
	3 諸収入	566	0.9	425	1.2	141	33.2
	計	63,000	100.0	34,800	100.0	28,200	81.0
墓園事業	1 事業収入	16,211	68.7	17,533	64.9	△ 1,322	△ 7.5
	2 財産収入	45	0.2	44	0.2	1	2.3
	3 繰越金	7,343	31.1	9,422	34.9	△ 2,079	△ 22.1
	4 諸収入	1	0.0	1	0.0	0	0.0
	計	23,600	100.0	27,000	100.0	△ 3,400	△ 12.6

(△印減 単位:千円)

会計別	款名	26年度		25年度		比較増減額	増減率 %
		予算額	% 構成比	予算額	% 構成比		
農排施設	1 分担金及び負担金	948	1.2	948	1.2	0	0.0
	2 使用料及び手数料	51,247	63.3	50,431	62.3	816	1.6
	3 繰入金	24,802	30.6	25,618	31.6	△ 816	△ 3.2
	4 繰越金	4,000	4.9	4,000	4.9	0	0.0
	5 諸収入	3	0.0	3	0.0	0	0.0
	計	81,000	100.0	81,000	100.0	0	0.0
駐車場事業	1 使用料及び手数料	14,238	24.1	18,840	31.5	△ 4,602	△ 24.4
	2 繰入金	44,360	75.1	40,458	67.7	3,902	9.6
	3 繰越金	500	0.8	500	0.8	0	0.0
	4 諸収入	2	0.0	2	0.0	0	0.0
	計	59,100	100.0	59,800	100.0	△ 700	△ 1.2
介護保険	1 介護保険料	875,965	21.9	842,730	23.4	33,235	3.9
	2 使用料及び手数料	448	0.0	448	0.0	0	0.0
	3 国庫支出金	697,477	17.4	613,391	17.1	84,086	13.7
	4 支払基金交付金	1,095,918	27.4	962,699	26.8	133,219	13.8
	5 県支出金	586,860	14.6	505,220	14.0	81,640	16.2
	6 財産収入	1	0.0	1	0.0	0	0.0
	7 繰入金	748,325	18.7	672,105	18.7	76,220	11.3
	8 繰越金	1	0.0	1	0.0	0	0.0
	9 諸収入	5	0.0	5	0.0	0	0.0
	計	4,005,000	100.0	3,596,600	100.0	408,400	11.4
後期高齢者医療	1 後期高齢者医療保険料	657,929	86.2	633,080	87.8	24,849	3.9
	2 繰入金	104,064	13.7	87,046	12.1	17,018	19.6
	3 繰越金	1	0.0	1	0.0	0	0.0
	4 諸収入	1,006	0.1	973	0.1	33	3.4
	計	763,000	100.0	721,100	100.0	41,900	5.8

## 特別会計款別歳出予算集計表

(△印減 単位:千円)

会計別	款名	26年度		25年度		比較増減額	増減率 %
		予算額	% 構成比	予算額	% 構成比		
国民健康保険	1 総務費	99,420	1.5	102,043	1.5	△ 2,623	△ 2.6
	2 保険給付費	4,543,003	67.5	4,542,388	68.2	615	0.0
	3 後期高齢者支援金等	958,357	14.3	921,369	13.8	36,988	4.0
	4 前期高齢者納付金等	2,007	0.0	1,695	0.0	312	18.4
	5 老人保健拠出金	35	0.0	48	0.0	△ 13	△ 27.1
	6 介護納付金	357,528	5.3	347,779	5.2	9,749	2.8
	7 共同事業拠出金	663,699	9.9	648,280	9.7	15,419	2.4
	8 保健事業費	67,573	1.0	65,202	1.0	2,371	3.6
	9 基金積立金	1	0.0	1	0.0	0	0.0
	10 公債費	813	0.0	813	0.0	0	0.0
	11 諸支出金	4,964	0.1	5,482	0.1	△ 518	△ 9.4
	12 予備費	30,000	0.4	30,000	0.5	0	0.0
	計	6,727,400	100.0	6,665,100	100.0	62,300	0.9
下水道事業	1 総務費	134,061	10.6	124,802	9.5	9,259	7.4
	2 公共下水道維持管理事業費	291,909	23.1	299,429	22.9	△ 7,520	△ 2.5
	3 公共下水道建設事業費	38,882	3.1	78,431	6.0	△ 39,549	△ 50.4
	4 公債費	797,948	63.0	804,738	61.4	△ 6,790	△ 0.8
	5 予備費	3,000	0.2	3,000	0.2	0	0.0
	計	1,265,800	100.0	1,310,400	100.0	△ 44,600	△ 3.4
土地取得	1 土地取得費	271	0.4	271	0.8	0	0.0
	2 土地開発基金費	296	0.5	155	0.4	141	91.0
	3 諸支出金	62,433	99.1	34,374	98.8	28,059	81.6
	計	63,000	100.0	34,800	100.0	28,200	81.0
墓園事業	1 総務費	12,601	53.4	13,021	48.2	△ 420	△ 3.2
	2 墓園事業費	987	4.2	3,900	14.5	△ 2,913	△ 74.7
	3 公債費	9,012	38.2	9,079	33.6	△ 67	△ 0.7
	4 予備費	1,000	4.2	1,000	3.7	0	0.0
	計	23,600	100.0	27,000	100.0	△ 3,400	△ 12.6

(△印減 単位:千円)

会計別	款名	26年度		25年度		比較増減額	増減率 %
		予算額	% 構成比	予算額	% 構成比		
農排施設	1 総務費	8,430	10.4	8,683	10.7	△ 253	△ 2.9
	2 家庭排水施設事業費	64,786	80.0	60,719	75.0	4,067	6.7
	3 公債費	7,284	9.0	11,098	13.7	△ 3,814	△ 34.4
	4 予備費	500	0.6	500	0.6	0	0.0
	計	81,000	100.0	81,000	100.0	0	0.0
駐車場事業	1 総務費	33	0.1	33	0.1	0	0.0
	2 駐車場維持管理費	12,234	20.7	12,934	21.6	△ 700	△ 5.4
	3 公債費	43,833	74.1	43,833	73.3	0	0.0
	4 予備費	3,000	5.1	3,000	5.0	0	0.0
	計	59,100	100.0	59,800	100.0	△ 700	△ 1.2
介護保険	1 総務費	137,720	3.4	145,101	4.0	△ 7,381	△ 5.1
	2 保険給付費	3,751,282	93.7	3,284,572	91.3	466,710	14.2
	3 地域支援事業費	111,726	2.8	102,950	2.9	8,776	8.5
	4 基金積立金	1	0.0	59,706	1.7	△ 59,705	△ 100.0
	5 公債費	401	0.0	401	0.0	0	0.0
	6 諸支出金	870	0.0	870	0.0	0	0.0
	7 予備費	3,000	0.1	3,000	0.1	0	0.0
	計	4,005,000	100.0	3,596,600	100.0	408,400	11.4
後期高齢者医療	1 総務費	9,869	1.3	9,401	1.3	468	5.0
	2 後期高齢者医療広域連合納付金	751,632	98.5	710,235	98.5	41,397	5.8
	3 諸支出金	999	0.1	964	0.1	35	3.6
	4 予備費	500	0.1	500	0.1	0	0.0
	計	763,000	100.0	721,100	100.0	41,900	5.8



# 平成26年度特別会計予算会計別節別集計表

(単位:千円)

	国民健康 保 險	下水道事業	土地取得	墓園事業	農村集落家 庭排水施設	有料駐車場 事 業	介護保険	後期高齢者 医 療	計
1報酬	11,198						39,257	2,217	52,672
2給料	24,905	21,872			2,250		35,281		84,308
3職員手当等	20,109	14,714			1,675		25,012		61,510
4共済費	12,372	10,900			1,112		17,585		41,969
5災害補償費	1								1
6恩給及び退 職年金									0
7貸金									0
8報償費	150						4,265		4,415
9旅費	117	171		7	27	6	380	18	726
10交際費									0
11需用費	2,954	5,761		1,509	10,485	2,000	4,609	98	27,416
12役務費	13,527	1,250		36	426	304	15,622	3,628	34,793
13委託料	90,025	69,963	271	5,456	37,319	7,360	91,536	3,548	305,478
(内電算関係委託料)	(26,192)						(14,071)	(3,548)	(43,811)
14使用料及び 賃借料	1,242	252		17		128	7,019	360	9,018
(内電算関係借上料)	(1,199)	(207)					(6,833)	(360)	(8,599)
15工事請負費		24,357		1,500	16,489	1,968			44,314
16原材料費									0
17公有財産購 入費				970					970
18備品購入費							113		113
19負担金、補助 及び交付金	6,515,022	287,239			2,479		3,759,096	751,632	11,315,468
20扶助費							908		908
21貸付金									0
22補償、補填及 び賠償金		1,966							1,966
23償還金、利子 及び割引料	5,777	798,368	62,433	11,439	7,502	43,834	1,271	999	931,623
24投資及び出 資金									0
25積立金	1			1,666			1		1,668
26寄附金									0
27公課費		25,987			736	500	45		27,268
28繰出金			296						296
予備費	30,000	3,000		1,000	500	3,000	3,000	500	41,000
合計	6,727,400	1,265,800	63,000	23,600	81,000	59,100	4,005,000	763,000	12,987,900

平成26年度 主要事業一覽表

# 1 生活環境

安全・安心で、うるおいのあるまちづくり

(単位:千円)

事業名	予算額
<b>* 環境保全</b>	<b>705,704</b>
公害対策事業	7,349
東部知多衛生組合負担金事業	320,397
清掃事業	163,897
清掃事務事業	2,043
塵芥処理事業	129,970
塵芥処理事務事業	3,881
有機循環推進事業	33,041
有機循環推進事務事業	2,929
し尿汲み取り事業	18,597
墓園事業特別会計	23,600
<b>* 水と緑の環境づくり</b>	<b>1,562,269</b>
環境衛生事業(合併処理浄化槽設置費補助事業)	10,250
河川改修事業	22,960
河川維持修繕事業	19,995
二村山緑地整備事業	17,442
公園施設改修事業	28,602
公園施設維持管理事業	105,726
緑化対策事業	340
花と緑推進事業	10,154
下水道事業特別会計	1,265,800
農村集落家庭排水施設特別会計	81,000
<b>* 生活安全・安心</b>	<b>269,747</b>
防犯対策事業	13,972
駐輪場維持管理事業	20,315
交通安全推進事業	3,062
都市計画事務事業(木造住宅耐震診断・改修費補助事業)	39,975
常備消防活動事業	13,104
常備消防設備維持管理事業	38,191
非常備消防活動事業	37,468
消防施設設置事業	33,727
消防施設維持管理事業	9,910
災害対策事業	47,168
災害対策事務事業	12,855

## 2 保健福祉

健康で安心して暮らせるふれあい・支えあいのまちづくり

事業名	予算額
<b>* 健康</b>	<b>495,203</b>
保健衛生事業	14,881
予防接種事業	184,510
各種診断事業	196,844
保健センター運営事業	79,299
休日診療所運営事業	19,669
<b>* 社会福祉</b>	<b>7,589,261</b>
福祉推進事業	69,386
老人福祉事業	51,235
老人福祉センター運営事業	6,401
老人憩いの家管理事業	4,081
老人扶助事業	8,971
心身障害児者福祉推進事業	47,606
心身障害児者扶助事業	859,518
児童館等管理運営事業	107,342
児童福祉事務事業	1,573,450
保育事業	856,271
介護保険特別会計	4,005,000
<b>* 社会保障</b>	<b>8,766,041</b>
福祉医療事業	716,071
生活保護扶助事業	537,326
国民年金事業	22,244
国民健康保険特別会計	6,727,400
後期高齢者医療特別会計	763,000

## 3 都市基盤・産業振興

いきいきとした賑わいと活力あふれるまちづくり

事業名	予算額
<b>* 道路・交通</b>	<b>709,317</b>
道路台帳管理事業	6,999
道路維持事業	189,243
道路管理事業	41,620
道路新設改良事業	246,800
交通安全施設整備事業	18,200

交通安全施設維持事業	3,000
桜ヶ丘沓掛線改良事業	144,355
有料駐車場事業特別会計	59,100
<b>* 市街地・住宅</b>	<b>64,759</b>
都市計画調査事業	1,759
土地取得特別会計	63,000
<b>* 産業振興</b>	<b>273,431</b>
農村環境改善センター管理事業	4,110
農業振興事業	10,578
農地利用高度化事務事業	216
畜産事業	450
土地改良事業	50,826
地域農政推進対策事業	526
商工総務事務事業	50,784
商工業振興補助事業	36,378
商工業振興預託事業	104,000
観光振興補助事業	12,704
観光事務事業	2,759
観光施設整備事業	100
<b>* 消費生活・勤労者</b>	<b>26,677</b>
労働事業	24,976
消費者行政推進事業	1,701

## 4 教育文化

個性ある文化と豊かな人間性を育むまちづくり

事業名	予算額
<b>* 生涯学習の推進</b>	<b>359,580</b>
社会教育活動事業	1,488
社会教育関係団体補助事業	3,115
公民館活動事業	3,775
公民館維持管理事業	22,287
図書館活動事業	34,566
図書館維持管理事業	28,607

視聴覚ライブラリー事業	1,302
文化財保護事業	10,525
市史編さん事業	2,865
文化広場管理事業	6,246
文化振興事業	23,787
文化会館維持管理事業	196,304
青少年対策事業	20,402
野外教育施設事業	1,399
陶芸の館管理事業	2,912
<b>* 生涯スポーツ・スポーツ文化</b>	<b>96,126</b>
スポーツ振興事業	1,742
各種大会事業	4,127
体育補助金事業	6,509
体育施設維持管理事業	78,746
体育施設整備事業	5,002
<b>* 学校教育</b>	<b>1,563,888</b>
学校プール開放事業	8,234
教育振興事業	41,857
教育振興補助事業	108,076
教育相談事業	6,556
教育振興事務事業	151,695
小学校施設維持管理事業	58,781
小学校管理事務事業	185,876
小学校教育振興事業	58,453
小学校教育振興補助事業	6,480
小学校扶助事業	19,609
小学校校舎等建設事業	241,052
中学校施設維持管理事業	35,046
中学校管理事務事業	93,869
中学校教育振興事業	20,049
中学校教育振興補助事業	3,913
中学校扶助事業	26,332
給食センター活動事業	355,528
給食センター維持管理事業	120,017
給食センター施設整備事業	22,465

## 5 交流と市民参加

市民と行政が尊重しあう協働のまちづくり

事業名	予算額
<b>* 参加と協働</b>	<b>105,679</b>
広報活動事業	1,918
広報事務事業	12,343
市民相談事業	2,371
市民活動推進事業	16,840
区長会事業	72,207
<b>* 国際交流</b>	<b>9,860</b>
都市・国際交流事業	9,860

## 6 計画推進

効率的で顧客志向の行政経営

事業名	予算額
<b>* 行政経営</b>	<b>1,011,919</b>
職員健康診断事業	4,591
職員研修事業	6,852
財務会計事業	2,133
会計管理事業	16,276
庁舎維持管理事業	768,361
公用車管理事業	28,767
電算管理事業	72,743
課税計算事業	48,093
徴収計算事業	51,366
徴収事務事業	12,737

## 平成26年度 重点施策の概要



## 広報とよあけ編集発行事業

(単位：千円)

予 算 額	財 源				
	国庫支出金	県支出金	地 方 債	そ の 他	一 般 財 源
11,400				1,980	9,420

広報とよあけは、きめ細やかな行政情報を提供するため「見やすい・読みやすい・親しみやすい」ことに心がけ、わかりやすい紙面作りをめざします。

# 広報 とよあけ

- 市政ニュースでは、市政の重要な事項を市民のみなさんにお伝えします。
- おしらせは、保険・年金、生活、募集、催し・講座などの情報を、各項目ごとにまとめ、わかりやすく掲載します。
- 子育てや健康などの情報は、ページを分けて掲載します。
- 市民のみなさんが登場するページとして、人インタビュー、ハローベビーのコーナーを設け、さらに市民のみなさんが記者となって取材し、記事にまとめた市民記者のコーナーも掲載します。
- 自主財源の確保と地域経済の活性化を進めるため、民間企業の有料広告を掲載します。
- 今年度は、広報に関するアンケートを実施し、より市民ニーズにあった、みなさんと一緒に成長する広報とよあけを考えていきます。

## 第5次総合計画策定事業

(単位：千円)

予 算 額	財 源 内 訳				
	国庫支出金	県支出金	地 方 債	そ の 他	一 般 財 源
9,072	0	0	0	0	9,072

まちづくりの基本理念や将来都市像（基本構想）、その都市像を実現するための施策の方向性、体系（基本計画）、施策の具体的な実施年度（実施計画）など市政を総合的かつ計画的に運営するために、第5次総合計画を平成25年度から平成27年度の3カ年で策定します。



基本構想：市のまちづくりの基本理念、目指すべき将来の都市像などを定めるもの

基本計画：計画期間における基本的な施策の方向性や体系などを定めるもの

実施計画：各施策の実施年度や事業費、実施方法を示すもの



## 駐輪場維持管理事業

(単位：千円)

予 算 額	財 源 内 訳				
	国庫支出金	県支出金	地 方 債	そ の 他	一 般 財 源
2,743					2,743

愛知県全域では犯罪件数が減少傾向にありますが、市内では、依然自転車盗などの窃盗犯が多発している状況です。盗難自転車は、他の犯罪にも利用される可能性があります。

そこで市では、市内の無料、有料駐輪場に防犯カメラを設置し、施設を適正に管理するとともに、犯罪の抑止力として活用してまいります。

平成26年度は中京競馬場前駅有料自転車駐車場、豊明駅東無料自転車駐輪場に設置してまいります。



### コンビニ収納事業

(単位：千円)

予 算 額	財 源 内 訳				一 般 財 源
	国庫支出金	県支出金	地 方 債	そ の 他	
2,363					2,363

#### コンビニエンスストアでの収納事業

コンビニエンスストアでの収納は、年々市税及び国民健康保険税の納付が増えています。平日の金融機関窓口での納付ができない納税者にとって、利便性は大きく向上し、納付期限内納付件数の増加及び未納抑制が期待されます。

(平成24年度実績)

項 目	コンビニ納付 (滞納繰越分・ 延滞金含む)件数	納付額 (千円)	件数対前年比
市 税	30,850	642,912	12.40%
国民健康保険税	10,697	142,531	1.40%
合 計	41,547	785,443	9.30%

## 経済センサス基礎調査事業

(単位：千円)

予 算 額	財 源 内 訳				
	国庫支出金	県支出金	地方債	その他	一般財源
2,195		2,195			

経済センサスは、全ての事業所及び企業を対象として行われる国の最も基本的な統計調査の一つです。調査時期は、平成26年7月1日現在で実施し調査結果は、国及び地方公共団体における行政施策の立案や、民間企業における経営計画の策定など、社会経済の発展を支える基礎資料として広く活用されます。



## 戸籍住民基本台帳事務事業

(単位：千円)

予 算 額	財 源				内 訳
	国庫支出金	県支出金	地 方 債	そ の 他	一 般 財 源
13,025		162			12,863

各種証明書発行件数（平成24年度、無料交付を含む）

☆住民票の写し	31,552 件
☆広域交付住民票の写し	32 件
☆住民票記載事項証明書	1,035 件
☆戸籍附票の写し	1,504 件
☆外国人登録原票記載事項証明書	540 件
☆印鑑登録証明書	25,503 件
☆戸籍（全部・個人）事項証明書	11,057 件
☆除籍・原戸籍謄抄本	3,742 件
☆その他の戸籍証明書	1,101 件

戸籍届け出件数（平成24年度）

☆出生届	854 [614] 件	☆婚姻届	734 [374] 件
☆死亡届	518 [473] 件	☆離婚届	184 [121] 件
☆その他の届出	961 [627] 件	〔 〕内は窓口受付件数	

住民基本台帳に関する届出（平成24年度）

☆転 入	2,133 件	☆転 出	2,141 件
☆転 居	869 件	☆その他の届出	3,358 件



### 臨時福祉給付金事業

(単位：千円)

予 算 額	財 源 内 訳				
	国庫支出金	県支出金	地方債	その他	一般財源
187,100	187,100				

消費税率の引上げに際し、低所得者に与える影響に鑑み、一体改革の枠組みの中で講じる社会保障の充実のための措置と併せ、低所得者に対する適切な配慮を行うため、暫定的・臨時的な給付措置を行うことに伴う国庫補助事業です。

給付対象者は、平成26年1月1日に住民基本台帳に登録されている者で、市民税（均等割）が課税されていない者（市民税（均等割）が課税されている者の扶養親族等を除く）です。給付額は、対象者一人につき、10,000円（加算措置の対象となるものは15,000円）です。



## 介護保険計画策定委員会事業

(単位：千円)

予 算 額	財 源				内 訳
	国庫支出金	県支出金	地 方 債	そ の 他	一 般 財 源
3,643				3,643	

高齢者が、住み慣れた地域で自分らしい暮らしをできる限り続けていけるよう、住まい・医療・介護・予防・生活支援が一体的に提供される地域づくりを目指し、平成27年度から始まる第6期高齢者福祉計画・介護保険事業計画を策定します。





## 児童館遊戯室エアコン設置工事業

(単位：千円)

予 算 額	財 源 内 訳				
	国庫支出金	県支出金	地方債	その他	一般財源
7,708					7,708

児童館は、0歳から18歳未満までの子どもたちが遊び等を通して社会性を育む施設です。

平成26年度は児童館の保育環境整備を進めていきます。

夏の猛暑時でも快適に遊べるよう全7館の遊戯室にエアコンを設置し、児童が健康に過ごす事ができる施設環境を目指します。

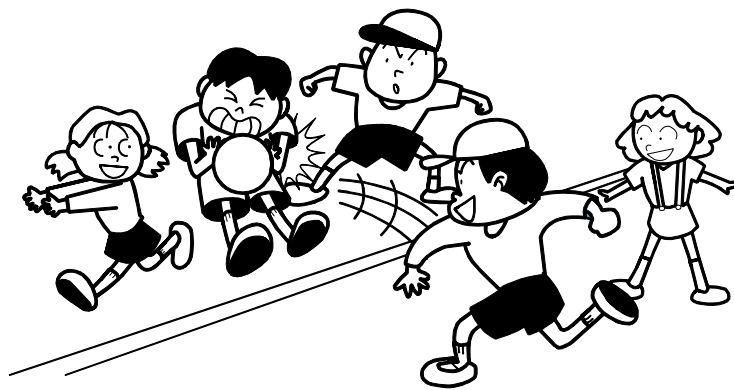
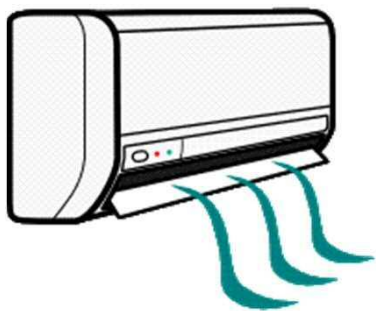

## 福祉医療助成事業

(単位：千円)

予 算 額	財 源				内 訳
	国庫支出金	県支出金	地方債	その他	一般財源
700,297		250,069			450,228

福祉医療助成事業は、障害を持った方や子ども、高齢者など一定の条件に該当する方の医療費（保険診療分）のうち、自己負担しなければならない費用を県と市が負担し、安心して医療が受けられる制度です。

助成額の内訳 単位：千円

心身障害者医療	145,010
精神障害者医療	64,285
子ども医療	318,332
母子家庭等医療	48,847
後期高齢者福祉医療	123,823



## HPV(ヒトパピローマウイルス)検査事業

(単位：千円)

予 算 額	財 源 内 訳				
	国庫支出金	県支出金	地 方 債	そ の 他	一 般 財 源
1,273					1,273

子宮頸がんの発生にはHPV（ヒトパピローマウイルス）の感染が関与しているとされます。HPVには100種類以上の遺伝子の型がありますが、子宮頸がんの発生に関与しているのは少なくとも15種類とされ、高リスクHPVと呼ばれています。

「HPV検査」とはこの高リスクHPVのDNAを検出する検査です。厚生労働省は平成25年度に、従来の「細胞診検査」との併用で「HPV検査」を導入するというモデル事業を打ち出しました。

全国的にも「HPV検査」を導入している市町村は少ないですが、当市におきましては26年度から、先駆的に30歳・35歳・40歳を対象に導入する予定です。

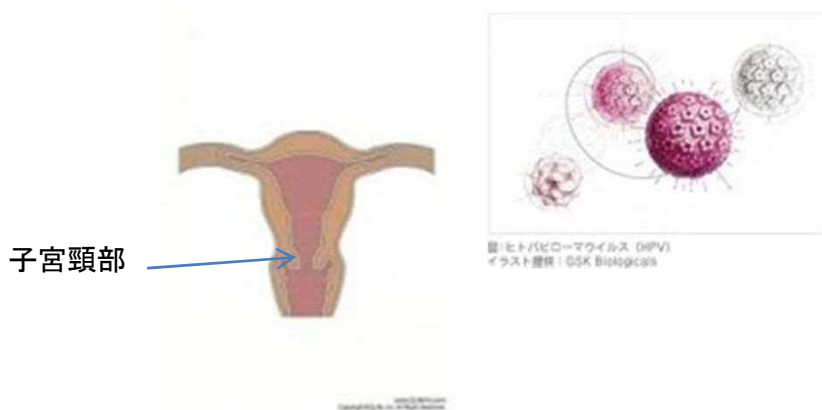

## 中小企業助成事業

(単位：千円)

予 算 額	財 源 内 訳				
	国庫支出金	県支出金	地 方 債	そ の 他	一 般 財 源
8,578					8,578

市内中小企業者の方々の負担軽減と経営の安定に寄与するため、資金借入における信用保証料の助成制度の拡大、また株式会社日本政策金融公庫の小規模事業者経営改善資金の借入における利息に対する助成制度を設けます。

がんばる中小企業を応援します！



## 道路新設改良事業

(単位:千円)

予 算 額	財 源				
	国庫支出金	県支出金	地 方 債	そ の 他	一 般 財 源
40,000	22,000				18,000

歩行者の安全で円滑な移動確保のため、安心・安全な通路を整備します。

施工後（新田町吉池地内の市道）



\* 路肩・側溝部分の改良を行い有効利用を図り、歩行者通路の確保に努めます。

## 桜ヶ丘沓掛線道路改良事業

(単位：千円)

予 算 額	財 源 内 訳				
	国庫支出金	県支出金	地方債	その他	一般財源
120,000	59,400				60,600

国道1号から国道23号を經由し大府市に接続する幹線道路として、栄町内山地区の事業を展開してまいります。

この事業の工法は、タウンミーティングや地元説明会を重ね多数の市民と協議し決定をしました。この道路が完成しますと、国道23号へのアクセスがよくなり主要地方道瀬戸大府東海線の慢性的な交通渋滞解消と幹線道路のネットワーク化が促進され、都市機能の円滑化と地域の活性化が図られます。

## 【市道桜ヶ丘沓掛線完成イメージ図】

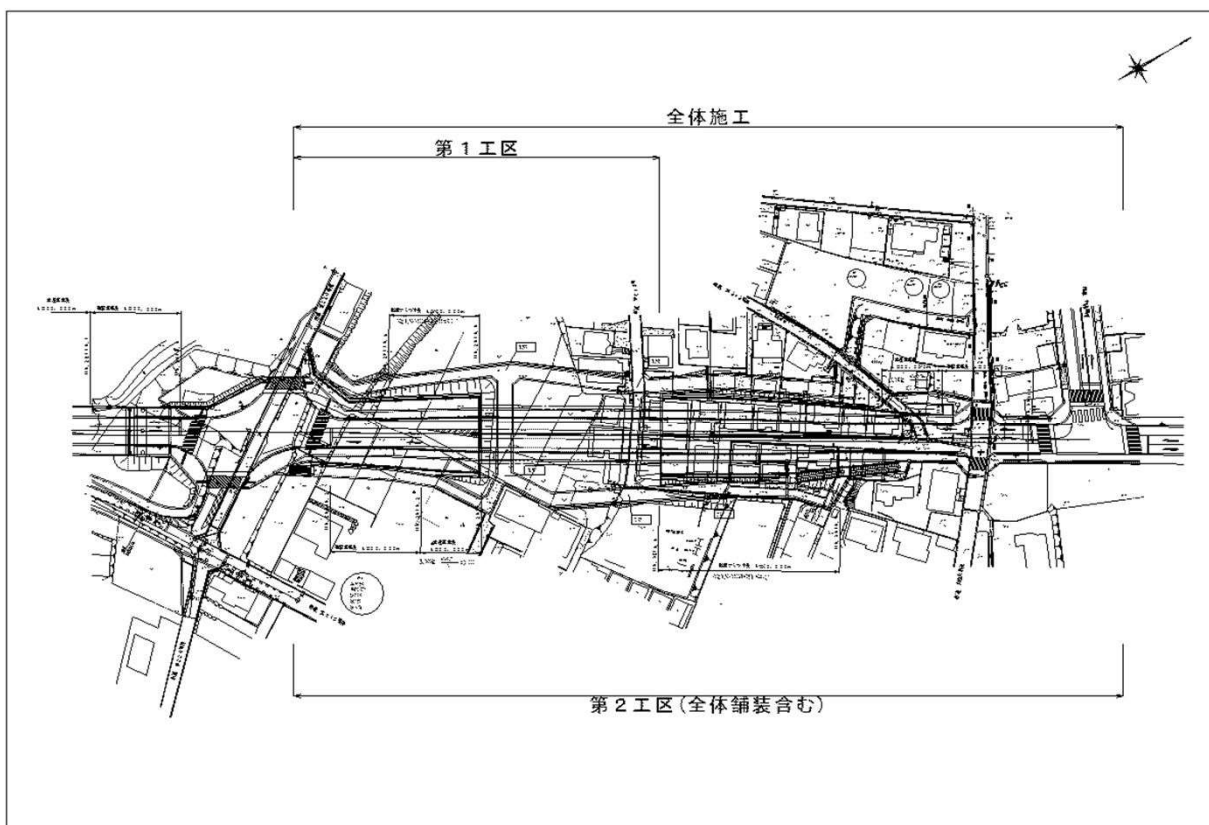

## 豊明市住宅用太陽光発電システム設置費補助金交付事業

(単位：千円)

予 算 額	財 源 内 訳				
	国庫支出金	県支出金	地 方 債	そ の 他	一 般 財 源
8,000		716			7,284

化石燃料から新エネルギーへの転換（新エネルギーシフト）を目指した施策として、住宅用太陽光発電システム設置費補助制度を継続（800万円）し、エネルギーシフトを実践する市民に設置費用の一部を補助するものです。

- ・太陽光：1kwあたり2.5万円、上限4kw（10万円）を80件

予算額：@25,000円×4kw×80件=8,000,000円

県補助：@14,000円×4kw×80件×1/4補助率×64%調整=716,800円

一般財源：8,000,000円-716,800円=7,283,200円

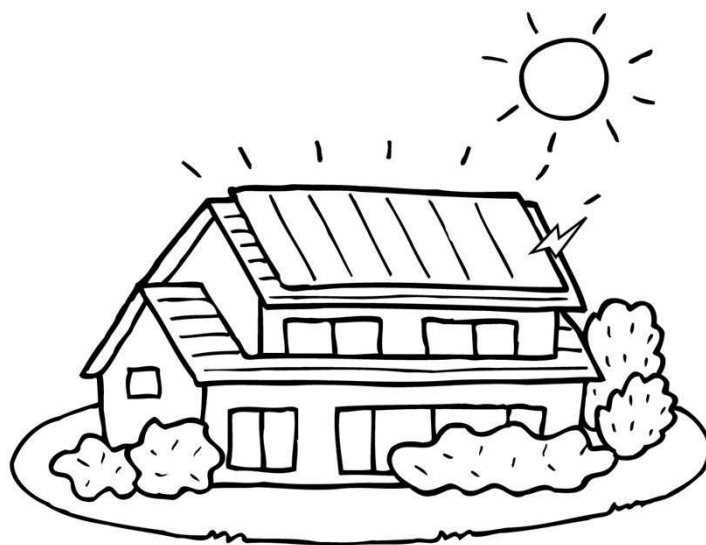



## 防火水槽設置工事業

(単位：千円)

予 算 額	財 源 内 訳				
	国庫支出金	県支出金	地方債	その他	一般財源
8,500	4,000				4,500

大規模災害時に備え、耐震性貯水槽を整備し、地域の消防水利を充実させることにより、地震等による火災発生延焼被害を最小限に食い止めます。





## 小学校校舎建設事業

(単位：千円)

予 算 額	財 源 内 訳				
	国庫支出金	県支出金	地 方 債	そ の 他	一 般 財 源
241,052	23,897		165,600	40,000	11,555

仮設教室を使用している中央小学校児童に、良好な学習環境を提供するため校舎を増築します。

増築校舎は、鉄筋コンクリート造2階建てとし、普通教室4室と昇降口、各階に男女トイレ、2階にはオープンスペースを配置し、断熱材や遮熱塗装による断熱化、豊根村産や県内産の無垢材を内装に使用します。また、極力段差のない安全な施設とします。



## 文化会館空調改修事業

(単位：千円)

予 算 額	財 源 内 訳				
	国庫支出金	県支出金	地 方 債	そ の 他	一 般 財 源
76,830			57,600		19,230

文化会館の空調設備は平成5年の開館以来20年を経過し、空調効果が弱くなるなど老朽化が深刻となっています。

会館利用者に気候に関わらず快適に文化会館をご利用いただくため、平成26～28年度の3か年の継続事業として空調設備の更新を行い、平成26年度は大・小ホール系統の空調設備の更新を行います。



### 図書館資料購入事業

(単位：千円)

予 算 額	財 源				内 訳
	国庫支出金	県支出金	地方債	その他	一般財源
14,000					14,000

図書館は、毎年図書館資料として一般図書、児童図書、地域資料及び視聴覚資料などを購入し、地域の知の源泉、情報発信の拠点としての役割を担う社会教育施設を目指しています。

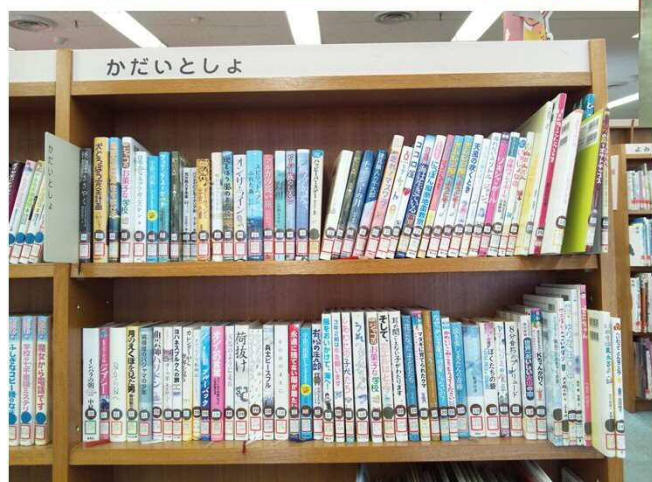

## 平成26年度一般会計・特別会計予算概要

一般会計予算概要	26年度	<del>19,112,000</del>	19,122,000
	25年度	17,832,000	
	比較	<del>1,280,000</del>	1,290,000 (単位:千円)

事業名	26年度	25年度	比較	説明			
				内容	26年度	25年度	比較

### 1款 議会費

議会費	255,540	264,187	-8,647				
議会人件費	48,022	50,218	-2,196	職員数6人			
議員活動事業	194,652	198,978	-4,326	市議会議員報酬	98,808	98,808	0
				期末手当	35,221	35,221	0
				議員共済給付費負担金	51,956	56,679	-4,723
				費用弁償及び普通旅費	1,366	1,504	-138
				調査旅費	3,310	2,575	735
				政務活動費交付金	3,000	3,000	0
事務局事業	12,142	14,318	-2,176	印刷製本費	3,706	5,350	-1,644
				筆耕翻訳料	0	4,365	-4,365
				インターネット放映委託料 会議録検索システム等委託料	0	499	-499
					6,093	0	6,093
				機器等借上料	50	1,686	-1,636
負担金事業	724	673	51	市議会議長会等負担金	711	660	51

### 2款 総務費

一般管理費	488,833	486,470	2,363				
一般管理人件費	457,317	462,932	-5,615	職員数 69人(特別2、一般68)			
庁舎管理事業	25,231	16,680	8,551	庁舎警備委託料	6,659	4,412	2,247
				窓口案内業務委託料	6,277	2,904	3,373
				機器借上料	5,232	2,861	2,371
契約検査事業	3,198	3,617	-419	手数料	33	126	-93
				あいち電子調達共同システム負担金	2,951	3,281	-330
一般管理事務事業	3,087	3,241	-154	消耗品費	1,468	1,590	-122
				印刷製本費	750	800	-50
秘書人事管理費	993,573	1,023,428	-29,855				
秘書人事人件費	971,366	1,002,075	-30,709	児童手当	19,205	17,650	1,555
				職員共済組合負担金	571,095	602,800	-31,705
				退職手当組合負担金	291,818	296,521	-4,703
				社会保険掛金負担金	61,506	57,720	3,786
				雇用保険掛金負担金	8,683	8,168	515
				職員福利厚生費	7,270	7,270	0

事業名	26年度	25年度	比較	説明			
				内容	26年度	25年度	比較
職員健康診断事業	4,591	3,769	822	産業医報酬	611	1,222	-611
				職員健康診断等委託料	3,622	2,193	1,429
職員研修事業	6,852	6,862	-10	職員研修委託料	2,110	1,930	180
				実務研修費負担金	2,810	2,927	-117
秘書人事管理事務事業	10,764	10,722	42	旅費	1,465	1,388	77
				電算関係委託料	2,268	2,205	63
				会場等使用料	200	290	-90
				県市長会等負担金	429	478	-49
文書費	20,903	20,598	305				
文書事業	20,903	20,598	305	郵便物等集配業務報酬	1,111	0	1,111
				郵便物等集配業務賃金	0	1,752	-1,752
				消耗品費	4,505	4,831	-326
				機器借上料	5,770	4,357	1,413
広報費	14,261	14,418	-157				
広報活動事業	1,918	1,709	209	広報配布業務委託料	1,504	1,462	42
				広報板設置工事費	341	174	167
広報事務事業	12,343	12,709	-366	印刷製本費	11,400	11,760	-360
財政管理費	6,109	4,885	1,224				
財務会計事業	2,133	1,211	922	電算関係委託料	1,262	1,190	72
				備品購入費	864	0	864
財政管理事務事業	3,976	3,674	302	補助金等検討委員会委員報酬	0	86	-86
				普通旅費	195	185	10
				消耗品費	693	576	117
				印刷製本費	852	661	191
会計管理費	16,276	17,972	-1,696				
会計管理事業	16,276	17,972	-1,696	手数料	6,068	5,900	168
				電算関係委託料	8,932	10,821	-1,889
財産管理費	883,853	349,862	533,991				
庁舎維持管理事業	768,361	270,051	498,310	光熱水費	31,026	26,867	4,159
				修繕費	8,042	5,509	2,533
				通信運搬費	3,981	4,498	-517
				庁舎等営繕工事費	4,477	13,147	-8,670
				庁舎等整備工事費	664,061	159,990	504,071
公用車管理事業	28,767	36,414	-7,647	燃料費	3,727	3,383	344
				修繕料	800	3,564	-2,764

事業名	26年度	25年度	比較	説明			
				内容	26年度	25年度	比較
(公用車管理事業)				公用車車検整備等委託料	4,108	0	4,108
				公用車運転業務委託料	11,278	12,574	-1,296
				バス等借上料	2,932	3,533	-601
				自動車購入費	2,252	9,211	-6,959
財産管理事務事業	86,725	43,397	43,328	測量等委託料	5,875	594	5,281
				旧終末処理場整備工事費	9,396	0	9,396
				土地購入費	62,433	34,374	28,059
企画費	18,466	9,597	8,869				
企画事務事業	18,466	9,597	8,869	豊明市行政改革推進委員会等委員報酬	610	350	260
				印刷製本費	145	1,108	-963
				通信運搬費	48	576	-528
				事業仕分け業務委託料	0	420	-420
				会場音響設備設置等委託料	0	315	-315
				第5次総合計画策定業務委託料	9,072	6,195	2,877
				公共施設マネジメント業務委託料	7,776	0	7,776
公平委員会費	264	275	-11				
公平委員会事業	264	275	-11	費用弁償及び普通旅費	82	91	-9
市民相談費	2,371	2,354	17				
市民相談事業	2,371	2,354	17	印刷製本費	133	68	65
				市民相談委託料	1,884	1,932	-48
市民活動推進費	98,907	89,610	9,297				
市民活動推進事業	16,840	16,062	778	市民活動推進事務	803	0	803
				豊明まつり開催委託料	6,000	6,000	0
				機器保守委託料	96	0	96
				コミュニティ助成金	3,700	4,200	-500
都市・国際交流事業	9,860	9,732	128	ポルトガル語通訳報酬	5,449	5,384	65
				ホストファミリー謝礼	150	0	150
				友好自治体交流事業出演等謝礼	120	0	120
				費用弁償及び普通旅費	270	254	16
				シェパトン市長招聘委託料	0	298	-298
				豊明市国際交流協会補助金	2,000	2,000	0
区長会事業	72,207	63,816	8,391	ちらし配付業務委託料	496	463	33
				区一括交付金	49,632	47,922	1,710
				集会所建築等補助金	10,000	3,154	6,846



事業名	26年度	25年度	比較	説明			
				内容	26年度	25年度	比較
電算管理費	72,743	64,323	8,420				
電算管理事業	72,743	64,323	8,420	消耗品費	7,241	9,094	-1,853
				修繕料	1,004	1,433	-429
				電算関係委託料	20,302	23,735	-3,433
				電算関係借上料	31,387	17,000	14,387
				あいち電子自治体推進協議会負担金	5,309	5,174	135
防犯対策費	13,972	8,059	5,913				
防犯対策事業	13,972	8,059	5,913	地域安全ステーション改装等設計委託料	817	0	817
				地域安全ステーション借上料	1,103	0	1,103
				地域安全ステーション改装等工事費	3,780	0	3,780
				防犯設備設置費補助金	1,860	1,860	0
税務総務費	262,708	264,060	-1,352				
税務人件費	170,465	162,129	8,336	職員数29人			
地番家屋現況図修正事業	4,342	7,789	-3,447	地番家屋現況図修正業務委託料	4,342	7,789	-3,447
課税計算事業	48,093	49,681	-1,588	電算関係委託料(住民税電算事務等)	48,093	49,681	-1,588
税務総務事務事業	39,808	44,461	-4,653	課税資料整理事務等報酬	12,516	0	12,516
				課税資料整理事務等賃金	0	9,177	-9,177
				標準地鑑定業務委託料	594	10,978	-10,384
				固定資産評価業務委託料	8,900	9,972	-1,072
				電算関係借上料	6,754	3,582	3,172
徴収費	64,103	56,118	7,985				
徴収計算事業	51,366	42,917	8,449	電算関係委託料	13,846	6,768	7,078
				過誤納還付金	34,248	34,592	-344
				過誤納還付加算金	1,473	1,557	-84
徴収事務事業	12,737	13,201	-464	印刷製本費	212	446	-234
				手数料	3,861	3,757	104
				諸負担金	11	611	-600
戸籍住民基本台帳費	98,894	92,057	6,837				
戸籍住民人件費	66,021	59,542	6,479	職員数11名			
住民記録電算処理事業	19,848	19,918	-70	電算関係委託料	12,517	13,326	-809
				電算関係借上料	7,331	6,592	739
戸籍住民基本台帳事務事業	13,025	12,597	428	印刷製本費	719	522	197
				通信運搬費	542	742	-200
				図書及び器具購入費	383	10	373



事業名	26年度	25年度	比較	説明			
				内容	26年度	25年度	比較
選挙管理委員会費	1,528	1,309	219				
選挙管理事業	1,528	1,309	219	電算関係借上料	228	0	228
選挙啓発費	242	242	0				
選挙啓発事業	242	242	0	消耗品費	195	198	-3
参議院議員選挙費	0	33,885	-33,885				
参議院議員選挙執行事業	0	33,885	-33,885				
愛知県知事選挙費	31,210	0	31,210				
愛知県知事選挙執行事業	31,210	0	31,210	超過勤務手当	7,420	0	7,420
				通信運搬費	2,391	0	2,391
				ポスター掲示板設置委託料	5,103	0	5,103
				投票受付等業務委託料	3,910	0	3,910
愛知県議会議員選挙費	6,350	0	6,350				
愛知県議会議員選挙執行事業	6,350	0	6,350	超過勤務手当	1,260	0	1,260
				消耗品費	928	0	928
				通信運搬費	2,300	0	2,300
				電算関係委託料	1,080	0	1,080
市長・市議選挙費	2,909	0	2,909				
市長・市議選挙執行事業	2,909	0	2,909	消耗品費	1,328	0	1,328
				印刷製本費	1,541	0	1,541
農業委員会選挙費	96	0	96				
農業委員会選挙執行事業	96	0	96	選挙長等報酬	56	0	56
				消耗品費	27	0	27
大脇土地改良区総代選挙費	196	0	196				
大脇土地改良区総代選挙執行事業	196	0	196	選挙長等報酬	112	0	112
				消耗品費	53	0	53
統計調査総務費	202	314	-112				
統計調査総務事業	202	314	-112	印刷製本費	0	105	-105
商工統計調査費	2,675	560	2,115				
商工統計調査事業	2,675	560	2,115	統計調査員報酬	2,370	450	1,920
				消耗品費	115	54	61
諸統計調査費	2,209	5,009	-2,800				
諸統計調査事業	2,209	5,009	-2,800	統計調査員報酬	1,513	4,566	-3,053
				報償品費等	174	55	119
監査委員費	23,846	23,345	501				
監査人件費	21,766	21,391	375	職員数3人			

事業名	26年度	25年度	比較	説明			
				内容	26年度	25年度	比較
監査事業	2,080	1,954	126	普通旅費	296	200	96
				消耗品費	292	269	23
交通安全対策費	32,429	28,977	3,452				
駐輪場維持管理事業	20,315	15,965	4,350	自転車等整理業務委託料	14,460	13,908	552
				駐輪場監視カメラ設置工事	2,743	0	2,743
				中京競馬場駅前無料自転車駐輪場整備工事	1,028	0	1,028
交通安全推進事業	3,062	4,136	-1,074	交通安全施設整備工事費	739	1,927	-1,188
交通安全対策事務事業	9,052	8,876	176	消耗品費	1,103	1,072	31
				印刷製本費	325	272	53
				光熱水費	823	721	102
交通災害共済費	1,291	1,278	13				
尾交災事業	1,291	1,278	13	電算関係委託料	788	775	13

### 3款 民生費

社会福祉総務費	654,416	646,280	8,136				
社会福祉人件費	147,616	134,166	13,450	職員数24人			
福祉推進事業	69,386	67,571	1,815	消耗品費	270	0	270
				社会福祉協議会運営費補助金	63,318	61,753	1,565
総合福祉会館維持管理事業	5,341	14,498	-9,157	総合福祉会館管理委託料	1,344	1,124	220
				総合福祉会館エレベーター修繕工事費	0	9,870	-9,870
				総合福祉会館放送設備修繕工事費	497	0	497
国民健康保険特別会計繰出事業	427,694	425,442	2,252	保険基盤安定繰出金（保険税軽減分）	96,279	97,306	-1,027
				保険基盤安定繰出金（保険者支援分）	30,723	32,604	-1,881
				職員給与費等繰出金	98,362	102,043	-3,681
				その他国保特会繰出金	179,930	171,089	8,841
社会福祉総務事務事業	4,379	4,603	-224	費用弁償及び普通旅費	61	34	27
				修繕料	480	831	-351
				自動車重量税	30	0	30
老人福祉費	697,018	668,333	28,685				
老人福祉事業	51,235	48,848	2,387	高齢者報償金等 …敬老祝金 100歳以上1人あたり10,000円 対象 50人 …99歳1人あたり5,000円 対象 25人 … 88歳1人あたり5,000円 対象240人 …敬老祝品 100歳以上50人	2,409	2,655	-246
				在宅福祉推進活動委託料	6,808	5,878	930

事業名	26年度	25年度	比較	説明			
				内容	26年度	25年度	比較
(老人福祉事業)				配食サービス事業委託料	6,000	4,200	1,800
				寝具クリーニング事業委託料	708	527	181
				シルバー人材センター補助金	28,778	28,056	722
老人福祉センター運営事業	6,401	6,809	-408	修繕料	1,178	800	378
				老人福祉センター娯楽室床改修工事費	0	998	-998
老人憩いの家管理事業	4,081	24,072	-19,991	消耗品費	22	1,531	-1,509
				老人憩いの家耐震改修工事監理業務委託料	0	1,680	-1,680
				老人憩いの家耐震改修工事費	0	16,800	-16,800
老人扶助事業	8,971	11,530	-2,559	老人保護措置費 …養護老人ホーム1人	3,711	5,883	-2,172
				老人介護手当給付費	2,400	2,700	-300
老人福祉事務事業	341	341	0	印刷製本費	201	201	0
利用者助成事業	676	676	0	社会福祉法人等利用者負担減免措置事業費補助金	674	674	0
介護保険特別会計繰出事業	625,313	576,057	49,256	現年度分介護給付費繰出金	468,910	410,571	58,339
				職員給与費等繰出金	77,878	83,517	-5,639
				事務費繰出金	62,327	64,928	-2,601
				地域支援事業繰出金(介護予防事業)	3,468	4,385	-917
				地域支援事業繰出金(包括的支援事業・任意事業)	12,729	12,655	74
心身障害者福祉費	914,396	848,555	65,841				
心身障害児者福祉推進事業	47,606	49,157	-1,551	基幹相談支援センター事業委託料	22,982	25,779	-2,797
				電算関係借上料	5,225	4,104	1,121
心身障害児者扶助事業	859,518	793,205	66,313	心身障害者扶助費 …1級～4級 A・B判定	101,086	98,507	2,579
				特別障害者手当等給付費	24,193	22,070	2,123
				自立支援医療費	38,623	37,796	827
				身体障害者補装具給付費	9,734	9,123	611
				日常生活用具給付費	14,762	13,014	1,748
				訓練等給付費	134,964	109,874	25,090
				介護給付費	399,788	375,414	24,374
				地域生活支援費	58,705	49,487	9,218
心身障害者事務事業	7,272	6,193	1,079	障害者福祉計画等策定・推進委員会委員報酬	210	195	15
				障害者福祉事務賃金	3,459	2,991	468
				消耗品費	306	235	71
				手数料	1,155	719	436

事業名	26年度	25年度	比較	説明			
				内容	26年度	25年度	比較
福祉医療費	716,286	701,981	14,305				
福祉医療事業	716,071	701,672	14,399	電算関係委託料(受給者証発行等)	1,848	1,797	51
				医療費審査支払委託料	8,337	10,980	-2,643
				電算関係借上料	1,799	5,319	-3,520
				福祉医療助成費	700,297	679,900	20,397
				…障害者	145,010	145,000	10
				…子ども	318,332	299,000	19,332
				…母子	48,847	48,400	447
				…後期高齢者医療	123,823	123,500	323
				…精神障害者	64,285	64,000	285
				養育医療助成費	3,113	3,000	113
老人保健事業	5	124	-119	老人保健医療給付費	1	120	-119
福祉医療事務事業	210	185	25	普通旅費	34	9	25
後期高齢者医療費	528,818	499,674	29,144				
後期高齢者医療事業	528,818	499,674	29,144	後期高齢者医療療養給付費負担金	413,545	401,500	12,045
				後期高齢者医療広域連合事務費負担金	11,209	11,128	81
				後期高齢者医療事務費繰出金	10,369	9,901	468
				後期高齢者医療保険基盤安定繰出金	93,695	77,145	16,550
児童福祉総務費	1,886,850	1,850,609	36,241				
児童福祉人件費	206,058	210,512	-4,454	職員数33人			
児童館等管理運営事業	107,342	91,512	15,830	児童館等業務報酬	83,692	0	83,692
				児童館等業務賃金	0	74,895	-74,895
				光熱水費	4,120	4,008	112
				修繕料	2,581	2,284	297
				児童館等整備工事費	10,927	3,849	7,078
児童福祉事務事業	1,573,450	1,548,585	24,865	消耗品費	2,883	3,458	-575
				電算関係委託料	882	1,382	-500
				放課後児童健全育成事業補助金	6,688	7,242	-554
				児童手当費	1,270,200	1,270,200	0
				児童福祉施設入所措置費	1,664	1,664	0
				心身障がい児通所・居宅サービス事業費	44,100	21,860	22,240
				児童扶養手当費	199,572	198,457	1,115
				母子自立支援給付金	2,950	1,350	1,600
保育園費	1,384,431	1,320,054	64,377				
	1,374,931		-54,877				
保育人件費	528,160	514,125	14,035	職員数110人			

事業名	26年度	25年度	比較	説明			
				内容	26年度	25年度	比較
保育事業	856,271 846,771	805,929	50,342 40,842	長時間保育等業務報酬	287,980	0	287,980
				長時間保育等業務賃金	0	244,765	-244,765
				消耗品費	9,825	9,725	100
				修繕料	13,220	6,600	6,620
				電算関係委託料	994	967	27
				保育園耐震診断委託料	0	9,818	-9,818
				民間保育所等委託料	256,362	259,463	-3,101
				給食業務委託料	35,743	27,310	8,433
				設計管理委託料 (南部保育園耐震)	1,500	0	1,500
				機器等借上料	1,572	1,907	-335
				土地等借上料	1,921	1,921	0
				保育園整備工事費	19,300	23,489	-4,189
				保育園営繕工事費	15,300 <del>6,000</del>	6,800	8,500 <del>890</del>
				保育園備品購入費	6,500	3,648	2,852
				民間保育所運営費補助金	39,813	37,813	2,000
…むつみ・からたけ・マミーナ保育園							
児童福祉費	184,200	0	184,200				
子育て世帯臨時特例給付金事業	86,700	0	86,700	窓口受付業務賃金	1,034	0	1,034
				電算関係委託料	2,549	0	2,549
				子育て世帯臨時特例給付費	81,490	0	81,490
子育て支援減税手当給付金事業	97,500	0	97,500	窓口受付業務賃金	1,034	0	1,034
				電算関係委託料	1,201	0	1,201
				子育て支援減税手当	93,490	0	93,490
生活保護総務費	10,149	8,258	1,891				
生活保護事業	10,149	8,258	1,891	電算関係委託料	2,052	1,197	855
				電算関係借上料	3,018	1,909	1,109
扶助費	537,326	526,385	10,941				
扶助事業	537,326	526,385	10,941	住宅手当緊急特別措置費	2,043	2,964	-921
				生活扶助費	143,338	142,459	879
				住宅扶助費	88,874	83,768	5,106
				医療扶助費	283,020	276,852	6,168
				生業扶助費	1,427	1,901	-474
臨時福祉給付費	187,100	0	187,100				
臨時福祉給付金事業	187,100	0	187,100	臨時福祉特別給付金業務賃金	7,976	0	7,976
				通信運搬費	9,362	0	9,362

事業名	26年度	25年度	比較	説明			
				内容	26年度	25年度	比較
(臨時福祉給付金事業)				手数料	1,704	0	1,704
				電算関係委託料	7,560	0	7,560
				臨時福祉給付金	160,000	0	160,000
国民年金事務取扱費	23,261	23,537	-276				
国民年金人件費	22,244	22,838	-594	職員数4人			
保険料徴収資料等作成事業	701	378	323	電算関係委託料	389	378	11
				電算関係借上料	312	0	312
国民年金事業	316	321	-5	国民年金協会負担金	0	8	-8
災害救助費	36	36	0				
災害救助事業	36	36	0	り災者救助交付金	10	10	0

#### 4款 衛生費

保健衛生総務費	125,843	114,758	11,085				
保健衛生人件費	110,962	99,766	11,196	職員数20人			
保健衛生事業	14,881	14,992	-111	尾張東部地域救急医療対策協議会負担金	2,589	2,602	-13
				医師会補助金	3,305	3,321	-16
				一般診療所交付金	5,141	5,292	-151
予防費	398,726	395,160	3,566				
予防接種事業	184,510	185,016	-506	予防接種医報酬	2,245	2,627	-382
				予防接種等業務報酬	6,070	0	6,070
				予防接種等業務賃金	2,733	8,781	-6,048
				予防接種委託料	170,706	169,681	1,025
				任意予防接種等費用助成金	2,100	3,338	-1,238
各種診断事業	196,844	189,461	7,383	母子保健嘱託医報酬	6,856	6,906	-50
				成人病診断等委託料	113,816	105,984	7,832
				乳児及び妊婦健診委託料	67,512	67,909	-397
予防事務事業	17,372	20,683	-3,311	健康講座等講師謝礼	1,656	2,460	-804
				消耗品費	1,347	1,517	-170
				地域健康づくり事業委託料	0	2,400	-2,400
環境衛生費	42,615	44,997	-2,382				
環境衛生事業	32,690	35,072	-2,382	環境審議会委員報酬	320	400	-80
				予防接種等業務報酬	412	0	412
				予防接種等業務賃金	0	412	-412
				専用水道等立入検査補助等業務委託料	872	1,037	-165
				新エネルギー推進計画策定委託料	0	3,150	-3,150
				備品購入費	1,046	71	975

事業名	26年度	25年度	比較	説明			
				内容	26年度	25年度	比較
火葬場等使用委託事業	9,925	9,925	0	火葬場等使用委託料	9,925	9,925	0
保健センター運営費	79,229	15,152	64,077				
保健センター運営事業	79,229	15,152	64,077	修繕料	1,547	878	669
				保健センター改修工事監理委託料	2,484	0	2,484
				保健センター改修工事設計委託料	0	3,465	-3,465
				保健センター改修工事費	64,745	0	64,745
休日診療所運営費	19,669	19,533	136				
休日診療所運営事業	19,669	19,533	136	休日診療業務報酬	3,367	0	3,367
				休日診療業務賃金	0	3,367	-3,367
				消耗品費	243	123	120
				通信運搬費	52	50	2
				電算関係借上料	524	510	14
公害対策費	7,701	7,515	186				
公害対策事業	7,349	7,432	-83	環境測定局保守点検業務委託料	2,720	2,660	60
				自動車騒音等常時監視業務委託料	1,080	1,365	-285
公害対策事務事業	352	83	269	備品購入費	269	0	269
清掃総務費	563,120	528,653	34,467				
清掃人件費	76,783	88,199	-11,416	職員数13人			
東部知多衛生組合負担金事業	320,397	269,550	50,847	東部知多衛生組合負担金	320,397	269,550	50,847
清掃事業	163,897	168,955	-5,058	資源ごみ回収委託料	77,670	75,508	2,162
				資源ごみ処分委託料	55,159	56,505	-1,346
				ごみ処理基本計画策定委託料	0	3,180	-3,180
				資源ごみ回収交付金 …スチール 15円/kg、アルミ 48円/kg、ペットボトル 3円/kg 等	31,011	33,705	-2,694
清掃事務事業	2,043	1,949	94	消耗品費	940	913	27
塵芥処理費	169,821	165,407	4,414				
塵芥処理事業	129,970	125,827	4,143	塵芥処理業務報酬	12,002	0	12,002
				塵芥処理業務賃金	0	12,016	-12,016
				塵芥収集委託料	108,864	105,840	3,024
				ごみ収集車等購入費	935	0	935
塵芥処理事務事業	3,881	4,378	-497	消耗品費	2,297	2,242	55
				印刷製本費	1,157	1,628	-471
有機循環推進事業	33,041	32,258	783	消耗品費	6,081	6,274	-193
				光熱水費	1,480	1,224	256
				産廃処分委託料	1,361	1,323	38

事業名	26年度	25年度	比較	説明			
				内容	26年度	25年度	比較
有機循環推進事務事業	2,929	2,944	-15	通信運搬費	41	60	-19
し尿処理費	18,781	18,315	466				
し尿汲み取り事業	18,597	18,090	507	し尿汲み取り委託料	18,432	17,920	512
				し尿汲み取り券売捌委託料	165	170	-5
し尿処理事務事業	184	225	-41	備品購入費	0	45	-45

### 5 款 労働費

労働諸費	24,976	12,868	12,108				
労働事業	24,976	12,868	12,108	勤労会館管理業務報酬	4,051	0	4,051
				勤労会館管理業務賃金	0	4,026	-4,026
				消耗品費	551	351	200
				イベント等委託料	1,471	0	1,471
				勤労会館改修工事費	8,986	0	8,986
				技能五輪・アビリンピック あいち大会負担金	562	0	562

### 6 款 農林水産業費

農業委員会費	7,913	6,046	1,867				
農業委員会事業	7,913	6,046	1,867	農業委員会委員報酬	4,386	4,028	358
				電算関係委託料	0	315	-315
				電算関係借上料	1,283	675	608
				農家台帳システム使用料	1,374	446	928
農業総務費	64,145	67,620	-3,475				
農業総務人件費	53,074	59,686	-6,612	職員数9人			
農村環境改善センター 管理事業	4,110	4,383	-273	改善センター管理委託料	2,731	2,731	0
農業総務事務事業	6,961	3,551	3,410	農業総務事務等業務報酬	844	0	844
				消耗品費	351	340	11
				光熱水費	1,728	1,728	0
				修繕料	400	400	0
				土地借上料	0	425	-425
				改善センター駐輪場用地復 旧工事	3,000	0	3,000
農業振興費	10,794	19,920	-9,126				
農業振興事業	10,578	19,721	-9,143	転作事務等報酬	273	0	273
				転作事務等賃金	0	273	-273
				転作推進等報償品費	113	219	-106
				電算関係借上料	1,409	698	711
				新規就農給付金	1,500	3,000	-1,500
				農業共済組合負担金	0	8,049	-8,049



事業名	26年度	25年度	比較	説明			
				内容	26年度	25年度	比較
農地利用高度化事務事業	216	199	17	普通旅費	33	28	5
				事務研究会負担金	50	38	12
畜産事業費	450	450	0				
畜産事業	450	450	0	家畜防疫対策事業補助金	200	200	0
農地費	51,465	54,394	-2,929				
土地改良事業	50,826	53,797	-2,971	排水機維持管理業務報酬	500	0	500
				排水機維持管理業務賃金	0	517	-517
				農業土木工事費	24,500	28,500	-4,000
				県営土地改良施設耐震対策事業大蔵池等負担金	4,000	4,720	-720
				農地・水・環境保全向上対策支援事業負担金	1,658	730	928
				土地改良施設維持管理適正化事業負担金	3,236	2,466	770
				物件移転補償費	450	200	250
農地事務事業	639	597	42	設計単価利用料	42	0	42
総合整備事業費	24,802	25,618	-816				
農村集落家庭排水施設特別会計繰出事業	24,802	25,618	-816	農村集落家庭排水施設特別会計繰出金	24,802	25,618	-816
地域農政推進対策事業費	526	718	-192				
地域農政推進対策事業	526	718	-192	地域農政特別対策事業推進協議会委員報酬	140	140	0
				印刷製本費	58	250	-192
林業費	13	13	0				
林務事務事業	13	13	0	負担金、補助金及び交付金	10	10	0

## 7款 商工費

商工総務費	78,048	82,463	-4,415				
商工人件費	27,264	31,848	-4,584	職員数5人			
商工総務事務事業	50,784	50,615	169	消耗品費	197	59	138
				印刷製本費	81	0	81
				県産業立地推進協議会等負担金	45	65	-20
				公共施設巡回バス負担金	50,100	50,127	-27
商工振興費	140,378	136,937	3,441				
商工業振興補助事業	36,378	32,937	3,441	小規模事業指導費補助金	20,000	20,000	0
				街路灯等維持管理事業費補助金	1,320	1,922	-602
				街路灯等電灯料補助金	651	682	-31
				商工業振興資金信用保証料助成金	0	4,509	-4,509
				小規模企業等振興資金信用保証料助成金	3,478	0	3,478
				小規模事業者経営改善資金利子補給	1,100	0	1,100
				経済環境適応資金信用保証料助成金	4,000	0	4,000

事業名	26年度	25年度	比較	説明			
				内容	26年度	25年度	比較
商工業振興預託事業	104,000	104,000	0	商工業振興資金預託金	0	100,000	-100,000
				小規模企業等振興資金預託金	100,000	0	100,000
観光費	15,563	13,953	1,610				
観光振興補助事業	12,704	12,712	-8	市観光協会補助金	12,500	12,500	0
				双峰会補助金	96	107	-11
観光事務事業	2,759	1,141	1,618	PRキャラクター作成委託料	1,600	0	1,600
観光施設整備事業	100	100	0	修繕料	100	100	0
消費者行政推進費	1,701	1,736	-35				
消費者行政推進事業	1,701	1,736	-35	消費生活相談員等謝礼	590	600	-10
				消耗品費	510	535	-25

### 8款 土木費

土木総務費	90,613	91,194	-581				
土木総務人件費	87,657	87,805	-148	職員数14人			
土木総務事務事業	2,956	3,389	-433	電算関係借上料	1,510	1,960	-450
				愛知県都市整備協会負担金	585	570	15
維持管理総務費	9,590	17,476	-7,886				
道路台帳管理事業	6,999	6,311	688	道路台帳修正業務委託料	6,999	6,311	688
維持管理総務事務事業	2,591	11,165	-8,574	土木支援システムタッチパネル購入費	0	682	-682
				名古屋岡崎線工事負担金	0	8,300	-8,300
道路維持費	230,863	261,653	-30,790				
道路維持事業	189,243	176,554	12,689	光熱水費	14,664	12,840	1,824
				道路等維持作業委託料	99,164	94,700	4,464
				調査測量設計等委託料	2,792	791	2,001
				道路等維持修繕工事費	69,400	65,000	4,400
				…道路(舗装・排水)修繕 外			
道路管理事業	41,620	85,099	-43,479	調査測量設計等委託料	11,127	9,702	1,425
				駅前広場監視カメラ設置工事費	0	1,113	-1,113
				道路用地購入費	23,022	30,574	-7,552
				物件移転等補償費	7,261	43,500	-36,239
道路新設改良費	246,916	93,566	153,350				
道路新設改良事業	246,800	93,450	153,350	樹木剪定・草刈委託料	500	500	0
				調査測量設計等委託料	4,500	6,200	-1,700
				道路新設改良舗装工事費	90,000	86,750	3,250
				耐震補強工事費	150,000	0	150,000
				工事立会費等負担金	1,800	0	1,800

事業名	26年度	25年度	比較	説明			
				内容	26年度	25年度	比較
道路新設改良事務事業	116	116	0	消耗品費	71	71	0
交通安全施設費	21,200	21,200	0				
交通安全施設整備事業	18,200	18,200	0	交通安全施設整備工事費 …道路反射鏡設置、道路区 画線設置 外	18,200	18,200	0
交通安全施設維持事業	3,000	3,000	0	交通安全施設修繕料 …道路反射鏡修繕、照明灯 修繕 外	3,000	3,000	0
河川新設改良費	23,449	24,145	-696				
河川改修事業	22,960	23,500	-540	調査測量設計等委託料	3,800	7,000	-3,200
				河川改修工事費	19,160	16,500	2,660
河川新設改良事務事業	489	645	-156	印刷製本費	0	180	-180
河川維持費	20,835	15,536	5,299				
河川維持修繕事業	19,995	14,756	5,239	河川等維持作業委託料	15,238	10,000	5,238
河川管理事務事業	840	780	60	光熱水費	840	780	60
都市計画総務費	127,223	132,778	-5,555				
都市計画人件費	67,984	82,590	-14,606	職員数12人			
都市計画調査事業	1,759	2,035	-276	都市マスタープラン策定委 員報酬	432	0	432
				都市計画基礎調査等委託料	1,033	1,764	-731
都市計画事務事業	57,480	48,153	9,327	都市計画業務	0	347	-347
				木造住宅耐震診断委託料	2,250	3,600	-1,350
				耐震改修促進計画策定等委 託料	9,336	0	9,336
				都市マスタープラン策定委 託料	5,190	0	5,190
				都市計画基本図修正委託料	0	12,356	-12,356
				アスベスト対策分析調査費 補助金	750	1,250	-500
				耐震シェルター設置費補助 金	1,250	2,500	-1,250
				住宅・建築物安全ストック 形成事業補助金	37,725	27,000	10,725
土地区画整理費	8,194 <del>7,694</del>	1,190	7,004 <del>6,504</del>				
土地区画整理事務事業	8,194 <del>7,694</del>	1,190	7,004 <del>6,504</del>	北部開発検討調査委託料	6,048	0	6,048
				阿野平地土地区画整理事業 補助金	400	0	400
街路事業費	147,643	127,888	19,755				
桜ヶ丘沓掛線改良事業	144,355	124,600	19,755	調査測量設計等委託料	3,100	5,600	-2,500
				桜ヶ丘沓掛線改良工事費	120,000	2,713	117,287
				桜ヶ丘沓掛線用地購入費	7,990	73,230	-65,240
				桜ヶ丘沓掛線物件移転補償 費	11,715	41,757	-30,042
街路事務事業	3,288	3,288	0	修繕料	300	300	0
				樹木剪定・草刈委託料	816	816	0

事業名	26年度	25年度	比較	説明			
				内容	26年度	25年度	比較
公園事業費	152,802	148,499	4,303				
二村山緑地整備事業	17,442	17,442	0	消耗品費	100	0	100
				樹木剪定・草刈委託料	2,442	2,442	0
				調査測量設計等委託料	0	5,000	-5,000
				公園施設築造工事費	14,850	10,000	4,850
				備品購入費	50	0	50
公園施設改修事業	28,602	28,602	0	公園施設改修工事費 …街区公園改修工事 外	28,602	28,602	0
公園施設維持管理事業	105,726	100,157	5,569	光熱水費	8,148	7,860	288
				修繕料	7,750	9,000	-1,250
				樹木剪定・草刈委託料	67,675	61,300	6,375
				維持管理委託料	14,000	13,612	388
公園事務事業	1,032	2,298	-1,266	都市計画業務	773	1,013	-240
				消耗品費	31	223	-192
				印刷製本費	100	0	100
				式典会場設営等委託料	0	829	-829
都市下水路費	685,874	727,240	-41,366				
下水道事業特別会計繰出事業	685,874	727,240	-41,366	下水道事業特別会計繰出金	685,874	727,240	-41,366
都市改造費	44,360	40,458	3,902				
有料駐車場事業特別会計繰出事業	44,360	40,458	3,902	有料駐車場事業特別会計繰出金	44,360	40,458	3,902
緑化事業費	11,099	10,034	1,065				
緑化対策事業	340	340	0	緑化種苗生産振興事業補助金	300	300	0
花と緑推進事業	10,154	9,089	1,065	花壇維持管理委託料	1,807	529	1,278
緑化事務事業	605	605	0	消耗品費	369	373	-4

## 9款 消防費

常備消防費	517,734	514,275	3,459				
消防人件費	447,799	441,808	5,991	職員数74名			
常備消防活動事業	13,104	10,711	2,393	研修旅費	1,088	365	723
				委託料	3,092	3,233	-141
				消防学校等負担金	4,488	2,812	1,676
				婦人防火クラブ交付金	1,520	1,520	0
常備消防設備維持管理事業	38,191	40,022	-1,831	修繕料	8,596	6,606	1,990
				施設清掃委託料	4,556	5,049	-493
				機械器具保守点検等委託料	8,777	8,589	188
				消防庁舎雨漏り調査委託料	0	1,995	-1,995

事業名	26年度	25年度	比較	説明			
				内容	26年度	25年度	比較
(常備消防設備維持管理事業)				消防車積載用等備品購入費	2,138	3,089	-951
常備消防事務事業	18,640	21,734	-3,094	賃金	0	3,568	-3,568
				消耗品費	7,142	6,945	197
				通信運搬費	1,998	2,154	-156
				備品購入費	2,953	2,769	184
非常備消防費	37,468	35,216	2,252				
非常備消防活動事業	37,468	35,216	2,252	研修旅費	0	390	-390
				修繕料	1,540	1,390	150
				備品購入費	3,703	1,654	2,049
				消防団出動及び訓練等交付金	2,290	1,940	350
消防施設費	43,637	16,869	26,768				
消防施設設置事業	33,727	10,751	22,976	消防庁舎雨漏り設計等委託料	3,888	0	3,888
				消防消毒室建設設計等委託料	4,690	0	4,690
				防火水槽新設等工事費	8,500	0	8,500
				立上り消火栓設置等補助金	2,455	2,955	-500
				通信共同化使用料等負担金	14,091	7,600	6,491
消防施設維持管理事業	9,910	6,118	3,792	修繕料	964	200	764
				防火水槽取壊し工事費	1,419	0	1,419
				消防署事務室照明器具LED化工事	1,588	0	1,588
災害対策費	60,023	22,655	37,368				
災害対策事業	47,168	12,192	34,976	消耗品費	6,091	4,126	1,965
				修繕料	105	0	105
				地域防災計画策定委託料	9,720	0	9,720
				水防倉庫建設工事監理委託料	1,404	0	1,404
				水防倉庫建設工事費	21,184	0	21,184
				防災用備品購入費	6,002	5,570	432
災害対策事務事業	12,855	10,463	2,392	防災専門員報酬	4,464	0	4,464
				修繕料	200	2,892	-2,692
				市防災行政無線保守委託料	2,322	1,927	395
				気象情報委託料	2,502	2,323	179

### 10款 教育費

教育委員会費	3,183	2,829	354				
教育委員会事務事業	3,183	2,829	354	委員報酬	2,610	2,264	346
事務局費	96,934	83,436	13,498				
事務局人件費	83,783	70,985	12,798	職員数12人			

事業名	26年度	25年度	比較	説明			
				内容	26年度	25年度	比較
学校プール開放事業	8,234	8,638	-404	学校プール管理業務委託料	8,154	8,558	-404
事務局事務事業	4,917	3,813	1,104	報酬	847	0	847
				電算関係委託料	422	137	285
教育振興費	308,184	267,291	40,006				
教育振興事業	41,857	40,970	887	部活動外部指導者等謝礼	3,924	4,029	-105
				中学生海外派遣事業委託料	3,550	3,550	0
				小中学校英語指導委託料	14,981	13,925	1,056
				夢をはぐくむあいち・モノづくり体験事業委託料	60	0	60
				定住外国人日本語教育推進プレクラス・プレスクール事業委託料	2,246	2,658	-412
				プレクラス輸送タクシー使用料	452	0	452
				私立幼稚園就園奨励費補助金	79,354	52,557	26,797
教育振興補助事業	108,076	80,462	27,614	幼児授業料補助金	980	1,890	-910
				私立幼稚園等園舎営繕工事費補助金	0	552	-552
				部活動運営費補助金	10,009	8,042	1,967
				私立高等学校授業料補助金	12,550	12,550	0
教育相談事業	6,556	6,631	-75	適応指導業務報酬	3,985	4,015	-30
				複写機使用料	37	60	-23
教育振興事務事業	151,695	139,228	12,467	産業医報酬	2,444	611	1,833
				特別支援教育支援業務報酬	56,043	0	56,043
				特別支援教育支援業務賃金	0	47,107	-47,107
				ホストファミリー謝礼	0	150	-150
				講師等謝礼	320	35	285
				消耗品費	1,183	200	983
				バス等借上料	7,805	6,877	928
学校管理費	244,657	255,088	-10,431				
小学校施設維持管理事業	58,781	68,189	-9,408	修繕料	25,326	25,054	272
				校舎等改修工事設計委託料	11,100	600	10,500
				中央小学校用地測量業務委託料	0	3,339	-3,339
				廃棄物処理委託料	0	974	-974
				各小学校営繕工事費	21,963	37,846	-15,883
小学校管理事務事業	185,876	186,899	-1,023	校医等報酬	24,104	24,104	0
				消耗品費	19,286	18,750	536
				手数料	2,299	1,810	489
				機械器具等保守点検委託料	12,520	12,261	259
				清掃等委託料	3,197	3,512	-315

事業名	26年度	25年度	比較	説明			
				内容	26年度	25年度	比較
(小学校管理事務事業)				電算関係借上料	7,948	12,193	-4,245
				管理用備品購入費	17,595	15,501	2,094
教育振興費	84,542	62,051	22,491				
小学校教育振興事業	58,453	37,934	20,519	消耗品費	32,420	10,976	21,444
				学力検査等委託料	0	2,199	-2,199
				教材費	15,772	13,114	2,658
				理科備品購入費	0	1,000	-1,000
				競馬場寄付非対象校備品購入費	0	400	-400
小学校教育振興補助事業	6,480	4,520	1,960	学力検査等負担金	2,106	0	2,106
小学校扶助事業	19,609	19,597	12	要保護・準要保護就学援助費	17,945	17,945	0
				特別支援教育就学奨励費	1,664	1,652	12
学校建設費	241,052	16,175	224,877				
小学校校舎等建設事業	241,052	16,175	224,877	校舎建設工事等設計委託料	2,000	15,740	-13,740
				工事管理費委託料	8,985	0	8,985
				各小学校建設工事費	230,000	0	230,000
学校管理費	133,657	137,523	-3,866				
中学校人件費	4,742	4,846	-104	職員数2人			
中学校施設維持管理事業	35,046	45,248	-10,202	修繕料	14,572	14,167	405
				校舎等改修工事設計委託料	600	10,300	-9,700
				各中学校営繕工事費	19,720	20,631	-911
中学校管理事務事業	93,869	87,429	6,440	光熱水費	27,680	26,880	800
				手数料	1,000	687	313
				電算関係委託料	1,610	2,478	-868
				樹木剪定・草刈委託料	2,680	2,200	480
				電算関係借上料	10,630	5,397	5,233
				管理用備品購入費	9,445	8,859	586
教育振興費	50,294	47,615	2,679				
中学校教育振興事業	20,049	20,107	-58	消耗品費	8,182	7,730	452
				印刷製本費	845	54	791
				学力検査等委託料	0	1,760	-1,760
				教材費	5,643	4,960	683
				理科備品購入費	0	600	-600
中学校教育振興補助事業	3,913	2,316	1,597	学力検査等負担金	1,646	0	1,646
中学校扶助事業	26,332	25,192	1,140	要保護・準要保護就学援助費	24,917	23,765	1,152
				特別支援教育就学奨励費	1,415	1,427	-12

事業名	26年度	25年度	比較	説明			
				内容	26年度	25年度	比較
社会教育総務費	56,387	54,275	2,112				
社会教育人件費	51,784	49,419	2,365	職員数8人			
社会教育活動事業	1,488	1,398	90	費用弁償及び普通旅費	98	46	52
社会教育関係団体補助事業	3,115	3,458	-343	印刷製本費	1,098	1,050	48
				青少年健全育成モデル地区補助金	270	270	0
				豊明市文化系ジュニアクラブ補助金	1,963	2,306	-343
公民館費	26,062	19,403	6,659				
公民館活動事業	3,775	4,845	-1,070	公民館講座講師謝礼	559	779	-220
				印刷製本費	612	505	107
				通信運搬費	68	132	-64
				電話回線増設工事	0	250	-250
				備品購入費	350	962	-612
				とよあけ市民大学ひまわり補助金	1,300	1,300	0
公民館維持管理事業	22,287	14,558	7,729	中央公民館空調設備更新設計委託料	648	0	648
				公民館営繕工事費	7,161	400	6,761
				公民館備品購入費	66	0	66
図書館費	106,057	118,251	-12,194				
図書館人件費	41,582	38,805	2,777	職員数6人			
図書館活動事業	34,566	33,525	1,041	消耗品費	4,647	4,843	-196
				備品購入費	224	0	224
				図書館資料購入費	14,000	13,000	1,000
図書館維持管理事業	28,607	45,288	-16,681	光熱水費	7,721	6,600	1,121
				電算関係委託料	1,569	0	1,569
				設計等委託料	1,139	0	1,139
				機械器具等保守委託料	3,981	5,551	-1,570
				図書館耐震診断委託料	0	3,150	-3,150
				図書館営繕工事費	1,711	17,433	-15,722
視聴覚ライブラリー事業	1,302	633	669	視聴覚ライブラリー用備品購入費	992	315	677
文化財保護費	10,525	10,534	-9				
文化財保護事業	10,525	10,534	-9	光熱水費	1,070	986	84
				樹木剪定・草刈委託料	3,256	3,122	134
				史跡整備等委託料	401	681	-280
市史編さん費	2,865	2,837	28				
市史編さん事業	2,865	2,837	28	社会教育指導員報酬	1,875	1,808	67
				備品購入費	10	50	-40



事業名	26年度	25年度	比較	説明			
				内容	26年度	25年度	比較
文化広場費	6,246	13,049	-6,803				
文化広場管理事業	6,246	13,049	-6,803	勅使会館管理委託料	1,212	6,701	-5,489
				勅使会館耐震診断委託料	0	2,205	-2,205
文化会館費	248,301	162,069	86,232				
文化会館人件費	28,210	32,089	-3,879	職員数5人			
文化振興事業	23,787	24,256	-469	印刷製本費	1,500	1,876	-376
				広告料	597	1,124	-527
				文化会館自主事業等委託料 …歌謡、ワンダーランド オーケストラ、児童合唱 団、市民美術展外	19,260	18,890	370
文化会館維持管理事業	196,304	105,724	90,580	舞台設備等保守委託料	10,141	9,938	203
				機械設備等保守委託料	10,766	9,950	816
				調査設計等委託料	7,128	2,000	5,128
				文化会館営繕工事費	86,830	1,700	85,130
青少年対策費	21,801	32,480	-10,679				
青少年対策事業	20,402	26,430	-6,028	放課後子ども教室運営等業務報酬	12,163	0	12,163
				放課後子ども教室運営委員会委員報酬	80	0	80
				学習のまとめ浄書校正業務賃金	60	13,782	-13,722
				営繕工事費	0	3,408	-3,408
				放課後子ども教室備品購入費	39	940	-901
野外教育施設事業	1,399	6,050	-4,651	消耗品費	12	132	-120
				燃料費	0	434	-434
				食糧費	12	278	-266
				光熱水費	36	240	-204
				野外教育センター管理等委託料	147	857	-710
				土地等借上料	811	1,745	-934
				野外教育センター整備工事費	0	1,100	-1,100
				野外教育センター備品購入費	0	578	-578
陶芸の館費	2,912	2,879	33				
陶芸の館管理事業	2,912	2,879	33	陶芸の館管理委託料	693	666	27
保健体育総務費	38,076	64,797	-26,721				
体育人件費	22,446	36,694	-14,248	職員数3人			
スポーツ振興事業	1,742	6,856	-5,114	スポーツ教室等講師謝礼	122	2,758	-2,636
				トレーニングルーム指導・管理業務委託料	0	2,507	-2,507
各種大会事業	4,127	3,568	559	自然歩道を歩く会開催委託料	518	259	259

事業名	26年度	25年度	比較	説明			
				内容	26年度	25年度	比較
(各種大会事業)				市民歩け歩け運動20万人達成記念事業委託料	100	0	100
				地域住民ふれあいフレンドシップ開催委託料	200	0	200
体育補助金事業	6,509	6,539	-30	選手派遣費補助金	679	729	-50
				体育協会補助金	2,693	2,673	20
保健体育総務事務事業	3,252	11,140	-7,888	指定管理者審査委員会委員報酬	100	150	-50
				施設管理等業務	0	6,956	-6,956
				費用弁償及び普通旅費	352	445	-93
				消耗品費	227	954	-727
				印刷製本費	48	99	-51
体育施設費	83,748	546,704	-462,956				
体育施設維持管理事業	78,746	66,963	11,783	消耗品費	4	1,101	-1,097
				燃料費	177	1,548	-1,371
				光熱水費	1,815	19,940	-18,125
				修繕料	389	4,156	-3,767
				樹木剪定・草刈委託料	0	5,315	-5,315
				施設清掃委託料	0	6,195	-6,195
				学校体育施設開放管理委託料	4,210	0	4,210
				指定管理料	64,817	0	64,817
				機械保守委託料	0	7,424	-7,424
				学校スポーツ開放施設工事費	0	6,090	-6,090
				福祉体育館用備品購入費	0	7,245	-7,245
体育施設整備事業	5,002	479,741	-474,739	福祉体育館耐震等改修工事監理委託料	0	12,600	-12,600
				福祉体育館等施設工事費	2,106	423,166	-421,060
				福祉体育館等営繕工事費	962	43,975	-43,013
				豊明中学校グラウンド夜間照明設備改修工事	1,934	0	1,934
学校給食費	631,317	537,803	93,514				
給食センター人件費	133,307	131,887	1,420	職員数26人			
給食センター活動事業	355,528	344,961	10,567	給食調理洗浄業務報酬	11,689	0	11,689
				給食調理洗浄業務賃金	0	10,925	-10,925
				賄材料費	297,899	294,292	3,607
				電算関係委託料	4,584	0	4,584
				学校給食等配送委託料	28,460	26,500	1,960
				残飯回収配送委託料	990	1,477	-487
給食センター維持管理事業	120,017	55,512	64,505	光熱水費	34,992	32,634	2,358

事業名	26年度	25年度	比較	説明			
				内容	26年度	25年度	比較
(給食センター維持管理事業)				修繕料	8,114	7,750	364
				工事監理費委託料	2,608	0	2,608
				設計委託料	815	3,570	-2,755
				営繕工事費	64,312	2,370	61,942
給食センター施設整備事業	22,465	5,443	17,022	給食センター備品購入費	22,465	5,443	17,022

### 1 1 款 災害復旧費

農業土木災害復旧費	50	50	0				
農業土木災害復旧事業	50	50	0				
道路河川災害復旧費	50	50	0				
道路河川災害復旧事業	50	50	0				

### 1 2 款 公債費

元金	1,081,311	1,214,226	-132,915				
公債費元金償還事業	1,081,311	1,214,226	-132,915	長期債元金	1,081,311	1,214,226	-132,915
				…財務省財政融資資金	632,627	754,796	-122,169
				…簡易生命保険資金	99,584	105,268	-5,684
利子	146,199	158,606	-12,407				
公債費利子償還事業	146,199	158,606	-12,407	長期債利子	145,508	157,915	-12,407
				…財務省財政融資資金	95,594	102,128	-6,534
				…簡易生命保険資金	18,057	20,501	-2,444

### 1 3 款 諸支出金

財政調整基金費	519	446	73				
財政調整基金積立事業	519	446	73				
教育施設建設及び整備基金費	21	13	8				
教育施設建設及び整備基金積立事業	21	13	8				
公共施設建設及び整備基金費	1	1	0				
公共施設建設及び整備基金積立事業	1	1	0				
減債基金費	1	1	0				
減債基金積立事業	1	1	0				

### 1 4 款 予備費

予備費	30,000	30,526	-526				
予備費	30,000	30,526	-526				

国民健康保険特別会計予算概要	26年度	6,727,400
	25年度	6,665,100
	比較	62,300

事業名	26年度	25年度	比較	説明			
				内容	26年度	25年度	比較
一般管理費	73,750	75,861	-2,111				
国民健康保険人件費	57,386	63,716	-6,330	職員数8人			
保険給付事業	11,785	9,561	2,224	通信運搬費	3,601	521	3,080
				国保情報処理業務負担金	106	956	-850
一般管理事務事業	4,579	2,584	1,995	電算関係委託料	1,264	305	959
連合会負担金	711	715	-4				
連合会負担金事業	711	715	-4	国保団体連合会への豊明市分の負担金額			
賦課徴収費	24,791	25,260	-469				
賦課徴収事業	24,791	25,260	-469	電算関係委託料(保険税電算事務等)	19,236	19,287	-51
				電算関係借上料(基幹業務システム)	1,199	1,617	-418
滞納処分費	22	61	-39				
滞納処分事業	22	61	-39	国保税滞納に係る郵送費等			
運営協議会費	146	146	0				
運営協議会事業	146	146	0	国民健康保険運営協議会の運営に係る諸経費			
一般被保険者療養給付費	3,583,699	3,551,219	32,480				
一般被保険者療養給付事業	3,583,699	3,551,219	32,480	一般被保険者が病院等で受けた治療費のうち保険者負担額			
退職被保険者等療養給付費	401,310	433,356	-32,046				
退職被保険者等療養給付事業	401,310	433,356	-32,046	退職被保険者等が病院等で受けた治療費のうち保険者負担額			
一般被保険者療養費	43,704	42,208	1,496				
一般被保険者療養事業	43,704	42,208	1,496	一般被保険者のコルセット等の装具代のうち保険者負担額			
退職被保険者等療養費	4,816	5,304	-488				
退職被保険者等療養事業	4,816	5,304	-488	退職被保険者等のコルセット等の装具代のうち保険者負担額			
審査支払委託料	11,082	11,037	45				
審査支払委託事業	11,082	11,037	45	国保連合会に対するレセプト等の審査費用			
一般被保険者高額療養費	407,462	404,878	2,584				
一般被保険者高額療養事業	407,462	404,878	2,584	一般被保険者の高額になった治療費のうち保険者負担額			
退職被保険者等高額療養費	51,024	54,480	-3,456				
退職被保険者等高額療養事業	51,024	54,480	-3,456	退職被保険者等の高額になった治療費のうち保険者負担額			
一般被保険者高額介護合算療養費	132	132	0				
一般被保険者高額介護合算療養事業	132	132	0	一般被保険者の国保と介護治療費の合計額が高額になった時の保険者負担額			
退職被保険者等高額介護合算療養費	137	137	0				
退職被保険者等高額介護合算療養事業	137	137	0	退職被保険者等の国保と介護治療費の合計額が高額になった時の保険者負担額			

事業名	26年度	25年度	比較	説明内容			
一般被保険者移送費	10	10	0				
一般被保険者移送事業	10	10	0	一般被保険者の移送に係る治療費のうち保険者負担額			
退職被保険者等移送費	10	10	0				
退職被保険者等移送事業	10	10	0	退職被保険者等の移送に係る治療費のうち保険者負担額			
出産育児一時金	33,600	33,600	0				
出産育児事業	33,600	33,600	0	国保加入者の出産に係る給付事業			
支払事務委託料	17	17	0				
支払事務委託事業	17	17	0	出産育児一時金支払に係る事務委託事業			
葬祭費	6,000	6,000	0				
葬祭事業	6,000	6,000	0	国保加入者の葬祭に係る給付事業			
後期高齢者支援金	958,280	921,301	36,979				
後期高齢者支援金事業	958,280	921,301	36,979	保険者が後期高齢者医療費として支払う支援金(後期高齢者75歳以上)			
後期高齢者関係事務費 拠出金	77	68	9				
後期高齢者関係事務費 拠出金事業	77	68	9	保険者が後期高齢者事務費として支払う支援金			
前期高齢者納付金	1,930	1,629	301				
前期高齢者納付金事業	1,930	1,629	301	保険者が前期高齢者医療費として支払う納付金(前期高齢者65歳以上75歳未満)			
前期高齢者関係事務費 拠出金	77	66	11				
前期高齢者関係事務費 拠出金事業	77	66	11	保険者が前期高齢者事務費として支払う納付金			
老人保健医療費拠出金	1	10	-9				
老人保健医療費拠出事業	1	10	-9	保険者が老人保健医療費として支払う拠出金			
老人保健事務費拠出金	34	38	-4				
老人保健事務費拠出事業	34	38	-4	保険者が老人保健事務費として支払う拠出金			
介護納付金	357,528	347,779	9,749				
介護納付金事業	357,528	347,779	9,749	保険者が介護納付金として支払う拠出金			
高額医療費拠出金	160,249	143,765	16,484				
高額医療費拠出事業	160,249	143,765	16,484	治療費の高額出費に対する県内の市町村が出費する拠出金(80万円以上の高額医療費)			
保険財政共同安定化事業 拠出金	503,450	504,515	-1,065				
保険財政共同安定化事業 拠出事業	503,450	504,515	-1,065	治療費の高額出費に対する県内の市町村が出費する拠出金(30万円以上80万円未満の高額医療費)			
特定健康診査等事業費	57,237	55,076	2,161				
特定健康診査等事業	57,237	55,076	2,161	特定健診、特定保健指導に係る事務費、委託料等の諸経費			
保健衛生普及費	10,336	10,126	210				
保健衛生普及事業	10,336	10,126	210	訪問指導等事務報酬	3,138	0	3,138
				訪問指導等事務賃金	0	3,030	-3,030
				電算関係委託料	1,968	1,866	102

事業名	26年度	25年度	比較	説明			
				内容	26年度	25年度	比較
国民健康保険財政調整基金費	1	1	0				
国民健康保険財政調整基金積立事業	1	1	0	国保財政調整基金の積立金			
利子	813	813	0				
一時借入金利子償還事業	813	813	0	市中金融機関からの借入利息			
一般被保険者保険税還付金	4,755	5,262	-507				
一般被保険者保険税還付事業	4,755	5,262	-507	一般被保険者の保険税の還付金			
退職被保険者等保険税還付金	100	100	0				
退職被保険者等保険税還付事業	100	100	0	退職被保険者等の保険税の還付金			
償還金	10	10	0				
返還事業	10	10	0	一般被保険者の療養給付費等負担金（国庫支出金）の返還金			
一般被保険者還付加算金	90	100	-10				
一般被保険者還付加算事業	90	100	-10	一般被保険者の保険税の還付加算金			
退職被保険者等還付加算金	9	10	-1				
退職被保険者等還付加算事業	9	10	-1	退職被保険者等の保険税の還付加算金			
予備費	30,000	30,000	0				
予備費	30,000	30,000	0				

下水道事業特別会計予算概要	26年度	1,265,800
	25年度	1,310,400
	比較	-44,600

事業名	26年度	25年度	比較	説明			
				内容	26年度	25年度	比較
一般管理費	134,061	124,802	9,259				
下水道人件費	37,265	35,386	1,879	職員数5人			
使用料徴収事業	68,932	61,193	7,739	料金徴収等委託料	25,184	26,282	-1,098
				下水道経営計画策定業務委託料	6,999	0	6,999
				料金徴収事務負担金	36,232	34,400	1,832
一般管理事務事業	27,354	27,708	-354	普通旅費	64	174	-110
				印刷製本費	76	221	-145
				通信運搬費	215	282	-67
水洗化資金補助事業	510	515	-5	水洗化改造資金利子補給補助金	10	15	-5
流域関連維持管理費	291,909	299,429	-7,520				
流域関連維持管理事業	287,812	296,073	-8,261	修繕料	3,154	3,078	76
				マンホールポンプ保守点検委託料	7,147	7,400	-253
				管渠清掃等委託料	25,669	21,610	4,059
				管渠工事費	8,987	13,978	-4,991
				…マンホール蓋取替工事 外 境川流域下水道維持管理費負担金	238,627	245,728	-7,101
雨水施設維持管理事業	4,097	3,356	741	管渠工事費	1,500	950	550
建設管理費	22,071	50,081	-28,010				
下水道建設人件費	10,221	9,887	334	職員数1人			
流域下水道事業	11,438	39,698	-28,260	流域下水道事業建設負担金	11,332	39,586	-28,254
				流域下水道推進協議会等負担金	106	112	-6
下水道建設事務事業	187	219	-32	消耗品費	37	68	-31
受益者負担金徴収事業	225	277	-52	受益者負担金電算事務委託料	70	118	-48
建設費	16,811	28,350	-11,539				
公共下水道築造事業	16,811	28,350	-11,539	管渠設計等委託料	975	12,054	-11,079
				管渠等築造工事費	13,870	14,238	-368
元金	602,529	585,690	16,839				
公債費元金償還事業	602,529	585,690	16,839	長期債元金	602,529	585,690	16,839
利子	195,419	219,048	-23,629				
公債費利子償還事業	195,419	219,048	-23,629	長期債利子	195,280	218,909	-23,629
予備費	3,000	3,000	0				
予備費	3,000	3,000	0				

土地取得特別会計予算概要	26年度	63,000
	25年度	34,800
	比較	28,200

事業名	26年度	25年度	比較	説明			
				内容	26年度	25年度	比較
土地取得費	271	271	0				
土地取得事業	271	271	0	測量設計等委託料	271	271	0
土地開発基金費	296	155	141				
土地開発基金繰出事業	296	155	141	土地開発基金繰出金 …基金預金利子 …運用利息	296	155	141
土地開発基金償還金	62,433	34,374	28,059				
土地開発基金償還事業	62,433	34,374	28,059	土地開発基金への償還金	62,433	34,374	28,059

墓園事業特別会計予算概要	26年度	23,600
	25年度	27,000
	比較	-3,400

事業名	26年度	25年度	比較	説明			
				内容	26年度	25年度	比較
一般管理費	12,601	13,021	-420				
墓園維持管理事業	8,463	8,751	-288	樹木剪定・草刈委託料	4,732	5,038	-306
				営繕工事費	1,500	1,500	0
墓園管理基金積立事業	1,666	1,798	-132	墓園管理基金積立金	1,666	1,798	-132
一般管理事務事業	2,472	2,472	0	永代使用料還付金	2,427	2,427	0
墓園建設費	987	3,900	-2,913				
墓園用地借上事業	17	20	-3	土地借上料	17	20	-3
墓園建設事業	970	3,880	-2,910	墓園用地購入費	970	3,880	-2,910
元金	8,128	8,128	0				
公債費元金償還事業	8,128	8,128	0	長期債元金	8,128	8,128	0
利子	884	951	-67				
公債費利子償還事業	884	951	-67	長期債利子	856	923	-67
				一時借入金利子	28	28	0
予備費	1,000	1,000	0				
予備費	1,000	1,000	0				



農村集落家庭排水施設特別会計予算概要	26年度	81,000
	25年度	81,000
	比較	0

事業名	26年度	25年度	比較	説明			
				内容	26年度	25年度	比較
一般管理費	8,430	8,683	-253				
家庭排水人件費	5,037	5,145	-108	職員数1人			
使用料徴収事業	2,510	2,439	71	料金徴収事務負担金	2,479	2,408	71
一般管理事務事業	883	1,099	-216	消費税及び地方消費税	736	952	-216
維持管理費	64,786	60,719	4,067				
排水施設維持管理事業	64,786	60,719	4,067	光熱水費	8,730	7,266	1,464
				修繕料	1,362	2,094	-732
				調査測量等委託料	2,198	2,175	23
				廃棄物処理委託料	9,517	10,467	-950
				集落排水施設統合検討業務委託料	7,000	0	7,000
				営繕工事費	4,721	7,218	-2,497
元金	5,917	9,619	-3,702				
公債費元金償還事業	5,917	9,619	-3,702	長期債元金	5,917	9,619	-3,702
利子	1,367	1,479	-112				
公債費利子償還事業	1,367	1,479	-112	長期債利子	1,367	1,479	-112
予備費	500	500	0				
予備費	500	500	0				

有料駐車場事業特別会計予算概要	26年度	59,100
	25年度	59,800
	比較	-700

事業名	26年度	25年度	比較	説明			
				内容	26年度	25年度	比較
一般管理費	33	33	0				
一般管理事務事業	33	33	0	消耗品費	16	16	0
維持管理費	12,234	12,934	-700				
有料駐車場維持管理事業	12,234	12,934	-700	消耗品費	416	320	96
				光熱水費	1,368	1,300	68
				修繕料	200	400	-200
				有料駐車場機械保守点検等業務委託料	1,177	2,231	-1,054
				有料駐車場維持管理等業務委託料	6,183	5,930	253
				営繕工事費	1,968	1,805	163

事業名	26年度	25年度	比較	説明			
				内容	26年度	25年度	比較
元金	39,064	38,312	752				
公債費元金償還事業	39,064	38,312	752	長期債元金		38,312	-38,312
利子	4,769	5,521	-752				
公債費利子償還事業	4,769	5,521	-752	長期債利子		5,521	-5,521
予備費	3,000	3,000	0				
予備費	3,000	3,000	0				

介護保険特別会計予算概要	26年度	4,005,000
	25年度	3,596,600
	比較	408,400

事業名	26年度	25年度	比較	説明			
				内容	26年度	25年度	比較
一般管理費	96,678	107,386	-10,708				
介護保険人件費	77,878	83,517	-5,639	職員数9人			
一般管理事務事業	18,800	23,869	-5,069	普通旅費	162	151	11
				通信運搬費	2,458	2,305	153
				電算関係委託料(介護保険電算事務等)	11,474	16,232	-4,758
				L A N配線工事費	0	294	-294
連合会負担金	1	1	0				
連合会負担金事業	1	1	0				
賦課徴収費	2,233	2,151	82				
賦課徴収事業	2,233	2,151	82	通信運搬費	2,115	2,044	71
介護認定審査会費	10,376	10,520	-144				
介護認定審査会事業	10,376	10,520	-144	介護認定審査会委員報酬	9,020	9,160	-140
				電算関係委託料(認定審査会支援システム保守等)	435	445	-10
				電算関係借上料(認定審査会支援システム等)	713	704	9
認定調査等費	24,550	22,137	2,413				
認定調査等事業	24,550	22,137	2,413	要介護認定調査業務報酬	11,492	0	11,492
				要介護認定調査業務賃金	0	11,450	-11,450
				意見書作成料支払委託料	12,250	10,058	2,192
趣旨普及費	239	182	57				
趣旨普及事業	239	182	57	消耗品費	239	182	57
計画策定委員会費	3,643	2,724	919				
計画策定委員会事業	3,643	2,724	919	高齢者保健福祉計画策定・推進委員会委員報酬	410	280	130
				介護保険事業計画見直し業務委託料	0	2,420	-2,420
				介護保険事業計画等策定業務委託料	3,197	0	3,197

事業名	26年度	25年度	比較	説明
				内容
居宅介護サービス給付費	1,447,010	1,214,131	232,879	
居宅介護サービス給付事業	1,447,010	1,214,131	232,879	要介護者が訪問介護、通所介護等サービスを受けたときの保険給付
特例居宅介護サービス給付費	10	10	0	
特例居宅介護サービス給付事業	10	10	0	要介護認定前にやむを得ない理由により居宅介護サービスを受けたときの保険給付
地域密着型介護サービス給付費	369,336	321,860	47,476	
地域密着型介護サービス給付事業	369,336	321,860	47,476	要介護者がグループホーム等のサービスを受けたときの保険給付
特例地域密着型介護サービス給付費	10	10	0	
特例地域密着型介護サービス給付事業	10	10	0	要介護認定前にやむを得ない理由によりグループホーム等のサービスを受けたときの保険給付
施設介護サービス給付費	1,373,957	1,286,788	87,169	
施設介護サービス給付事業	1,373,957	1,286,788	87,169	要介護者が特別養護老人ホーム等の施設サービスを受けたときの保険給付
特例施設介護サービス給付費	10	10	0	
特例施設介護サービス給付事業	10	10	0	要介護認定前にやむを得ない理由により特別養護老人ホーム等の施設サービスを受けたときの保険給付
居宅介護福祉用具購入費	6,859	4,872	1,987	
居宅介護福祉用具購入事業	6,859	4,872	1,987	要介護者が入浴、排泄時に必要な福祉用具を購入したときの保険給付
居宅介護住宅改修費	17,214	15,552	1,662	
居宅介護住宅改修事業	17,214	15,552	1,662	要介護者が日常生活に必要な段差やトイレ等の改修などを行ったときの保険給付
居宅介護サービス計画給付費	187,308	158,152	29,156	
居宅介護サービス計画給付事業	187,308	158,152	29,156	ケアマネジャーが要介護者に介護に必要なケアプランを作成したときの保険給付
特例居宅介護サービス計画給付費	10	10	0	
特例居宅介護サービス計画給付事業	10	10	0	要介護認定前にやむを得ない理由によりケアマネジャーが介護に必要なケアプランを作成したときの保険給付
介護予防サービス給付費	126,249	80,308	45,941	
介護予防サービス給付事業	126,249	80,308	45,941	要支援者が訪問介護、通所介護等サービスを受けたときの保険給付
特例介護予防サービス給付費	10	10	0	
特例介護予防サービス給付事業	10	10	0	要介護認定前にやむを得ない理由により居宅介護予防サービスを受けたときの保険給付
地域密着型介護予防サービス給付費	1,213	1,213	0	
地域密着型介護予防サービス給付事業	1,213	1,213	0	要支援者がグループホーム等のサービスを受けたときの保険給付
特例地域密着型介護予防サービス給付費	10	10	0	
特例地域密着型介護予防サービス給付事業	10	10	0	要介護認定前にやむを得ない理由によりグループホーム等のサービスを受けたときの保険給付
介護予防福祉用具購入費	1,633	1,827	-194	
介護予防福祉用具購入事業	1,633	1,827	-194	要支援者が入浴、排泄時に必要な福祉用具を購入したときの保険給付
介護予防住宅改修費	9,006	6,480	2,526	
介護予防住宅改修事業	9,006	6,480	2,526	要支援者が日常生活に必要な段差やトイレ等の改修などを行ったときの保険給付
介護予防サービス計画給付費	15,218	11,633	3,585	
介護予防サービス計画給付事業	15,218	11,633	3,585	ケアマネジャーが要支援者に介護に必要なケアプランを作成したときの保険給付

事業名	26年度	25年度	比較	説明			
				内容	26年度	25年度	比較
特例介護予防サービス計画給付費	10	10	0				
特例介護予防サービス計画給付事業	10	10	0	要介護認定前にやむを得ない理由によりケアマネジャーが介護に必要なケアプランを作成したときの保険給付			
審査支払委託料	2,604	2,649	-45	国保連へ介護サービス料の請求に対する内容審査と支払いの委託			
審査支払委託事業	2,604	2,649	-45				
高額介護サービス費	55,392	48,540	6,852	要介護者に介護サービスの自己負担分が一定の上限額を超えたときに支払うもの			
高額介護サービス事業	55,392	48,540	6,852				
高額介護予防サービス費	27	77	-50	要支援者に介護サービスの自己負担分が一定の上限額を超えたときに支払うもの			
高額介護予防サービス事業	27	77	-50				
高額医療合算介護サービス費	8,100	8,745	-645	各医療保険の世帯内で、1年間の医療と介護両制度の自己負担額が高額となったとき、一定の上限額を超える部分を支払うもの			
高額医療合算介護サービス事業	8,100	8,745	-645				
高額医療合算介護予防サービス費	10	10	0	各医療保険の世帯内で、1年間の医療と介護両制度の自己負担額が高額となったとき、一定の上限額を超える部分を支払うもの			
高額医療合算介護予防サービス事業	10	10	0				
特定入所者介護サービス給付費	129,929	121,584	8,345	要介護者に利用施設サービス等の居住費、食費が限度額を超えたときに給付するもの			
特定入所者介護サービス給付事業	129,929	121,584	8,345				
特例特定入所者介護サービス給付費	10	10	0	要介護認定前にやむを得ない理由により施設サービス等を利用し居室費、食費が限度額を超えたときに給付するもの			
特例特定入所者介護サービス給付事業	10	10	0				
特定入所者介護予防サービス給付費	127	61	66	要支援者に利用居宅サービス等の滞在費、食費が限度額を超えたときに給付するもの			
特定入所者介護予防サービス給付事業	127	61	66				
特例特定入所者介護予防サービス給付費	10	10	0	要介護認定前にやむを得ない理由により居宅サービスを利用し居室費、食費が限度額を超えたときに給付するもの			
特例特定入所者介護予防サービス給付事業	10	10	0				
二次予防事業費	18,983	21,235	-2,252				
二次予防事業	18,983	21,235	-2,252	二次予防事業対象者送迎業務報酬	384	0	384
				二次予防事業対象者実態把握調査業務報酬	1,647	0	1,647
				二次予防事業対象者実態把握調査業務賃金	0	1,794	-1,794
				いきいきサービス事業報酬	10,182	0	10,182
				いきいきサービス事業賃金	0	13,230	-13,230
				印刷製本費	520	463	57
				通信運搬費	2,160	1,716	444
一次予防事業費	10,854	14,288	-3,434				
一次予防事業	10,854	14,288	-3,434	一次予防事業補助業務報酬	1,010	0	1,010
				一次予防事業対象者施策業務報酬	1,876	0	1,876
				一次予防事業対象者施策業務賃金	0	2,210	-2,210
				高齢者いきいき講演委託料	0	4,200	-4,200

事業名	26年度	25年度	比較	説明			
				内 容	26年度	25年度	比較
介護予防ケアマネジメント事業費	11,479	3,344	8,135				
介護予防ケアマネジメント事業	11,479	3,344	8,135	消耗品費	2,235	75	2,160
				通信運搬費	6,879	0	6,879
				電算関係借上料（地域包括支援センター運営支援システム）	1,564	2,535	-971
総合相談事業費	47,168	48,103	-935				
総合相談事業	47,168	48,103	-935	総合相談事業賃金	0	1,111	-1,111
				修繕料	180	100	80
				地域包括支援センター業務委託料	46,490	46,490	0
権利擁護事業費	3,529	3,484	45				
権利擁護事業	3,529	3,484	45	高齢者虐待防止ネットワーク代表者会議委員報酬	155	155	0
				成年後見人等報酬費用助成金	1,344	1,344	0
				成年後見センター運営負担金	1,621	1,582	39
包括的・継続的ケアマネジメント支援事業費	11,886	6,022	5,864				
包括的・継続的ケアマネジメント支援事業	11,886	6,022	5,864	地域包括ケア連絡協議会委員報酬	950	0	950
				在宅医療支援委託料	2,400	0	2,400
				在宅医療人材育成事業委託料	1,038	0	1,038
				地域包括支援センター派遣負担金	6,675	6,000	675
家族介護支援事業費	2,528	1,915	613				
家族介護支援事業	2,064	1,512	552	家族介護慰労金	100	100	0
				緊急レスパイトサービス事業委託料	700	0	700
				介護用品支給事業費	908	1,008	-100
地域自立生活支援事業	464	403	61	講師等謝礼	300	263	37
介護給付等費用適正化事業費	5,299	4,559	740				
介護給付等費用適正化事業	5,299	4,559	740	介護給付適正化事務報酬	1,017	0	1,017
				費用弁償及び普通旅費	12	313	-301
介護給付費準備基金積立金	1	59,706	-59,705				
介護給付費準備基金積立事業	1	59,706	-59,705	給付費の支払いの財源不足に備えるための積立金			
利子	401	401	0				
一時借入金利子償還事業	401	401	0				
第1号被保険者保険料還付金	868	868	0				
第1号被保険者保険料還付事業	868	868	0				
償還金	1	1	0				
返還事業	1	1	0				

事業名	26年度	25年度	比較	説明		
				内容	26年度	25年度
第1号被保険者還付加算金	1	1	0			
第1号被保険者還付加算事業	1	1	0			
予備費	3,000	3,000	0			
予備費	3,000	3,000	0			

後期高齢者医療特別会計予算概要	26年度	763,000
	25年度	721,100
	比較	41,900

事業名	26年度	25年度	比較	説明			
				内容	26年度	25年度	比較
一般管理費	4,743	4,731	12				
一般管理事務事業	4,743	4,731	12	後期高齢者医療事務報酬	2,217	0	2,217
				後期高齢者医療事務賃金	0	2,208	-2,208
				印刷製本費	68	66	2
徴收費	5,126	4,670	456				
徴收事業	5,126	4,670	456	電算関係借上料	360	0	360
後期高齢者医療広域連合納付金	751,632	710,235	41,397				
後期高齢者医療広域連合納付金事業	751,632	710,235	41,397	後期高齢者医療広域連合納付金	751,632	710,235	41,397
還付加算金	18	20	-2				
還付加算金事業	18	20	-2				
保険料還付金	981	944	37				
保険料還付事業	981	944	37				
予備費	500	500	0				
予備費	500	500	0				