わたしのまちの情報です
広報 とよあけ
2026年
12月号
No.961



獅子の眼差し、
その先の未来へ。

P2・3特集
県指定無形民俗文化財
大脇の梯子獅子

P5 施設予約システムが2027年1月から新しくなります
P6・7 年末年始の業務案内
P18 市制55周年記念事業　俳句大募集

櫓で舞う















県指定無形民俗文化財

大脇（おおわき）の梯子獅子（はしごじし）

10月11日（日）に大脇神明社にて県指定無形民俗文化財である大脇の梯子獅子が行われました。豊明市の名物行事として知られる大脇の梯子獅子は、約400年前から伝わる五穀豊穣を祝う神事です。梯子51段、高さ12mという櫓の上で繰り広げられる華麗で勇敢な獅子舞は、今や豊明市の秋の風物詩でもあり、当日は多くの人でにぎわいました。







まちの話題

広報に掲載した写真をご希望の場合は
秘書広報課(☎0562-92-8360)へお問い合わせください。
※広報とよあけ掲載のイベントなどには、市や報道機関などの取材、撮影が入る場合があります。ご協力お願いします。





11月1日 豊明秋まつり











11月6日 からだで学ぶ。あそびで育つ。

中部保育園にて、市と包括連携協定を結んでいる三河ベイフットボールクラブ(FC刈谷)のコーチによるサッカー教室が開催されました。サッカーを通じて体を動かすことの喜びを感じ、スポーツへの興味関心を深めることを目的に行われ、年長児たちはボールタッチ、ドリブル、シュートに挑戦し、ミニゲームでは元気いっぱい夢中でボールを追いかけました。





11月6日 健康マージャン市長杯表彰式

10月に市内3会場で行われた市長杯の表彰式が行われ、見事入賞した6人が市長から表彰状を受け取りました。



上級者グループ

1位越後保之(えちごやすゆき)さん、2位和田美喜男(わだみきお)さん、3位加藤保夫(かとうやすお)さん

初級・中級者グループ

1位村瀬増裕(むらせぞうすけ)さん、2位東祥司(あずましょうじ)さん、3位矢野弘子(やのひろこ)さん



施設予約システムが2027年1月から新しくなります

市ホームページ

問 情報システム課情報システム係　☎ 0562-92-1395　※詳細は各施設へ直接お問い合わせください。

新システム利用開始日

2027年1月4日㈪9：00～

※12月16日㈬0：00～11：00は現行システムが利用停止となり、システム内の操作が一切できません。

留意事項

- 施設によって一部運用ルールが異なる場合があります。
- **12月16日㈬以降**、現行システムでは2027年1月分以降の施設予約が行えません。
- 12月抽選の当選確認期限は**12月14日㈰23:59まで**となります。

メールアドレスの登録・変更

12月15日㈫までに現行システム「マイページ」から登録・変更してください。

- 現行システムでメールアドレスを登録していない利用者は、新システムの初回ログイン時にメールアドレス認証が必要となりますのでご登録ください。
- 現行システムにおいて同じメールアドレスを複数の利用者IDで登録されている場合、必ず重複しないメールアドレスに変更してください。

申請先自治体の変更のお願い

- 新システム不参加5自治体（春日井市、犬山市、半田市、長久手市、東浦町）を申請先自治体として登録している利用者は、12月15日㈫までに申請自治体の変更手続きを行ってください。

2027年

二十歳（はたち）の会

【テーマ】

新章～プロローグ～

2027年1月10日㊐



とき

第1部	豊明中学校区	受付 10：00～ 式典 10：30～
第2部	栄中学校区	受付 12：00～ 式典 12：30～
第3部	沓掛中学校区	受付 14：00～ 式典 14：30～

ところ 文化会館大ホール

対象 2006年4月2日～2007年4月1日生まれの市内在住者および市外参加希望者

内容 式典、二十歳の会実行委員会による企画

持ち物 案内はがき（11月末発送）

申込み 市外在住の参加希望者は12月24日㈭までに申込みフォームにて ※市内在住者は申込不要

申込みフォーム

私たち二十歳の会実行委員が二十歳の会に向けて、企画・準備を進めています。二十歳となり「ふるさと豊明」で友との再会を懐かしむとともに、新たな一歩を踏み出すにふさわしい二十歳の会にしたいと考えていますのでぜひお越しください。



問 生涯学習課生涯学習係　☎ 0562-92-8317

年末年始の業務案内

市ホームページ

公共施設など

問 各施設へお問い合わせください

●年末年始の休日でも、出生・婚姻・死亡などの戸籍関係の届け出は市役所で受け付けています。
●利用時間は一部平常業務とは異なる場合があります。
●予約が必要な施設の予約受付日は、各施設へ直接お問い合わせください。

○：平常業務　×：休み

	12月						2027年1月				
	26日(土)	27日(日)	28日(月)	29日(火)	30日(水)	31日(木)	1日(金・祝)	2日(土)	3日(日)	4日(月)	5日(火)
市役所	×	×	○	×	×	×	×	×	×	○	○
共生交流プラザ「カラット」	○	×	○	×	×	×	×	×	×	○	○
総合福祉会館	○	×	○	×	×	×	×	×	×	○	○
老人福祉センター・中央児童館	○	○	×	×	×	×	×	×	×	×	○
子育て支援センター「たけのこ」	○	×	○	×	×	×	×	×	×	○	○
ひまわり児童館・子育て支援センター「ひまわり」	○	○	×	×	×	×	×	×	×	×	○
児童発達支援センター「どんぐり」	×	×	○	×	×	×	×	×	×	○	○
児童館（中央・ひまわり児童館を除く）	○	×	○	×	×	×	×	×	×	○	○
農村環境改善センター	○	○	×	×	×	×	×	×	×	×	○
勤労会館	○	○	○	×	×	×	×	×	×	○	○
南部（前後駅前）公民館	○	○	×	×	×	×	×	×	×	×	○
勅使会館	○	○	○	×	×	×	×	×	×	○	○
ひまわりバス・バス待合所	○	○	○	×	×	×	×	×	×	○	○
チョイソコとよあけ	×	×	○	×	×	×	×	×	×	○	○

歯科医院

問 健康推進課健康推進係
☎ 0562-85-3009

●診療時間　9：00～11：00

診療日	歯科医院		電話番号
12月29日(火)	前後町	渡辺歯科	☎0562-97-7314
12月30日(水)	沓掛町	加藤歯科医院	☎0562-93-1578
12月31日(木)	西川町	ふたば歯科	☎0562-74-8600
2027年　1月　1日(金・祝)	栄町	かずま歯科クリニック	☎0562-85-1818
1月　2日(土)	二村台	鈴木歯科クリニック	☎0562-92-8148
1月　3日(日)	大久伝町	豊明フローラ歯科	☎0562-95-1182

●必ずマイナ保険証、医療費受給者証などをお持ちの上、ご来院ください。
●変更となる場合があります。来院前に歯科医院へ電話にてご確認ください。

休日診療所(内科・小児科)

問 休日診療所
☎ 0562-93-1611

とき 日曜日、祝日、振替休日、
年末年始（12月30日(水)～2027年1月3日(日)）
9：00～12：00、13：00～17：00
（受付16：45まで）
ところ 西川町島原11-14(保健センター併設)

●症状などの確認のため、来所前にお電話ください。
●混雑状況により受付終了時間が早まる場合があります。
●薬剤などの入荷状況により、処方が難しい場合があります。
●暴風警報などの発令により、休診となる場合があります。
●必ずマイナ保険証、医療費受給者証などをお持ちの上、ご来所ください。

診療時間外でお困りの時は

県救急医療情報センター ☎ 0562-33-1133
とき 24時間対応

県小児救急電話相談
☎ 052-962-9900　☎ ＃8000（短縮番号）
専門の相談員（看護師）が電話で対応します。
なお、看護師で対応が困難な事例は小児科医が対応します。
とき 毎日19：00～翌日8：00

ごみ収集

問 環境課ごみ減量推進係
☎ 0562-92-1113

- ごみは収集日当日の**日の出～8：00**に出してください。
- 年末年始はごみの量が多いため、通常とは収集時間が大幅に変わる場合があります。
- 収集日以外にごみが出ていても、収集は行いません。集積所付近の人の迷惑となりますので、収集日を必ず守ってください。

	12月						12月31日㈭～2027年1月3日㈰	2027年1月
	25日㈮	26日㈯	27日㈰	28日㈪	29日㈫	30日㈬		4日㈪
燃えるごみ	通常収集	休み		通常収集		休み	休み	通常収集
プラスチック	通常収集	休み		通常収集		**水・木・金曜日 地区 臨時収集**	休み	通常収集

資源（直接持込）

- **清掃事務所**
- **(株)中西**

月曜～金曜日9：00～16：00（年末年始12月29日㈫～2027年1月3日㈰を除く）
月曜～金曜日、第1・3土曜日8：30～16：00
（年末年始12月31日㈭～2027年1月3日㈰を除く）※12月30日㈬は12：00まで

- **市役所資源回収ステーション**

第2・4日曜日9：00～14：00

東部知多クリーンセンター ☎0562-46-8855

年末は非常に込み合いますのでご注意ください。

とき 月曜～土曜日8：30～12：00、13：00～16：30
（年末年始12月31日㈭～2027年1月3日㈰を除く）
持ち込めるもの 燃えるごみ、燃えないごみ、粗大ごみ
費用 10kgあたり200円

粗大ごみ

年末は収集申し込みが多くなることが予想されるため、お早めにお申し込みください。

収集日 水曜日（12月30日㈬は収集を行いません）
申込み 粗大ごみ受付ダイヤル（☎0562-92-7056）へ電話にて
※12月29日㈫～2027年1月3日㈰は受付事務を行いません。

し尿くみ取り

問 環境課ごみ減量推進係
☎ 0562-92-1113

●通常くみ取り（12月25日㈮まで通常くみ取り）

くみ取り番号	地区名	作業予定日
1・2	沓掛	2027年1月 4日㈪～ 8日㈮
3	新田・大久伝	
5	阿野	
4	三崎・ゆたか台	1月 6日㈬～ 8日㈮
6	大脇・内山	1月 6日㈬～13日㈬
7	坂部	1月13日㈬・14日㈭
9	桜ヶ丘（栄町山ノ田）	1月14日㈭～19日㈫
10	大根（一部西大根）	1月15日㈮～20日㈬
8	前後	1月18日㈪～20日㈬
14	前後西・仙人塚・敷田・競馬場東	1月20日㈬～22日㈮
15・16	間米・榎山・鶴根・西鶴根	1月20日㈬～26日㈫
11	新栄	1月21日㈭～26日㈫
12・13	桶狭間・舘	1月21日㈭～29日㈮

●臨時くみ取り（12月24日㈭は12：00まで）

申込み トヨアケユニティ（☎0562-98-0200）へ電話にて※12月26日㈯～2027年1月3日㈰は受付事務を行いません。

くらしインフォメーション



税

今月の納期限　12月25日㈮

○固定資産税・都市計画税　第3期
○国民健康保険税　第6期
　債権管理課納税管理係
　☎0562-92-8373
○後期高齢者医療保険料　第6期
　保険医療課医療年金係
　☎0562-92-8366
○介護保険料　第6期
　長寿課介護保険係
　☎0562-92-1261

口座振替をご利用の人は納期限の前日までに通帳の預金残高をご確認ください。

取り壊し家屋など

税務課資産税係
☎0562-92-1118

家屋の固定資産税は、毎年1月1日時点に建っている家屋に対して課税されます。
建て替えなどで家屋の全部または一部を取り壊した場合や、2026年中に完成または完成予定の増築をした場合は、税務課へご連絡ください。
※住宅を取り壊した場合、土地の税額が上がることがあります。



防災・安全

愛知警察署前後交番の閉鎖

愛知警察署
☎0561-39-0110

前後交番は、建て替えのため12月24日㈭以降閉鎖します。
今後は、同じ場所に2028年6月ごろ新しい交番が完成予定です。
工事期間中の通報、相談、およびご用件は愛知警察署、または最寄りの交番をご利用ください。
なお、**事件・事故など緊急の通報は110番通報**をお願いします。

生活・環境

国民年金保険料を口座振替で前納するとお得です

笠寺年金事務所
☎052-822-2512

保険料納付は、支払いの手間が省ける「口座振替」が便利です。また、保険料を「前納」すると割り引きがあります。

●**2026年度割引金額**

	納付書払い	口座振替
1年度分を前納する場合	3,820円	4,510円
2年度分を前納する場合	1万6,010円	1万7,370円

※振替対象期間は、初回振替日の属する月分から当年度3月分（2年前納の場合は翌年度3月分）となります。

申 金融機関、郵便局、または保険医療課へ直接

他 月々の口座振替でも、早割（当月保険料を当月末引き落し）にすると毎月60円の割り引きがあります。

マイエンディングノート

長寿課地域ケア推進係
☎0562-92-1261

ご自身の思いを形にする第1歩として、この機会にマイエンディングノートを手に取ってみませんか。
エンディングノートは一度書いたら終わりではありません。以前書いたことがある人も変化があるかもしれません。ぜひ、今願っている希望を記載しご活用ください。

時 12月1日㈫～（1,500部が無くなり次第終了）
所 市役所本館1階長寿課
対 市内在住の人（年齢は問いません）
内 【記入例】
- 思い出、学歴、好きなこと、これからの目標
- 健康状態（かかりつけ医や薬、延命治療の希望など）
- 葬儀、お墓、遺言のこと
- 財産（通帳の保管場所、所有している土地、保険など）　など

¥ 無料

イベント

ボードゲームひろば

図書館
☎0562-92-4946

冬休みの図書館に、気軽に立ち寄れる遊びの空間が登場！ボードゲームを楽しむもよし、みんなと交流するもよし。親子や友だち同士、お1人でも！ぜひ遊びに来てください。

時 12月24日㈭13：00～16：00
（入退場自由）
【みんなでボードゲーム！】
14：00～14：30（おすすめのボードゲームを図書館職員の解説付きで）

広告

定期的に健康診断を受けましょう！

●定期健康診断　●人間ドック　●歯科検診
●婦人科検診　●生活習慣病予防健診
●健診バスによる巡回健康診断





男女別フロアでリラックスしてご受診いただけます。
※一部供用部分あり



医療法人 九思会
中京サテライトクリニック　〒470-1101 豊明市沓掛町石畑180番地1　TEL.(0562)93-8222

広告内容に関するお問い合わせは直接広告主へ

所 図書館2階会議室
対 小学生以上
内 数種類のボードゲームを会場に用意しています。
¥ 無料
申 不要

門松風寄せ植え講習会

とよあけ花マルシェプロジェクト係
(愛知豊明花き流通協同組合内)
☎0562-96-1199

青竹を組んで門松風寄せ植えを作ります。玄関に飾り、新年を迎えましょう。
時 12月19日㈯10：00～12：00ごろ
所 商工会館1階イベントホール
対 どなたでも
定 50人(先着順)
※グループでの申し込みは3人まで
¥ 3,500円(植物、資材代含む)
持 受付票(申し込み後に郵送)、参加費、園芸用はさみ、手袋など
申 12月4日㈮～10日㈭9：00～16：00にとよあけ花マルシェプロジェクト係へ電話にて
他 【講師】永田晶彦氏、太田美穂氏
※12月11日㈮以降はキャンセルできません。12月21日㈪以降に、愛知豊明花き流通協同組合にて材料と引き換えに参加費をお支払いいただきます。


昨年の作品

冬休み子ども書道教室

とよあけ市民大学「ひまわり」事務局
☎0562-92-8817

冬休みの書道の宿題を年内に終わらせましょう！
時 12月25日㈮
①10：00～11：30
②13：30～15：00
所 共生交流プラザ「カラット」南館3階研修室
対 小学3年生～中学3年生
定 各20人(先着順)
¥ 1,100円
(受講料+教材費)
申 12月1日㈫6：00～12月10日㈭13：00に申込みサイトより
申込みサイト
他 ●申し込み時にクレジットカード決済が必要となります。
●10人に満たない場合は未開講となり決済は行われません。
●12月10日㈭13：00以降のキャンセルおよび返金はできません。
●申し込みは1人ずつ行ってください。

楽しい終活セミナー

図書館
☎0562-92-4946

「まだ早い」ではなく「今だからできる」安心して人生後半を迎えるための終活セミナーです。参加者には「幸せノート」をプレゼント！
時 2027年1月30日㈯
10：00～11：00
所 図書館2階視聴覚室
対 どなたでも(大人向け)
定 30人(先着順)
¥ 無料
持 筆記用具
申 12月16日㈬9：00から図書館へ電話または直接
他 【講師】
図書館雑誌スポンサー
さくら保険事務所依頼講師
ライフカウンセラー 浅井瑞貴氏
(SOMPOひまわり生命所属)

市民歩け歩け運動

生涯学習課文化・スポーツ係
☎0562-92-8317

自宅から二村山地蔵尊を目指して歩きましょう。
時 12月6日㈰、2027年1月10日㈰
8：00～9：00(雨天決行)
※1月は第2日曜日の開催です。
所 二村山地蔵尊前集合

手づくりみそ講座

農業政策課農政係
☎0562-92-8312

1人容器1個分のみそ(10kg弱)を作ります。
時 2027年2月3日㈬9：30～15：00の間で1時間程度(受講者ごとに開始時間を指定)
所 農村環境改善センター生活改善室
対 市内在住・在勤・在学の人
定 30人(応募者多数の場合は抽選)
¥ 参加費200円+材料費
【材料費(概算)】
※価格は変動する場合があります。
●**麹代(必須)**
・赤みそ3,000円
・ミックスみそ3,250円
・白みそ3,500円
●**大豆代(必須)780円**
持 エプロン、布巾、マスク、薄手のゴム手袋、2.6kgの大豆を煮たもの、大豆の煮汁、塩1kg、みそ容器(みそ10kgが入るくらいの大



広告内容に関するお問い合わせは直接広告主へ

きさで密閉できるもの)
申 12月24日㈭17：00までに市公式LINEにて
※市公式LINEから申し込みができない場合は農業政策課へ電話、または直接
他 大豆を講座の数日前にお渡しします。自宅で煮て、当日お持ちください。

市ホームページ　市公式LINE

募集

パートタイム会計年度任用職員

税務課市民税係
☎0562-92-1118
申し込みの際は、事前にお電話ください。

●**募集内容**
確定申告者の確定申告書をパソコンで作成、またはスマートフォンで作成する補助
●**応募資格**
パソコンまたはスマートフォンを扱える人
時 ①【事前研修】
2027年2月12日㈮・15日㈪
10：00～16：00
②2027年2月16日㈫～26日㈮
(土曜・日曜日、祝日を除く)
9：00～16：00
所 市役所本館2階ホール
申 12月18日㈮までに申込書(税務課に設置または市ホームページよりダウンロード可)を税務課へ郵送(〒470-1195住所不要)、または直接
※別途日程調整の上、30分程の面接を実施します。
他 募集人数に限りがあるため、申込期間内であっても受付を終了する場合があります。

市ホームページ

かぞく川柳

生涯学習課生涯学習係
☎0562-92-8317

対 市内在住・在勤・在学の家族(親子、夫婦、祖父母、きょうだいなど)
申 12月1日㈫～2027年5月28日㈮に申込みフォーム、または申込用紙(生涯学習課、公共施設に設置)を生涯学習課へ郵送(〒470-1195住所不要)、ファックス(FAX 0562-93-8105)、または直接
他 ●作品は未発表のものに限ります。
●1人につき1点まで応募可能です。
●入賞作品は、2027年8月21日㈯開催の中学生の主張大会にて表彰し、記念品を贈呈します。また、作品を市役所内で掲示します。

2026年度最優秀賞作品
子「ご飯なに？　モチベが上がる　タご飯」
母「ご飯なに？　まだ朝ご飯　聞かないで」

市ホームページ　申込みフォーム

市民意見提出制度 パブリックコメント

○長寿課介護保険係
☎0562-92-1261
○都市計画課まちづくり推進係
☎0562-92-1114

市では、以下の計画案についてみなさまからのご意見を募集します。

●**案件名**
①豊明市第10期高齢者福祉計画・介護保険事業計画(案)に対する意見募集
②豊明市まちづくりマスタープラン(案)に対する意見募集
●**問合せ**
①長寿課介護保険係
②都市計画課まちづくり推進係
●**公表方法**
・担当課での閲覧(土曜・日曜日、祝日、年末年始(12月29日㈫～2027年1月3日㈰を除く9：00～16：45)
・市ホームページへの掲載
●**意見を提出できる人**
・市内在住・在勤・在学の人
・市内に事務所などを有する個人および法人、その他の団体
・その他利害関係を有する人
●**意見提出方法**
①12月17日㈭～2027年1月18日㈪
②12月10日㈭～2027年1月12日㈫
・意見提出フォームより
・担当課へ郵送(〒470-1195住所不要)、ファックス(FAX 0562-92-1141)、または直接

市ホームページ

境川・猿渡川流域 水害対策計画の変更に関する意見

県建設局河川課計画グループ
☎052-954-6555

境川・猿渡川流域における「流域治水」の取り組みを充実させるため、特定都市河川浸水被害対策法の改正内容を踏まえた「境川・猿渡川流域

広告
株式会社ナカノ金物
★合鍵専門店です★
ディンプルキー140 種類
家の鍵 800種類 在庫有
30 分以内に作成します！
鍵は何でもお問合せ下さい
電話 93-1017 住所 三崎町三崎4-5
PayPay 使えます！

広告
はこべる便利屋ハコビット
安心地元の便利屋さん
ちょっとしたお困りごとお電話ください。
豊明市在住、三崎小・豊明中・豊明高出身の梅本が対応致します。
不用品の片付け、草刈り、ゴミ屋敷の片付けなど、何でもお任せください！
0120-553-928 (24時間受付)
豊明市西川町善波10-1　(直通) 090-1297-9447

広告内容に関するお問い合わせは直接広告主へ

水害対策計画」の変更を予定しています。流域関係者が一体となって水害に備える必要があるため、流域住民のみなさまへ意見を募集します。

●**意見を提出できる人**
境川・猿渡川流域に住んでいる人

●**意見提出方法**
12月1日㈫～31日㈭にアンケートページより

アンケートページ

福祉・保健

患者さん向けがんセミナー

藤田医科大学病院がん相談支援センター
☎0562-93-2284

時 12月3日㈭11：00～12：00
所 フジタモール2階2-1会議室
内 乳がんの治療とセルフケア

藤田医科大学病院ホームページ

輸血用血液が不足しています 献血にご協力ください(400mlのみ)

地域福祉課福祉連携係
☎0562-92-1119

時 12月23日㈬
9：30～11：30、13：00～16：00
所 市役所本館1階アトリウム
他 健康状態によっては、ご協力をお願いできない場合があります。また、同会場で骨髄ドナーの申し込みも行います。

介護職員初任者研修受講料の助成

長寿課介護保険係
☎0562-92-1261

これから介護職員を目指す人や現に介護業務に携わり必要な知識・技術の習得を目指し介護職員初任者研修を受講する人に対し、受講料の全部または一部を助成します。

対 市内在住・在勤で18歳以上の人
¥ 2万円(受講料が上限)
申 2027年3月31日㈬までに交付申請書兼請求書(市ホームページよりダウンロード可)に必要書類を添付の上、長寿課へ郵送(〒470-1195住所不要)、または直接
他 介護事業所などにお勤めの人は、より高い助成額となる場合がありますので、勤務先へご確認ください。

市ホームページ

子育て・教育

青少年の被害・非行防止に取り組む県民運動(冬期)

生涯学習課生涯学習係
☎0562-92-8317

毎年12月20日～1月10日は、青少年の被害・非行防止に取り組む県民運動(冬期)強調月間です。イベントなどの多い年末年始を迎えるにあたり、青少年がインターネットを利用する機会や有害環境などに接する機会が増え、犯罪被害に巻き込まれる・非行に走るなどの恐れがあります。家庭・学校・地域社会全体が力を合わせて青少年の健全な育成に取り組みましょう。

●●● スローガン ●●●
「非行の芽　はやめにつもう
みな我が子」

就学援助新入学用品費の入学前支給

学校教育課学校教育係
☎0562-92-8316

●**支給額**　6万4,300円
対 2027年度に小学校に入学するお子さんの保護者で、生活保護法に規定する要保護世帯に準ずる程度に困窮していると認められる世帯
申 12月18日㈮(必着)までに申込みフォーム、または申請書(学校教育課に設置、または市ホームページよりダウンロード可)を学校教育課へ郵送(〒470-1195住所不要)、直接
他 ●すでに在学中のきょうだいがいて就学援助を受給している人も、申請が必要です。
●世帯の収入や状況などによって認定されない場合があります。

市ホームページ　申込みフォーム

2027年度 保育所等入園申込み

こども保育課保育係
☎0562-92-1120

2027年4月以降に入園を希望する人は、各園の定員に空きがある場合に限り入所調整を行いご案内します。

●**申込期間**
【2027年4月1日㈭に入園を希望する人】
2027年1月13日㈬～29日㈮
【2027年5月1日㈯以降に入園を希望する人】
2027年1月13日㈬～利用を希望する月の前々月末日(市役所が閉庁日

広告
お子様の結婚が心配な方の
完全予約制 ※定員不足の場合、開催なし
親同士のお見合い交流会
会場：ウインクあいち 小会議室 1007
1月30日(土)14:00～
費用 3,000円(税込) ※おひとりでもご夫婦でも同額
主催 結婚相談所ムスベル名古屋
お問い合わせ 参加申込はこちら 052-253-6636
名古屋市中区錦二丁目17-28 CK15伏見ビル6階 営業時間：10時～19時 定休日：第2・第4水曜日

広告
お気軽にご相談ください！
● 相 続
● 遺言書作成
● 贈与の登記
● 担保抹消
● 成年後見
吉川司法書士事務所
司法書士 吉 川　豊
(愛知県司法書士会所属)
豊明市西川町島原 2-2-103
TEL 0562-91-4350
吉川事務所 豊明市

広告内容に関するお問い合わせは直接広告主へ

の場合は、それ以前の開庁日）
申 申込書類（12月1日㈫からこども保育課に設置、または市ホームページよりダウンロード可）をこども保育課へ直接

市ホームページ

その他

伝言板

秘書広報課秘書広報係
☎0562-92-8360

広報とよあけでは、市民のみなさまからの情報を伝言板にて掲載しています。
申 【掲載号】2027年2月号
【締切日】12月9日㈫

市ホームページ

豊明市明るい選挙啓発ポスターの展示

市選挙管理委員会（総務課内）
☎0562-92-8315

時 ①12月7日㈪～16日㈫9：00～21：00（7日㈪は12：00～）
②12月18日㈮～28日㈪（土曜・日曜日を除く）9：00～17：00
所 ①共生交流プラザ「カラット」南館1階みんなのテラス
②市役所本館1階アトリウム
●**中学校の部入選者（敬称略）**
鈴木瑛登（栄中1年）
篠原美織（沓掛中2年）
笹原朋恵（沓掛中2年）

市ホームページ

2027年度スポーツ施設利用団体登録

福祉体育館
☎0562-93-5001

市内のスポーツ施設を利用するには、登録が必要です。
●**学校体育施設**
市内各小学校の運動場・体育館、市内各中学校の運動場・体育館・武道場、豊明中学校の夜間運動場
【構成員】
全員市内在住・在勤・在学で保険に加入すること
●**グラウンド・ひろば**
勅使・山田・唐竹・中央・落合・西川・大原・椎池の各グラウンド・ひろば
【構成員】
市内在住・在勤・在学の人が7割以上であること（保険加入は任意）
●**登録有効期間**
2027年4月1日㈭～2028年3月31日㈮
●**登録条件**
構成員が10人以上（武道は5人以上）
申 2027年1月5日㈫～31日㈰（休館日を除く）に申請書（福祉体育館に設置）を記入の上、福祉体育館へ直接

歴史民俗資料室の常設展示替え

生涯学習課文化・スポーツ係
☎0562-92-8317

一部常設展示の展示替えを行いました。
時 土曜・日曜日（最終日曜日は除く）10：00～16：00
所 共生交流プラザ「カラット」南館1階歴史民俗資料室（桶狭間の戦い展示室・廊下）
内 ●『絵本太閤記』、錦絵に描かれた秀吉と桶狭間の戦い
●働く人々と物の流れ
ー頭上運搬をする女性ー

市ホームページ

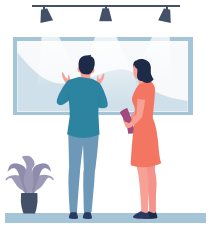

2026年度豊明市の予算執行状況

財政課財政係
☎0562-92-8314

2026年度上半期（2026年4月1日～9月30日）の執行状況をお知らせします。
※金額の端数は整理してあります。

市ホームページ

広報とよあけでは情報を9つのカテゴリにまとめ、色分けとアイコンで分かりやすくご案内しています

税　防災・安全　生活・環境　イベント　募集
シニア　福祉・保健　子育て・教育　その他

広告
CCNet Business
CCNetで課題解決しませんか？
～店舗・法人さま向けサービスのご案内～
社内環境をスマートに整えたい
もっと地域の人に知ってもらいたい
面白いことをして他と差をつけたい
CCNet株式会社 東名局
0120-441061 名古屋市緑区元徳重1-103

広告内容に関するお問い合わせは直接広告主へ

子育て情報誌「すくすくこども」広告募集

募集期間
12月上旬～2027年1月末（予定）

市ホームページ

●広告掲載に関する問合せ
株式会社サイネックス　中部・北陸営業部　東海支店
☎059-361-1144　✉s-yokkaichi@scinex.co.jp

●発行に関する問合せ
子育て支援課おやこ健やか係　☎0562-85-3950

2026年度 東部知多衛生組合の財政状況

東部知多衛生組合
☎0562-46-8855

2市2町（豊明市、大府市、東浦町、阿久比町）で構成している東部知多衛生組合の2026年度上半期（2026年4月1日～9月30日）の財政状況をお知らせします。

東部知多衛生組合ホームページ

2026年度下水道事業会計業務状況および2025年度決算状況

下水道課業務係
☎0562-92-1126

2026年度上半期（2026年4月1日～9月30日）の下水道事業の業務状況および2025年度の決算状況をお知らせします。

市ホームページ

人事行政運営などの状況

秘書広報課給与係
☎0562-92-8360

地方公務員法第58条の2に基づき職員の任用、給与、勤務条件など人事行政の運営状況をお知らせします。

市ホームページ

市政功労者表彰

秘書広報課秘書広報係
☎0562-92-8360

11月12日㈭、社会福祉大会の席上において、市功労者表彰式が行われました。表彰された人は以下の通りです（順不同・敬称略）。

●一般表彰

【地方自治の進展に貢献】
神谷晉（すすむ）、黒田とみえ

【保健衛生の向上に貢献】
大原康壽（やすひさ）、杉山由賀里、寺田正樹、深谷良、穂積宏一（ひろかず）

【奇特篤行者で特に市民の模範となるもの】
小野晃義、近藤節子、武田君枝、矢野せい子、メモリーカフェ

市ホームページ

今月のかぞく川柳

生涯学習課生涯学習係
☎0562-92-8317

●優秀賞

三崎小3年（2025年度）
青井遥希さん

父「まいあさね おはようえがお ありがとう」
子「げんきよく あさのあいさつ うれしいな」



感謝状贈呈

財政課財政係
☎0562-92-8314

●10月23日㈮

日本中央競馬会（JRA）から豊明市に2億6,645万円の寄附をいただき、感謝状を贈呈しました。今年から自由度が広がったことにより、名称も「地域貢献寄附金」に変更しました。いただいた寄附金は、子育て支援や公共交通の充実などに役立てます。



みんなで考えようスマホ 3

当市が16歳以上の市民を対象にしたアンケート調査から、1日4時間以上スマホなどを使用する人に孤独と感じている人が多い傾向が分かりました。また、50歳代で1日4時間以上使用する人が40歳代や60歳代と比べて多く、幸福度が低い傾向も確認できました。

スマホなどを触る時間を少し減らして、習い事や地域活動に参加されてはいかがでしょうか。

つながろう 豊明市長 令和場所 其の八十弐



豊明市長 小浮正典（こうきまさふみ）

スマホ条例の関連調査でスマホ等を長時間使用する方に孤独と感じる方が多い傾向がわかりました。一方で、区・町内会や老人クラブなどの地域活動、ボランティア活動などの人員は減少傾向であり、常に新しい参加者を求めています。

ボランティア活動等で、同じ思いを持っている方々とつながりませんか？「豊明市」「ボランティア募集」で検索すると市社会福祉協議会のボランティアセンターのページがすぐ見つかり、ボランティアグループ一覧が見られます。豊明市国際交流協会では日本語ボランティアを常に募集しています。また、「とよあけ市民大学ひまわり」では2月ごろから来年度前期講座の募集が始まります。市民大学には様々なジャンルの初心者コースが多くあり、ヨガや絵画、書道を市民大学で始めて、一気に上達した方がたくさんいます。

人との付き合いは面倒くさいところもありますが、自宅以外に他人と一緒に笑い合える居場所があるのは幸せへの近道です。

※豊明市長令和場所は1月号より当面の間休止します。

問 長寿課地域ケア推進係　☎ 0562-92-1261

フレイル予防でいつまでも健康に

「フレイル（虚弱）」とは？

健康な状態と要介護状態の中間に位置し、身体的機能や認知機能の低下が見られる状態のことを指します。若いうちから適切な運動や栄養に気を付けることでフレイルを予防しましょう。もしフレイルになっても、早期に気付き、適切な行動を続ければ、健康な状態に戻ります。



「お口の体操」でお口の健康維持を！

「栄養」と聞くとバランスの良い食事をイメージする人が多いですが、「お口の健康」も重要です。

お口の機能向上により、きちんと栄養がとれるだけでなく、**誤嚥性肺炎の予防や免疫力向上**にもつながり、感染症予防にも効果的です。

食事の前の「だ液腺マッサージ」

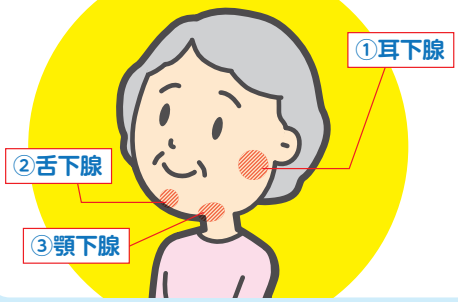

市オリジナル「大金星体操」の一部です。市ホームページにて大金星体操の動画公開中！　市ホームページ

①耳下腺（じかせん）
くぼみの辺りを指で押したり、回したりして、だ液が出てくる場所を探しましょう

②舌下腺（ぜっかせん）・③顎下腺（がっかせん）
親指をあごの骨の内側のやわらかい所に当て、耳の下からあごの下まで4か所ぐらいを順番にグーっと押します

健康マージャン県議杯

問 長寿課地域ケア推進係
☎ 0562-92-1261

対　象　市内在住でおおむね65歳以上の人　　参加費　無料
申込み　12月25日㈮16：30までに長寿課へ直接
（健康マージャン教室参加者は各教室にて）
その他　●重複参加不可です。参加状況により会場の変更をお願いする場合があります。
●豊明市健康マージャンルールで行います。





Aグループ：上級者　Bグループ：初級・中級者

ところ		とき	
第1会場	曹源寺「観音堂」	2027年 1月14日㈭	Bグループ 9：10～12：00（受付9：00～） Aグループ 13：10～16：00（受付13：00～）
第2会場	老人福祉センター「和室・娯楽室」	1月21日㈭	13：10～16：00（受付13：00～） ※A・Bグループ同時開催
第3会場	共生交流プラザ「カラット」北館3階活動室1・2	1月19日㈫	9：10～12：00（受付9：00～） ※A・Bグループ同時開催

第8回 こどもまんなか まちづくり

問 子育て支援課
☎ 0562-85-3950

これまで、「こどもの権利について考えるときに大切な4つの考え方」について紹介してきました。
今月号から、こどもの権利を守るために、市で進めている取り組みを紹介します。



こどもが安心して過ごせる居場所の充実に向けて～児童館～

遊びは、人との関わり方やルールを学べるなど、こどもたちの発達に欠かせないものです。しかし、今のこどもたちは「遊ばない、遊べない、遊びを知らない、遊び場がない、遊ぶ時間がない」と言われています。

児童館は、0～18歳未満のこどものための福祉施設です。こどもたちに遊び場と遊びを提供し、遊びを通してこどもが心身ともに健やかに成長するお手伝いをする場所です。

第8話 児童館へ行ってみよう

絵：豊明高等学校イラストレーション部
山中漣乃（れのん）さん

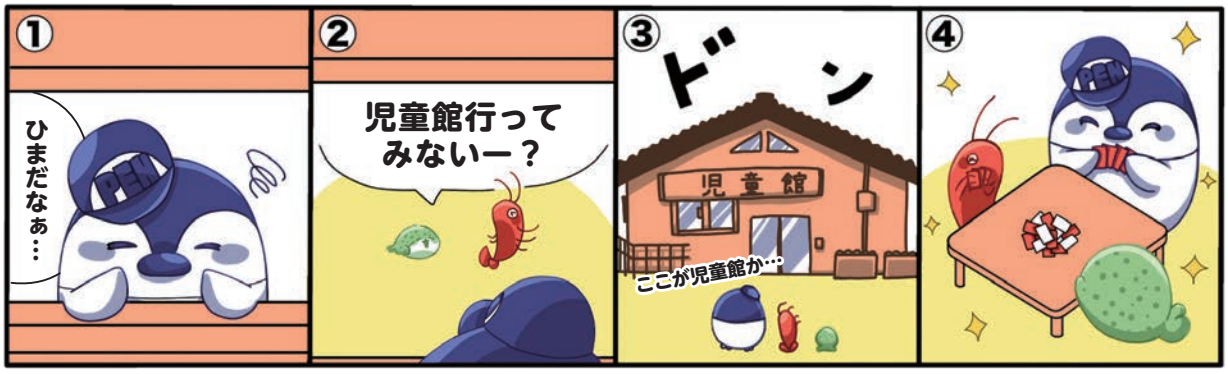

12月 子育て情報アラカルト

ふぁみさぽ会員募集中

問 子育て支援課おやこ健やか係
☎ 0562-85-3950

まなび

名　称	と　き	ところ	対　象	定　員	申込み
マタニティクラス「楽しくお風呂に入れてみよう編」	24日㈭ 10：00～11：30	保健センター	妊婦と家族	32人	とよあけ予約サポート（先着順）
ファミリークラス「ハロー赤ちゃん！準備・サポート編」	15日㈫ 13：20～14：30	子育て支援センター「たけのこ」		14人	
離乳食講習会（前期）	21日㈪ ①13：10～13：55 ②14：30～15：15	保健センター	離乳食を開始するお子さんと保護者	①② 各10組	とよあけ予約サポート
1歳からの食事セミナー	15日㈫ 10：15～11：15	子育て支援センター「たけのこ」	離乳食が完了するお子さんと保護者	10組	

あそび

名　称	と　き	ところ	対　象	定　員	申込み
「たけのこ」の利用（時間で入れ替え制）	月曜～土曜日（祝日を除く） 9：00～16：00	子育て支援センター「たけのこ」 ☎0562-85-1501 ☎080-9275-2474（相談専用）	未就学児親子	なし	不要（利用時間帯は市ホームページをご確認ください）
はじめまして赤ちゃんの会	9日㈬・16日㈬ 13：30～14：20		2026年7月生まれのお子さんと保護者	10組	とよあけ予約サポート
0歳児集まれぴよぴよ広場	4日㈮ 13：30～14：20		0歳児（5～11か月）のお子さんと保護者		子育て支援センター「たけのこ」へ直接
にこにこ広場	21日㈪ 10：00～11：00		1歳以上のお子さんと保護者		

名　称	と　き	ところ	対　象
多胎児交流会（さくらんぼの会）	2日㈬10：30～11：30	子育て支援センター「たけのこ」	多胎児親子
保育園≪子育てルーム≫（自由参加） 直接お出かけください。	8日㈫10：00～11：00	青い鳥・栄・南部・西部	0歳～就学前の乳幼児と保護者
	15日㈫10：00～11：00	二村台・舘・中部	

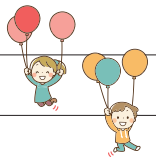

とよあけ
施設行事のご案内

文化会館
☎0562-93-3310
ホームページ



年末年始休館日　12月28日㈰～2027年1月4日㈰

12月開催の公演・イベント情報

●0歳から楽しめる子どものためのコンサート
音楽のJACK IN THE BOX(びっくりばこ)3箱め！
と　き　12月19日㈯14：00～(開場13：30)

市文化会館・豊明市民フェスティバル実行委員会

2026豊明市民フェスティバル
「輝く未来・あふれる笑顔」

と　き　12月6日㈯11：00～ (開場10：30)
ところ　大ホール
料　金　無料

自主事業

第88回ふれあいの舘 欅庵
～クリスマス会で楽しくカナッペをつくりましょう！～

と　き　12月9日㈫11：15～12：00 (開場11：00)
ところ　茶室「欅庵」
料　金　500円※お抹茶とお菓子代含む

自主事業

小ホールフリーステージ
～平日の小ホール舞台を60分単位で貸し出すサービスです～

と　き　2027年1月6日㈫10：00～12：30、13：30～20：30の7枠(1枠60分)
ところ　小ホール(舞台のみ)
料　金　1枠850円
申込み　11月27日㈮10：00から文化会館へ電話または直接

自主事業

ひまわりキッズファミリーコンサート
～みんなでたのしむフルートのねいろ～

と　き　2027年1月11日(月・祝)11：00～(開場10：30)
ところ　小ホール
出　演　マグナムトリオ
料　金　【全席指定】
大人(中学生以上)1,500円
子ども(3歳～小学生)500円
親子ペア(大人1人、子ども1人)1,800円
※2歳まで膝上鑑賞無料

図書館
☎0562-92-4946
ホームページ　X

12月、年末年始休館日
12月7日㈪・14日㈪・21日㈪・27日㈰～2027年1月5日㈫



年末年始の返却ポスト
年末年始(12月27日㈰～2027年1月5日㈫)は、市役所、栄小学校内、パルネス2号館2階エレベーターホールの返却ポストは利用できません。図書館の返却ポストをご利用ください。CD・DVDは破損の恐れがあるため、開館時に受付へご返却ください。

おはなし会【11：00～11：30】
●12月1日㈫・20日㈰　【出演：おはなしぽん】
※20日は「クリスマス会」です。
●12月6日㈰　【出演：コロボックル】
●12月10日㈭・24日㈭　【出演：らぶっくす】



クリスマス会
クリスマスの楽しいおはなしがいっぱい！
みんなで一緒に楽しもう！

と　き　12月20日㈰11：00～11：45
ところ　図書館2階視聴覚室　対　象　乳幼児向け
内　容　絵本「クリスマスかぞえうた」
紙芝居「みつごのこぶたのクリスマス」、
ブラックシアター「おもちゃのチャチャチャ」、
エプロンシアター「おべんとうバス」など
その他　出演：おはなしぽん

音楽を楽しむ会
●12月12日㈯10：00～12：00
ゆく年を送る音楽
弦楽四重奏曲第14番、交響曲第9番(ベートーヴェン)

映画会
●12月12日㈯14：00～
「デュオ 1/2のピアニスト」(一般向け／109分)
監督：フレデリック・ポティエ、ヴァランタン・ポティエ
出演：カミーユ・ラザ、メラニー・ロベール　ほか
定　員　100人(先着順)

展示
●12月6日㈰～12日㈯　「豊明市文化協会　写友会　写真展」
●12月16日㈫～25日㈮「光輝流ガラス絵・透明水彩画・油彩画展」

おもちゃの病院
家庭内の壊れたおもちゃを無償で修理します。
●12月13日㈰10：00～14：00
定　員　15件(先着順)
主　催　あいちおもちゃクリニック



修理できないもの
おもちゃ以外、AC100V機器、骨董品価値品、
モデルガンなど危険な物、浮輪など命に関わる物　など

福祉体育館

☎0562-93-5001

ホームページ　Instagram

年末年始休館日
12月28日㈪～
2027年1月4日㈪



2027年1～3月開催　第4期硬式テニス教室（全8回）

	教室名	ところ	対　象	曜　日	時　間	定　員	受講料
1	モーニングテニス教室	勅使テニスコート	一般	月	9：30～10：50	12人	11,200円
2	モーニングテニス教室		一般	金	9：30～10：50		
3	ビギナーテニス教室		一般	月	11：10～12：30		
4	ステップアップテニス教室		一般	金	11：10～12：30		
5	経験者テニス教室		一般	月	13：30～14：50		
6	経験者テニス教室		一般	金	13：30～14：50		
7	ジュニアテニス教室		小学生	月	17：00～18：20		
8	ナイターテニス教室		中学生以上	月	19：00～20：20		
9	ナイターテニス教室①		中学生以上	金	17：30～18：50		
10	ナイターテニス教室②		中学生以上	金	19：00～20：20		

2027年1～3月開催　第4期習字教室（全11回）・そろばん教室（全12回）

	教室名	ところ	対　象	曜　日	時　間	定　員	受講料
1	楽しい習字教室①	老人福祉センター相談室	小学1年～2年生	水	16：00～17：00	10人	8,800円
2	楽しい習字教室②		小学3年～4年生	水	17：00～18：00		
3	楽しい習字教室③		小学5年生以上	水	18：00～19：00		
4	大人のためのそろばん		一般	金	14：30～15：30	20人	9,600円
5	初めてのそろばん①		年長～小学3年生	金	16：00～17：00		
6	初めてのそろばん②		小学4年生以上	金	17：00～18：00		

2027年1～3月開催　第3期体育教室（全8回）

	教室名	ところ	対　象	曜　日	時　間	定　員	受講料
1	キッズ体育教室	柔道場	年中・年長	水	17：30～18：30	20人	9,600円
2	ジュニア体育教室		小学生	水	18：45～19：45	25人	

共通事項　詳細は福祉体育館ホームページをご確認ください。

申込み　12月1日㈫～10日㈭必着※月曜日休館
①往復はがき（1教室1人1枚）
②福祉体育館ホームページ

受講決定日　12月15日㈫※応募者多数の場合は抽選

支払い　12月15日㈫～24日㈭9：00～20：00に福祉体育館にて
※支払期間中に手続きのない場合は当選無効となります。

追加募集　定員に達していない場合は、追加募集します。
●空き状況…12月26日㈯　●受け付け…12月27日㈰9：00～（先着順）
※受付開始時間まで順番に並んでお待ちください（電話受付不可）。



市制55周年記念事業

俳句大会 俳句大募集！



問 生涯学習課生涯学習係 ☎ 0562-92-8317

対　象 市内在住・在勤・在学の人

応募方法 12月1日㈫～2027年3月31日㈬(必着)に応募フォーム、または応募用紙(生涯学習課、公共施設に設置)を生涯学習課へ郵送(〒470-1195住所不要)、ファックス(FAX 0562-93-8105)、または投句箱(生涯学習課、文化会館に設置)へ投句

その他
- 作品は未発表のものに限ります。
- 1人につき2点まで応募可能です。
- 入賞作品は、2027年8月21日㈯開催の表彰式にて表彰し、市役所内で掲示します。

市ホームページ　応募フォーム

豊明市の歌「マイホームタウン」をみんなで口ずさもう



TAKA氏

問 秘書広報課秘書広報係
☎ 0562-92-8360

豊明市で学生時代を過ごし、現在音楽プロデューサーとして活躍されるTAKA氏が制作した「マイホームタウン」を豊明市の歌としました。
歌詞には、市の花「ひまわり」や市の木「けやき」が登場し、市民のみなさまは自分の街を舞台にした歌と実感できるものになっています。
公共施設や名鉄前後駅・豊明駅などで耳にする機会があると思います。
この楽曲は、市民をはじめ誰もが口ずさめる楽曲になればとの願いが込められています。
耳に残りやすい曲調や歌詞になっているので、ぜひ覚えて歌ってみてください。

市ホームページ

ダンスなどの募集も予定しています



のばせ健幸寿命！

問 健康推進課健康推進係 ☎ 0562-85-3009

とよあけヘルシーレシピ

市ホームページ

◆個人部門 ◆考案：愛知県立豊明高等学校　まるちゃさん

カリフローレのちゃんぽんスープ煮

認定 No.85



野菜1人75g

材料(2人分)	
カリフローレ	150g
肉団子	150g
唐辛子（輪切り）	5g
市販のチャンポンスープ	1袋
水	400ml

作り方

❶ カリフローレを一口大に切り、固めにゆでる。
❷ 水を沸かし、チャンポンスープ、肉団子、❶、唐辛子を入れて3分煮る。
※辛さは好みで調節しましょう！

カリフローレは、別名「スティックカリフラワー」と呼ばれるカリフラワーの新品種です。食物繊維やビタミンCなどが豊富で茎は特に甘く、丸ごと無駄なく味わえます。

とよあけ健康ウォーキング

市ホームページ

と　き 12月25日㈮(受付8：40～8：55)
ところ 大蔵池公園(時計台の下)集合
内　容 NEWコース
- ショートコース「古戦場伝説コース」約3.9km(約1時間30分)
- ロングコース「伝説地・三ツ谷公園コース」約6.7km(約2時間20分)

持ち物 タオル、飲み物
申込み 不要(当日受け付け)

プラス テン +10から始めよう！

市ホームページ

+10とは健康寿命を延ばすために、「今よりも10分・10回多く体を動かす」という呼びかけで、市でもちょっとした運動を紹介しています。



きれいな地球を未来のために

～地球温暖化防止に向けた取り組みにご協力を～

問 環境課環境保全係
☎ 0562-92-1113

冬の暖房は、夏の冷房に比べてエネルギーをたくさん消費するため、冬は1年で最も空気が汚れやすい季節です。換気などの感染症予防を行いながら、省エネにも工夫して取り組みましょう。

また、地球温暖化をもたらす二酸化炭素濃度が年々増え続けています。家庭でできる小さな心掛けで、地球温暖化・大気汚染を防止しましょう。

家庭でできる取り組み	●重ね着などの工夫で暖房は20℃を目安にしましょう。 ●照明や電化製品はこまめに切り、こたつなどの設定温度はこまめに調節しましょう。
移動する時にできる取り組み	●ふんわりアクセルなどのエコドライブを心掛けましょう。 ●可能な限り徒歩や自転車、公共交通機関を利用しましょう。
買い物の時にできる取り組み	●マイバッグを利用し、必要なものを必要な量購入しましょう。 ●リサイクル商品を購入しましょう。

とよあけの自然

フユノハナワラビとオオハナワラビ

～雑木林の明るさの指標～

写真／筆者撮影



フユノハナワラビ

ハナワラビはワラビの名があるようにシダ植物ですが、普通のシダとはちょっと違った形をしています。写真で上に伸びているのが胞子嚢（胞子を作る袋状の器官）を付ける胞子葉で、根元近くで広がっているのが光合成を主に担う栄養葉です。胞子葉には黄色い胞子嚢が多数付き、一見花のように見えるのがハナワラビと名付けられた由縁でしょう。

フユノハナワラビは明るい場所を好み、秋から冬にかけて雑木林の陽だまりなどで黄色い「花」を付けた姿にお目にかかることができます。

オオハナワラビもフユノハナワラビに似ていますが、栄養葉を構成する小さな葉（小葉）の鋸歯（縁のギザギザ）は先が鋭くとがっており、とがらないフユノハナワラビと区別することができます。生える場所も明るい場所でなく暗い場所を好むようです。

私が市内の植物を調査していた2000年頃にはオオハナワラビは見つからなかったのですが、2019年に二村山を訪れた里山植生の専門家によりその生育が確認されました。里山は人々が手を入れなくなってから明るい雑木林が減少し、常緑樹が優先する暗い林が増えたことが分布拡大の背景にあるとのことでした。あなたもハナワラビを見かけたら葉の先を虫眼鏡でのぞいてみてください。どちらでしょうか。

豊明市史（自然）執筆員　浅野　守彦



オオハナワラビ
鋸歯は鋭くとがる



フユノハナワラビ
鋸歯はとがらない

無料

相談窓口

12・1月



詳細は市ホームページをご確認いただくか、各問合せ先へお問い合わせください。

市ホームページ

※事前予約締切は相談により異なります。

今月のピックアップ！

PICK UP! 第78回人権週間12月4日㈮～10日㈭

人権相談

問 秘書広報課秘書広報係 ☎0562-92-8360

～「誰か」のこと　じゃない。～

すべてのみなさまの人権が尊重され、豊かで安心できる社会を実現しましょう。

とき 12月1日㈫10：00～15：00(12：00～13：00を除く)

ところ 市役所新館3階会議室10　対象 市内在住の人

内容 いじめ、偏見、差別、ハラスメントなど

事前予約 不要(当日先着順)　その他 【相談員】人権擁護委員

	相談名	事前予約	とき	問合せ	
子育て・教育相談	児童相談	—	月～金(祝除く)	こども家庭センター(子育て支援課内)	☎0562-91-0008
	育児相談	WEB	12月16日㈬・23日㈬ 2027年1月20日㈬・27日㈬	子育て支援課	☎0562-85-3950
		—	月～土(祝除く)	子育て支援センター「たけのこ」	☎080-9275-2474
悩み・困りごと相談	法律相談	☎	12月1日㈫・15日㈫ 2027年1月5日㈫・19日㈫	秘書広報課	☎0562-92-8360
	PICK UP! 人権相談	—			
	困りごと相談	—			
	行政相談	—	12月1日㈫、2027年1月5日㈫		
	司法書士相談	WEB	12月10日㈭、2027年1月14日㈭		
	行政書士相談	—	12月25日㈮		
	一般市民相談	—	月～金(祝除く)		
	消費生活相談	—	月・水・木・金(祝除く)	消費生活センター	☎0562-85-3712
	弁護士相談	☎	12月8日㈫、2027年1月12日㈫	社会福祉協議会	☎0562-93-5051
労働相談	労働相談	☎WEB	12月4日㈮	産業支援課	☎0562-92-8332
	若年者就職相談	☎WEB	12月9日㈬、2027年1月13日㈬		
	職業紹介	—	月～金(祝除く)	商工会	☎0562-93-6666
福祉相談	介護(お年寄り)相談	—	月～金(祝除く)	①北部地域包括支援センター ②中部地域包括支援センター ③南部地域包括支援センター	①☎0562-85-6622 ②☎0562-85-3133 ③☎0562-96-0808
	介護(認知症)相談	—	月～金(祝除く)	県認知症電話相談	☎0562-31-1911
	成年後見巡回相談	☎	12月15日㈫、2027年1月19日㈫	尾張東部権利擁護支援センター	☎0561-75-5008
	障がい者相談	—	月～金(祝除く)、12月5日㈯	障がい者基幹相談支援センター	☎0562-91-1760
	障がい児・発達相談	—	月～金(祝除く)	豊明市児童発達支援センター「どんぐり」	☎0562-85-6661
	ひとり親家庭相談	☎	月～金(祝除く)	子育て支援課	☎0562-85-3950
健康相談	健康テレホン110番	—	月～金(祝除く)	健康推進課	☎0562-85-3009
	こころ悩み相談	☎	12月17日㈭、2027年1月21日㈭	社会福祉協議会	☎0562-93-5051
その他	建築相談	☎	12月 8日㈫、2027年1月12日㈫	都市計画課	☎0562-92-1114
	不動産相談	☎WEB	12月14日㈪、2027年1月18日㈪		
	年金相談	☎	12月16日㈬、2027年1月20日㈬	笠寺年金事務所	☎052-822-2512

今月の表紙

大脇の梯子獅子は、秋の豊作を祝う神事として受け継がれてきた伝統行事です。

明治の初期と第二次世界大戦の動乱期に一時中断されたこともありましたが、地元関係者の努力により復活し、今日まで大切に継承されてきました。また、その歴史的・文化的価値が認められ、愛知県指定無形民俗文化財に指定されました(詳細はP2・3)。

豊明市公式SNS

LINE　facebook　Instagram　X

スマホで読む広報とよあけ

「マチイロ」アプリをインストール

マチイロ マチを好きになるアプリ

声で聞く広報とよあけ

音訳ボランティア「草笛の会」のご協力で、音声データとして提供しています。

市ホームページ

外国語で読む広報とよあけ

Publicity from Toyoake City (英語)　丰明广报 (中国語)

Thông tin thành phố Toyoake (ベトナム語)

BOLETIM INFORMATIVO DE TOYOAKE (ポルトガル語)

市ホームページ

市の人口 11月1日現在 (　)は前月比　計 67,730人(+37)　男 34,351人(+4)　女 33,379人(+33)　世帯 31,868(+30)

※申し込みに使用した個人情報は、その申し込み以外の目的には使用しません。
※広報とよあけに掲載されている二次元コードなどの外部サイトについては、市は一切責任を負いかねますので、ご了承の上ご利用ください。
※各事業は予算成立が前提であり、内容などが変更になる場合があります。

企画・編集・発行／豊明市行政経営部秘書広報課　〒470-1195 愛知県豊明市新田町子持松1番地1
☎0562-92-1111(代表)／☎0562-92-8360(直通)
FAX 0562-92-1141
HP https://www.city.toyoake.lg.jp/

広報とよあけは、再生紙を使用しています。