

わたしのまちの
情報です

広報

とよあけ

2026年

6
月号

No.955

ペットも大切な家族
ルールを守って快適な暮らしを

P3 6月1日から試験的に市役所の開庁時間を変更します

P3 「世界難民の日」関連イベントに参加してみんなで世界平和を考えよう

P5 豊明秋まつりinカラット出演者・出店者募集

別冊 とよあけ市議会だより No.267(2026年6月号)



まちの話題



広報に掲載した写真をご希望の場合は

秘書広報課(☎0562-92-8360)へお問い合わせください。

※広報とよあけ掲載のイベントなどには、市や報道機関などの取材、撮影が入る場合があります。ご協力をお願いします。



4月15日

正しい知識で健康寿命を伸ばす

市役所ホールにて長寿の学び場が開催され、オーラルフレイル予防について学びました。

唾液腺マッサージや「はっきりことば」などの口腔ケアを行う「とよあけ歯つらつ体操」など、自宅でできる予防法を実践しました。



4月25日

東海道を歩いて歴史を発見!

東海道を歩く「東海道歴史発見ウォーク第2弾」が開催され、21人が参加しました。

参加者は、歴史民俗資料調査研究会の案内のもと、市内の東海道と周辺を歩きながら阿野一里塚などの史跡を巡りました。

4月21日

赤ちゃん人形で沐浴を体験

保健センターにてマタニティクラス「楽しくお風呂に入れてみよう編」が開催され、5組が参加しました。

講座では、助産師の指導のもと沐浴の基本や安全な抱き方、お湯の温度などについて学び、参加者は赤ちゃん人形を使った体験で赤ちゃんの沐浴をより具体的にイメージし、出産に向けた準備への理解を深めることができました。



4月24日

のばせ健幸寿命!

2025年度に開催された「とよあけ健康ウォーキング」すべての回に参加した9人に市長から完歩証が手渡されました。推進員が考えた地域の魅力を紹介しながら歩くコースは参加者に大好評だそうです。



5月11日

収穫が楽しみ

栄保育園の年長さんがサツマイモとトマト、キュウリ、トウモロコシなどの夏野菜の苗植えを行いました。

苗を1本ずつ丁寧に植え、根元に土を優しく被せると、「大きくなーれ」と心を込めてお水をあげました。



毎月第4金曜日開催。詳細はP14をご確認ください。





6月1日
から

試験的に市役所の開庁時間を変更します

問 企画政策課政策推進係
☎ 0562-92-8318

来庁しなくてもいろいろな予約・申請ができます

市民のみなさまにより良いサービスをお届けし、市役所の機能をさらに充実させる取り組みとして、6月1日(月)から試験的に開庁時間を変更します。

開庁時間
変更前→8:30~17:15
変更後→9:00~17:00
(最終受付16:45)

期間
試行期間
2026年6月~12月末
本格運用
2027年1月~(予定)

対象
市役所本庁舎の窓口
(他の公共施設は変更なし)



市民課の混雑状況を市ホームページで確認できます!



混雑状況

コンビニ交付 問 市民課市民係 ☎ 0562-92-1112

マイナンバーカードを利用して、全国のコンビニエンスストアなどに設置されているマルチコピー機で各種証明書が取得できます。
6月1日(月)~2027年3月31日(水)は、住民票の写し、印鑑登録証明書、所得課税証明書を100円引きで取得できます!

オンライン申請 ※各担当課へお問い合わせください。

パソコンやスマートフォンから申請ができ、時間や場所を選ばずに手続きができます。



市ホームページ

窓口優先予約 ※試験的に実施します。各担当課へお問い合わせください。

事前にオンラインで来庁予約することで、窓口での案内を優先的に行うためのものです。対象課は順次拡大していきます。



市ホームページ
(窓口優先予約)

住民異動などの優先予約

問 市民課市民係 ☎ 0562-92-1112

対象手続き 住民異動(転入・転出・転居・世帯変更など)の手続き、印鑑登録の申請手続き



市ホームページ
(住民異動などの優先予約)

予約方法

市公式LINEリッチメニューの「申請・予約等」、または市ホームページにて

「世界難民の日」関連イベントに参加して

みんなで世界平和を考えよう

写真展

問 企画政策課政策推進係 ☎ 0562-92-8318

とき 6月12日(金)~19日(金)

ところ 市役所本館1階アトリウム、共生交流プラザ「カラット」南館1階みんなのテラス

ブルーライトアップ

問 秘書広報課秘書広報係 ☎ 0562-92-8360

国連カラーであるブルーのペットボトルランタンを持ち寄り、美しいブルーのライトアップに世界平和を願いましょう。

とき 6月19日(金)19:00~20:00

ところ 共生交流プラザ「カラット」南館1階みんなのテラス

持ち物 ブルーのペットボトルランタン(当日会場でも作れます)



市ホームページ

みんなでペットボトルランタンを作ろう

とき 6月19日(金)16:30~18:30

ところ 共生交流プラザ「カラット」南館1階フォーラム

持ち物 お好みのペンやシールなど
※はさみ、テープ、サインペンは一定数会場にあります。

その他 希望者は、ライトアップ終了後に自作のランタンをお持ち帰りいただけます。詳細は、当日職員へお声掛けください。

先着
100人

世界平和を願う作文募集

ライトアップ内で作文発表を行い、平和について考えてみませんか?

対象 18歳未満の人(住所は問いません)

内容 世界平和への思いを600字程度にまとめてください(任意様式)。

申込み 6月19日(金)18:30~19:00に共生交流プラザ「カラット」南館1階みんなのテラスへ直接

6月20日は国連が定めた「世界難民の日」です

木造住宅の 無料耐震診断や 改修費等補助金助成制度のご案内

市では、住宅の耐震診断、耐震改修および解体、シェルター整備に対し、要する費用の一部を予算の範囲内で助成しています。

また、耐震改修工事を行った事業者が申請者の委任を受け、補助金を代わりに受け取ることができる代理受領制度も利用できます（無料耐震診断を除く）。



市ホームページ

① 無料耐震診断

対象

- 以下の①～⑦すべてに該当する建築物
- ① 1981年5月31日以前または1981年6月1日以降、2000年5月31日以前に工事着手した建物
 - ② 構造が木造で在来軸組み工法または伝統構法で建てられた建物
※ ツーバイフォー、木質パネル工法などは対象外（一部対象）
※ 増築部分が木造以外で建てられている建物（混構造）は対象外
 - ③ 2階建て以下の建物
 - ④ 戸建て住宅、一部の併用住宅、長屋、共同住宅に該当する建物
 - ⑤ 現在居住している、または居住する予定の建物
 - ⑥ これまでに市が実施する無料耐震診断に申し込みしていない建物、または過去に市が実施する無料耐震診断を受けてから5年以上経過している建物
 - ⑦ 耐震改修工事をしていない建物

② 耐震改修

対象

- これまでに市が助成する耐震改修や耐震シェルターの補助を受けていない建物で、以下の①～③いずれかを満たす工事
- ① 耐震診断の結果、判定値が0.7未満の場合
耐震改修後の判定値を1.0以上とする耐震改修工事
 - ② 耐震診断の結果、判定値が0.7以上1.0未満の場合
耐震改修後の判定値について、耐震診断の判定値に0.3を加算した数値以上とする耐震改修工事
 - ③ 耐震診断の結果、判定値が1.0未満の場合
一部を工事することにより1階の判定値を、1.0以上とする工事

③ 除却費補助

対象

- これまでに市が助成する耐震改修や耐震シェルターの補助を受けていない建物で以下の①～③いずれかを満たす建物の1棟すべて解体する工事
- ① 市が実施する無料耐震診断で判定値1.0未満と診断された旧基準木造住宅
 - ② (一財)愛知県建築住宅センターが実施する住宅耐震診断で得点が80点未満と診断された旧基準木造住宅
 - ③ 容易な耐震診断調査票において、一見して倒壊の危険性があると判断された旧基準木造住宅

④ 耐震シェルター整備

対象

- これまでに市が助成する耐震改修や耐震シェルターの補助を受けていない建物で、地震発生時に避難が困難であると思われる人が使用する居室、寝室
さらに以下の①②いずれかを満たす建物
- ① 市が実施する無料耐震診断で判定値が1.0未満と診断された旧基準木造住宅
 - ② (一財)愛知県建築住宅センターが実施する住宅耐震診断で得点80点未満と診断された旧基準木造住宅

共通事項

- 申込み**
- ① 随時（2026年度内に診断を希望する場合は12月28日(月)まで）
 - ②～④ 12月18日(金)まで（実績報告：完了日から30日以内または2月末日のいずれか早い日）
- 申込書（都市計画課に設置または市ホームページよりダウンロード可）に必要事項を記入の上、都市計画課へ直接
※ 設計業務や工事の契約は、補助申請後、交付決定が下りた日以降の契約締結としてください（交付決定前に契約・着手したものは補助対象外）。

その他 非木造住宅や住宅以外の建築物の耐震診断や耐震改修に対する助成制度もあります。その他の補助金交付の条件や流れなどの詳細は、都市計画課へお問い合わせください。

豊明 秋まつり in カラット

出演者・出店者 募集

とき **11月1日(日)**
10:00~16:00
(前日祭10月31日(土))

ところ **共生交流プラザ「カラット」**

※市内在住・在勤・在学の人、秋まつりの運営にご協力いただける人の出演・出店を優先します。
※応募者多数の場合は選考の上、決定します。

市民ステージ出演者

- 出演日** 11月1日(日)
- 出演時間** 15~20分程度
- 出演場所** 体育館ステージ、中央広場(芝生エリア)
- 申込み** 7月1日(水)~24日(金)に豊明秋まつり市民ステージ出演者専用公式LINEにて
- その他** 8月21日(金)ごろまでに出演の可否を連絡します。



豊明秋まつり市民ステージ出演者専用公式LINE

みんなのマーケット出店者

- 申込み** 7月1日(水)~15日(水)に豊明秋まつりみんなのマーケット出店者専用公式LINEにて
- その他** 7月31日(金)ごろまでに出店の可否を連絡します。



豊明秋まつりみんなのマーケット出店者専用公式LINE

新企画!!

豊明秋まつり開催日にパフォーマンススタジオを貸し出します！
体験会や発表など、使い方はアイデア次第！

- とき** 11月1日(日)10:00~16:00
- 料金** 1時間1,000円(準備片付け込み)
- 申込み** 8月31日(月)までにメール(☒ toyoakeakimaturi@gmail.com)にて
- その他** 内容を選考の上、9月中に連絡します。

キッチンカー



- 出店日** 10月31日(土)、11月1日(日)
- 出店場所** カラット駐車場 **ブースサイズ** 3m×6m
- 出店料** 両日出店 10,000円
10月31日(土)のみ 5,000円
11月1日(日)のみ 7,000円
※両日出店できる人優先
※電源貸し出し有り(3,000円/日)
※売上補償、補填無し
- 定員** 10月31日(土)8枠、11月1日(日)15枠

豊明秋まつり 実行委員大募集

イベントの企画・運営に興味のある人、出演・出展・出店希望の団体の人など、私たちと一緒に新しい「豊明秋まつり」を作り上げていきませんか？

- 応募条件** 新しいことにチャレンジしたい、豊明が好き、など秋まつりに夢が描ける人！企画持ち込みも大歓迎！
- 応募方法** 実行委員会にお越しいただくか、メール(☒ toyoakeakimaturi@gmail.com)にて
- 実行委員会** **とき** 第3火曜日19:00~
ところ 共生交流プラザ「カラット」南館1階フォーラム



豊明秋まつりホームページ



豊明秋まつり公式Instagram

縁日・マルシェ

- 出店日** 11月1日(日)
- 出店場所** 屋外 **ブースサイズ** 3m×3m
- 出店料** 3,000円
- 出店内容** ワークショップ・物販
- 定員** 21枠程度



キッズクリエイター

- 出店日** 11月1日(日)
- 出店場所** 屋外 **ブースサイズ** 2m×1.5m
- 出店料** 500円 **出店内容** ワークショップ・物販
- 定員** 5枠程度
- その他** 夏休みに事前講習会あり

くらし インフォメーション



税

今月の納期限 6月30日(火)

〇市県民税 全期・第1期
債権管理課納税管理係
☎0562-92-8373

口座振替をご利用の方は納期限の前日までに通帳の預金残高をご確認ください。

※再振替は行いません。

市県民税の口座振替に関する 納付方法の変更手続き

債権管理課納税管理係
☎0562-92-8373

納付方法の変更(期別と全期の変更・口座振替の中止)をする場合は、6月17日(水)までに納税通知書をお持ちの上、債権管理課で変更の手続きをしてください。

※納付方法を全期としている人は、全期分が振替不能となった場合、期別へ変更し、1期分は督促状、2期分以降は期別で口座振替となります。

防災・安全

消防団警防技術大会

防災防犯対策課防災・消防係
☎0562-92-8305

従来の消防操法から実災害を想定した実践訓練へ転換し、競技会方式で各分団が順位を競います。

地域の安全安心を守る消防団員へのご声援をお願いします。

時 6月21日(日)9:00~12:00(予定)

所 尾三消防本部豊明消防署

空き家問題110番

県弁護士会事務局業務・広報係
☎052-203-0730

空き家に関するお悩みに弁護士が電話で答えます。

時 6月8日(月)、9月8日(火)、12月8日(火)、2027年3月8日(月)
10:00~16:00

料 無料

申 不要

他 専用ダイヤル☎052-223-2355

※相談日のみ利用可能。

通話料金は相談者の負担。

生活・環境

産前産後期間の 国民年金保険料の免除

笠寺年金事務所
☎052-822-2512

出産予定日または出産日の属する月の前月から4か月間(多胎妊娠の場合は、3か月前から6か月間)の国民年金保険料が免除されます。免除された期間は保険料を納付したものととして老齢基礎年金の受給額に反映されます。

対 産前産後免除期間に国民年金第1号被保険者の期間がある人

持 母子健康手帳

申 保険医療課にて

※出産予定日の6か月前から出産後まで申請できます。

イベント

生涯学習情報チャレンジ



生涯学習課生涯学習係
☎0562-92-8317

市ホームページ

●心理学的な観点からみる円滑な コミュニケーション

心理学に基づくコミュニケーション技法である「アサーション」を中心に紹介します。

時 7月12日(日)10:30~11:30

所 南部(前後駅前)公民館

対 どなたでも

定 20人※応募者多数の場合は抽選

料 200円

持 筆記用具

申 6月21日(日)までに市公式LINE、または往復はがきにて

他 【講師】星城大学リハビリテーション学部助教 沓名一朗氏
託児あり(200円)



市公式LINE

●ふしぎ万華鏡を作ろう

身近な物を使って科学の面白さを体験できるサイエンスショーや、万華鏡を作りながら光の不思議を体験します。

時 7月23日(木)10:00~11:30

所 南部(前後駅前)公民館

対 小学生

※小学1・2年生は保護者同伴

定 20人※応募者多数の場合は抽選

料 200円

※保護者も受講料が必要です

持 筆記用具

申 7月2日(日)までに市公式LINE、または往復はがきにて

定期的に健康診断を受けましょう!

- 定期健康診断
- 人間ドック
- 歯科検診
- 婦人科検診
- 生活習慣病予防健診
- 健診バスによる巡回健康診断



男女別フロアでリラックスしてご受診いただけます。
※一部共用部分あり



医療法人 九農会
中京サテライトクリニック

〒470-1101 豊明市沓掛町石畑180番地1

TEL. (0562) 93-8222

広告内容に関するお問い合わせは直接広告主へ

他 【講師】愛知こどもの国 嶋崎徹氏
託児あり(200円)



市公式LINE

手作り絵本講座 ～自分だけのオリジナル 絵本を作ってみませんか～

図書館
☎0562-92-4946

話を作ることや絵を描くのが苦手な人も、イラストの切り抜きや写真を使って工夫すれば、すてきな絵本が完成します。

時 7月1日・15日、8月5日、9月2日・16日、10月7日、11月4日
全日水曜日10:00～12:00
(全7回)

所 図書館2階会議室

対 全7回すべて参加できる人
(託児はありませんが、乳幼児のお子さんと一緒に参加できます)

定 10人(先着順)

¥ 無料(材料は各自で用意)

持 筆記用具、はさみ、色鉛筆など

申 6月10日(水)9:00から図書館へ電話、または直接

他 【講師】戸松敦子氏



読み聞かせボランティア 養成講座

図書館
☎0562-92-4946

時 ①7月30日(木)
②8月27日(木)
③9月17日(木)
10:00～12:00(全3回)

所 図書館2階会議室

対 全3回すべて参加でき、受講後に図書館で読み聞かせボランティアとして活動できる人

内 ①集団での読み聞かせの基礎を学ぼう

②絵本・紙芝居を読んでみよう I

③絵本・紙芝居を読んでみよう II

定 10人(先着順)

¥ 無料

持 筆記用具

申 6月10日(水)9:00から図書館へ電話、または直接

他 【講師】豊田中央図書館読書指導者 高木雅美氏

読み聞かせボランティア 「おはなし隊」

図書館
☎0562-92-4946

読書推進活動の一環として読み聞かせボランティア「おはなし隊」を派遣し、絵本や紙芝居の魅力を伝えています。他にも、手遊びやウクレレに合わせて歌うなど、参加者の年齢に合わせて楽しいおはなし会を行います。

時 要相談
(10:00～16:00のうち30分～45分程度)

対 市内の高齢者施設(デイサービス)や子ども会、老人会など地域のイベント

¥ 無料

申 実施日の1か月前までに図書館へ電話、または直接

ポルトガル語教室

市国際交流協会
☎0562-92-4649

時 7月16日・23日・30日、
8月6日・20日・27日、
9月3日・10日・17日・24日
全日木曜日19:00～20:30
(全10回)

所 共生交流プラザ「カラット」
北館3階活動室1

対 19歳以上のポルトガル語初心者
(住所は問いません)

定 18人(先着順)

※8人未満の場合は開講しません

¥ 7,000円(会員5,500円)

※別途テキスト代1,980円必要

申 6月19日(金)までに、国際交流協会へメール(☎toyoake@tira.jpn.org)または往復はがきを共生交流プラザ「カラット」(〒470-1131二村台1-27)に、住所、氏名(ふりがな)、年齢、電話番号を記入の上、郵送

他 【講師】嶋原美幸氏

大蔵池公園七ツイベント

豊明墓地・都市公園パートナーズ
☎0562-57-0406

大蔵池公園に設置した笹に、願い事を書いた短冊を飾ることが出来ます。

時 7月1日(水)～7日(火)
10:00～17:00
※無くなり次第終了

所 大蔵池公園公園管理事務所前

対 どなたでも(未就学児は保護者同伴)

片付けトントン



- 不用品回収
- 部屋の片付け

受付 8:00～20:00 (年中無休)

リサイクルの
(株)中西

見積
無料

0120-947-479

豊明市栄町高根 103



お客様の
声

さわやかで感じがよかった。思い出の品に気を配りながらきれいにしてくれた。(60代ご夫婦・豊明・空き家の片付け)

● 笹の無料配布

時 7月5日(日)10:00~17:00

※無くなり次第終了



豊明墓地・都市公園パートナーズ
ホームページ

大蔵池公園ラジオ体操

豊明墓地・都市公園パートナーズ

☎0562-57-0406

スタンプカードを配布し、スタンプを10個以上ためた人には、プレゼントがあります。

時 7月1日(水)~8月30日(日)の毎週水曜・日曜日(8月9日(日)・12日(水)を除く)8:40~8:55

※雨天中止

所 大蔵池公園公園管理事務所前

対 どなたでも

申 不要

他 雨天などで中止になる場合があります。開催の有無は、公園管理事務所前の案内掲示をご確認くださいか、電話でお問い合わせください。



豊明墓地・都市公園パートナーズ
ホームページ



福祉・保健

健診実施医療機関情報のお詫びと訂正

健康推進課健康推進係

☎0562-85-3009

4月上旬(特定健診)、5月中旬(はつらつ健診)に対象者へ送付した医療機関情報に一部誤りがありました。深くお詫びします。

相生山クリニック

誤: 予約不要

正: 電話または窓口※予約が必要です。



市ホームページ

患者さん向けがんセミナー

藤田医科大学病院がん相談支援センター

☎0562-93-2284

時 6月19日(金)11:00~12:00

所 フジタモール2階2-1会議室

内 がんの放射線治療について



藤田医科大学病院
ホームページ

6月は「食育月間」です

健康推進課健康推進係

☎0562-85-3009

食育月間とは、家庭や学校、職場など、地域全体で食育の推進に取り組んでいただくために設けられた食育の強化月間です。できることから少しずつ始め、健康な体づくりに取り組みましょう。

● 家族や友達と楽しく食べよう

会話しながら食べることで体と心を育み、食事を通してコミュニケーションの場になります。

● 1日3食食べよう

元気の源は朝食にあります。

● 「いただきます」「ごちそうさま」を言おう

命をいただくことへの感謝の気持ちを忘れずに。

● とよあけヘルシーレシピ

市では「よい食生活、+片手いっぱい野菜から」を合言葉に、とよあけヘルシーレシピの普及・推進に取り組んでいます。詳細はP14をご確認ください。

子育て・教育

おやこ食育セミナー
~調理員さんと一緒に作る
韓国メニュー~

学校給食センター栄調理場

☎0562-97-3901

時 7月25日(出)10:00~13:30ごろ
(試食時間を含む)(受付9:30~)

所 共生交流プラザ「カラット」
北館3階調理室

対 市内在住の小学生とその保護者
※お子さんのみの参加は不可
※アレルギーの対応および託児の対応はしていません。

内 【メニュー】キンパ(2種類)、チヂミ、中華スープ(わかめスープ)、マンゴープリン(予定)

定 5組(1家族1組)
※応募者多数の場合は抽選

¥ 大人1人500円、子ども1人300円

持 エプロン、三角巾、ふきん1枚、手拭き1枚、スリッパ、筆記用具

申 6月22日(月)までに申込みフォームにて

草刈り まずは相談ください!

電話でサーッと見積無料

080-7379-2461 (担当直通)

(株)東海デンサー

〒470-1121 愛知県豊明市西川町島原9-11 野村ビル2階

Tel 0562-93-5537

広告

豊明で
16年

庭木1本から承ります!

広告

お客様へのお約束

庭木1本より明瞭料金
トイレはお借りしません
土日でもOKです
お茶はご遠慮します

広報とよあけをご覧の方に

生垣の剪定 長さ1m
高さ2m
通常2,200円を(税込)
初回限定 発着10名様
1,100円!

「広報紙を見た」とお伝え下さい
※6/10受付分よりスタート

ガーデンエクステラズ 大府店
カタクラ(東証スタンダード上場会社)グループ 大府市共西町4

☎0120-61-4128

広告内容に関するお問い合わせは直接広告主へ

抽選結果は6月26日(金)ごろメールにてお知らせします。

7月1日(水)までに連絡がない場合は栄調理場へメール(✉ kyushoku@city.toyoake.lg.jp)にてお問い合わせください。

他 【講師】(株)ジーエスエフ



申込みフォーム

教科書展示会

県教育委員会義務教育課
☎052-954-6799

教科書に対する理解や関心を深めていただくために、教科書センターで教科書展示会を開催します。展示会場には投書箱を用意しますので、教科書に対するご意見やご要望をお寄せください。

時 6月2日(火)～26日(金)

他 会場および展示時間は、県ホームページをご確認ください。



県ホームページ

さわやかDAY

学校支援室
☎0562-92-1292

各地域では、登下校をはじめ多くの場面で防犯ボランティアのみなさまが子どもたちの安全と安心を見守る活動をしています。見守りの目を増やし、子どもたちや地域の安全と安心のために、みなさまのご協力をお願いします。

時 6月8日(月)、11月6日(金)児童生徒登校時

7:45～8:15(地域の状況に応じて)

所 児童生徒登下校危険箇所、通学路
内 【実施方法】

- 通学路の要所に立ち、子どもたちの安全を見守る
 - 児童生徒の登校に付き添う
 - 危険箇所を巡回する
- ※短時間でも、一部区間の見守りでも構いません。

他 「さわやかDAY」に関する各諸団体への文書の送付は行いません。

コミュニティスクール

学校支援室
☎0562-92-1292

コミュニティスクールとは、学校運営協議会を設置した学校のことです。学校が抱える課題が複雑化・多様化する中、学校だけではなく、社会全体で子どもの育ちを支えていくことが求められていることを背景に、各自治体が設置するよう努めなければならない組織として位置付けられています。



市ホームページ

早期教育相談

学校支援室
☎0562-92-1292

県教育委員会では、子育てで気になることがある人、お子さんに障がいの可能性があると思われる人、お子さんの就学について相談したい人などに早期教育相談を実施します。

時 7月23日(木)・24日(金)

10:00～16:00

所 春日井市ささえ愛センター

(春日井市春見町3)

対 乳幼児期(0歳以上)から2027年度に新1年生になるお子さん(6歳まで)とその保護者

¥ 無料

申 6月10日(水)までに学校支援室へ電話、または直接

学区の変更

学校教育課学校教育係
☎0562-92-8316

工事の間米南部土地区画整理事業施行地区は現在二村台小学校区ですが、2027年4月1日から大宮小学校区に変更になります。



その他

6月23日～29日は「男女共同参画週間」です

企画政策課政策推進係
☎0562-92-8318

個人が職場で、学校で、地域で、家庭で、それぞれの個性と能力を発揮

はこべる便利屋ハコビット [広告]

安心地元の便利屋さん
ちょっとしたお困りごとお電話ください。

豊明市在住、三崎小・豊明中・豊明高出身の梅本が対応致します。
不用品の片付け、草刈り、ゴミ屋敷の片付けなど、何でもお任せください!

☎ **0120-553-928** (24時間受付)
豊明市西川町善波 10-1 (直通) 090-1297-9447

お気軽にご相談ください!

相 続
遺言書作成
贈与の登記
担保抹消
成年後見

吉川司法書士事務所
司法書士 吉川 豊
(愛知県司法書士会所属)
豊明市西川町島原 2-2-103
TEL 0562-91-4350

吉川事務所 豊明市

できる「男女共同参画社会」を実現するためには、政府や地方公共団体だけでなく、一人ひとりの取り組みが必要です。

私たちのまわりの男女のパートナーシップについて、この機会に考えてみましょう。

監査委員の選任

秘書広報課人事係
☎0562-92-8360

5月15日(金)に開催された市議会開会議会で、議会選出の監査委員に三浦桂司氏(阿野町)が選任されました。



創業支援補助金

産業支援課企業支援係
☎0562-92-8332

創業に直接かかる経費の一部を補助します。

※事業着手前に市商工会が発行する事業計画認定書が必要です。

● 補助金額

対象経費の2分の1の額
(限度額10~20万円)

● 補助対象

- ① 申請年度内に創業し小規模企業者になる人
- ② 創業の日から3年を経過しない小規模企業者

※小規模企業者は中小企業基本法の定義によります。

● 対象事業例

店舗などの新築、増改築、改装、賃借、キッチンカーなどの購入、改造



市ホームページ

豊明市の予算執行状況

財政課財政係
☎0562-92-8314

2025年度下半期(2025年10月1日~2026年3月31日)の予算執行状況をお知らせします。



市ホームページ

東部知多衛生組合 一般会計予算

東部知多衛生組合
☎0562-46-8855

2市2町(豊明市、大府市、東浦町、阿久比町)で構成している東部知多衛生組合の財政状況(2025年10月1日~2026年3月31日)をお知らせします。



東部知多衛生組合
ホームページ

花マルシェコラム

産業支援課地域振興係
☎0562-92-8332

市ホームページにて、とよあけ花マルシェプロジェクトリーダー永田晶彦氏によるコラムを掲載しています。



市ホームページ

伝言板

秘書広報課秘書広報係
☎0562-92-8360

- 内 ● 片付けのプロ直伝！
フリマアプリ勉強会
- 最新地震前兆講座
「気象衛星画像で地震予知」
- 豊明ひまわりコーラス演奏会
- 盆栽を楽しみませんか
- 無料体験会！
豊明市ジュニアオーケストラ

申 【掲載号】2026年8月号
【締切日】6月11日(木)



市ホームページ

今月のかぞく川柳

生涯学習課生涯学習係
☎0562-92-8317

- 優秀賞
沓掛中2年(2025年度)
島和音さん
父「母の日と 扱い違うなあ 子供たち」
子「お父さん 忘れてごめん 父の日を」

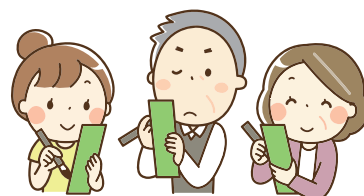

企業版ふるさと納税

企画政策課政策推進係
☎0562-92-8318

- 4月23日(木)
市内に工場を構える千代田工業株式会社より企業版ふるさと納税による

お子様の結婚が心配な方の **完全予約制** ※定員不足の場合、開催なし **広告**

親同士のお見合い交流会

会場：プライムセントラルタワー名古屋駅前店 第17会議室

6月14日(日) 14:00~

費用 **3,000円(税込)** ※おひとりでもご夫婦でも同額 **主催** 結婚相談所ムスペル名古屋

お問い合わせ **052-253-6636**
参加申込はこちら

名古屋市中区錦二丁目17-28 CK15伏見ビル6階 営業時間：10時~19時 定休日：第2・第4水曜日

CCNet Business **CCNetで課題解決しませんか？** **広告**

~店舗・法人さま向けサービスのご案内~

- 社内環境をスマートに整えたい
- もっと地域の人に知ってもらいたい
- 面白いことをして他と差をつけたい

CCNet株式会社 東名局
TEL 0120-441061 名古屋市中区元徳重 1-103

広告内容に関するお問い合わせは直接広告主へ



豊明市長 令和場所 其の七十六

「桶狭間」 ウォーキングを楽しもう

豊明市長 小浮 正典
こうき まさふみ



当広報紙先月号でもご紹介の通り、6月最初の週末となる6日(土)と7日(日)には桶狭間古戦場まつりが開催されます。

時期もありました。今は双方のガイドが尊重し合い、互いの古戦場を紹介しています。

ところで、市内には国史跡「桶狭間古戦場伝説地」、地続きの名古屋市緑区には「桶狭間古戦場公園」があります。遠方から来られた方はとまどいます。「どつちが本物?」と。

このたび、名古屋市長が7つのクアオルト®健康ウォーキングコースを設定され、その一つが豊明市側も含む「歴史ロマン!決戦桶狭間コース」になりました。当市の古戦場伝説地はもちろん、愛知用水脇の遊歩道も組み込まれたとても素敵なコースです。

私は「国史跡は豊明市の側だけです。江戸時代から多くの遺跡があります」と事実を説明しております。ただし、1560年の桶狭間の戦いにおいて、戦場が今の両市域にまたがっていたことに異論はないのですが、今川軍の本陣がどこにあったのか、今川義元が討ち取られたのがどこなのかは判明しておらず、多くの説があります。

豊明市と緑区は間違いなく経済圏としてつながっており、生活上は互いに欠かせません。緑区と豊明市は今後更に住民同士の交流を深めていきたいと合意しています。他のコースも含めて緑区の財産・自然をもっと楽しみましょう。

※緑区のクアオルト健康ウォーキングは緑区民以外も参加可能です。

とよあけ桶狭間ガイドボランティアの方々には豊明市側と、また名古屋市の桶狭間古戦場保存会の方々には名古屋側とそれぞれ理論武装しています。一時は「現代版桶狭間の戦い」とテレビで報道された



緑区ホームページ



協定締結

長寿課地域ケア推進係
☎0562-92-1261

●5月1日(金)

市内の高齢者が住み慣れた地域でいつまでも安心して暮らしていける地域社会の実現を目指し、株式会社レクストと高齢者等地域見守り活動に関する協定を締結しました。

協力事業者のみなさまの日常業務の中で「緩やかな見守り」を行っていただき、何らかの異変を発見した場合には長寿課に連絡をしていただきます。



寄附をいただきました。いただいた寄附金は、市民が世代や分野を超えてつながり、興味関心に応じた多様な活動との出会いが生まれる場所である共生交流プラザ「カラット」のさらなる事業の発展に使われます。



広報とよあけでは情報を9つのカテゴリにまとめ、色分けとアイコンで分かりやすくご案内しています

- ☎ 税
- 🚒 防災・安全
- 🏠 生活・環境
- 🎵 イベント
- 🔍 募集
- 👴 シニア
- 🏥 福祉・保健
- 👶 子育て・教育
- 🗨️ その他

日替わりで週1回・1食からお届け

配達お弁当

無料試食サービス実施中

小町(小)	普通食セット
430円(税込)	600円(税込)
※配達料含む	※配達料含む

配食のふれ愛 カフェドチャー店
☎0562-38-5747 ☎050-5236-2703
FAX:052-308-3223 Mail:fureai@qoljp.com
住所:〒470-1111 豊明市大久伝町西53-6 / 定休:日曜日 / 受付時間:9時から18時

株式会社 ナカノ金物

【おすすめ商品のご案内】
節電に役立つよしず入荷しました!
立てかけたよしずに水をかけると、室内に入ってくる風が2度前後下がるといわれています。
今年も1本~市内無料配達します。

電話 93-1017 住所 三崎町三崎4-5 PayPay 使えます!

広告内容に関するお問い合わせは直接広告主へ



ふれあいミニデイサービス

問 長寿課地域ケア推進係

☎ 0562-92-1261

外出する機会を増やし、楽しいひと時を過ごしていただける参加型の活動です。

内容 健康づくり、認知症予防のための音読(読み語り)、お茶・お菓子を楽しみながらの歓談、創作活動(折り紙など)、季節行事(夏祭りなど)、食事の提供(手作りで、季節の食材を使用)など

教室名		とき	ところ	参加費	
1日コース	まめちゃん	第1金曜日	JAあいち尾東南部営農センター	500円 (昼食・お菓子 や材料費代)	
	さくら	第1月曜日	ゆたか台公民館		
	なの花	第2月曜日	おおわき		大脇コミュニティーセンター
			西部		JAあいち尾東豊明栄支店
	キラキラ	第2金曜日	豊明団地自治センター		
	なかよしこよし	第3月曜日	JAあいち尾東豊明支店		
	チューリップ	第4金曜日	JAあいち尾東南部営農センター		
半日コース	めぐみ・わかばサロン	第2金曜日	JAあいち尾東南部営農センター	100円 (お茶・お菓子 代)	
	ゆたか台サロン	第4木曜日	ゆたか台公民館		
	サロンおおわき	第4月曜日	10:00~ 12:00 大脇区憩いの家		
	サロン西部	第3月曜日	JAあいち尾東豊明栄支店		
	なかよしサロン	第1月曜日	JAあいち尾東豊明支店		

ふれあい
ミニデイ
サポーター
募集中!

会場や昼食準備などのお手伝いを
してくださる人を募集しています。

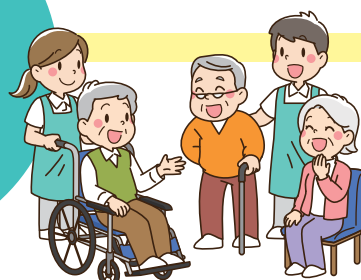

まずは見学や短時間の
お手伝いから参加してみませんか?

申込み 長寿課へ電話にて



運動・健康・交流で楽しいひとときを！ 各教室のご案内

問 長寿課地域ケア推進係
☎ 0562-92-1261

充実した毎日を送るため、新しいことに挑戦して、仲間と楽しいひとときを過ごしませんか？

対 象 市内在住でおおむね65歳以上の人 参加費 無料 申込み 不要

やるぞ！！大金星体操 in トヨペット

- と き** 毎週火曜～金曜日
(祝日、お盆、年末年始を除く)
【午前】10：00～11：00
【午後】14：00～15：00
- と ころ** 名古屋トヨペット豊明店1階
(新田町子持松14-1)
- 内 容** DVDを見ながら3種類の大金星体操をします。
- 持ち物** 飲み物、タオル

健康レク会

- と き** 第4金曜日
13：00～14：30
(コーラス練習14：00～)
- と ころ** けやきテラス(豊明団地内)
- 内 容** ボッチャ、モルック、健康体操など
- 持ち物** 飲み物

認知症予防教室

- 内 容** 筋力トレーニング、口腔体操、脳トレーニング※座りバージョンもあり
- 持ち物** 飲み物、運動のできる服装

紫雲殿

- と き** 6月8日(月)・18日(木) 2027年
7月6日(月)・22日(水) 1月22日(金)・28日(木)
8月3日(月)・20日(木) 2月3日(水)・26日(金)
9月11日(金)・17日(木) 3月8日(月)・26日(金)
10月5日(月)・28日(水)
11月13日(金)・25日(水)
12月7日(月)・24日(木)
- と ころ** 紫雲殿豊明斎場2階または
3階会議室(大久伝町西53)

曹源寺

- と き** 第3月曜日(祝日を除く)
14：00～15：00(受付13：30～)
- と ころ** 曹源寺観音堂(栄町内山45)

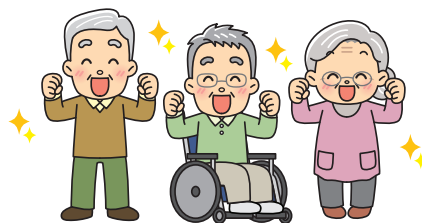

2026年度区長・副区長のみなさまをお知らせします

問 共生社会課協働推進係
☎ 0562-92-8306

区名	区長	副区長
東沓掛	加藤 千秋	石川 達三
西沓掛	山田 正美	原田 育男
勅使台	田中 隆司	堀田 敦嗣
西 川	奥田 良一	時田 真
三 崎	浅井 健次	山口 良浩
ゆたか台	江本 元宣	新村 鉄朗
吉 池	近藤 広信	宮本 英彦
大久伝	長谷川吉且	中野 茂男
中 島	早稲田義孝	村山 勝己

区名	区長	副区長
阿 野	小田 典夫	野村 幸蔵
大 脇	三島 康	相羽 喜次
大 根	平野 敬祐	平山 啓介
桜ヶ丘	高橋 敏夫	岩田 章
坂 部	加藤 忠広	高津 正利
前 後	大塚 誠	加藤 明
落 合	大倉野 誠	會田 能史
桶狭間	宇田 洋子	若林 宗次
館	花野 幹朗	大田 康男

区名	区長	副区長
西	半田 明美	安井 武彦
間 米	早川 直彦	河本 俊治
二村台1	田中 恵子	野村 眞徳
二村台2	齋藤 美波	中島 吉之
二村台3	田川早百合	鈴木 裕枝
二村台4	大野 満	山内 健史
二村台5	糸魚川幸江	安藤 久男
二村台6	山中 進	前坂八重子
二村台7	和田 文雄	近藤 祿胤

(敬称略)

6月4日～10日は
「歯と口の健康習慣」

歯にイーはなし



問 健康推進課健康推進係
☎ 0562-85-3009

市は「豊明市歯と口腔の健康づくり推進条例」を制定し、生涯にわたる歯と口腔の健康づくりに取り組んでいます。

歯周病とは

歯と歯ぐきの中に細菌が入り、次第に歯ぐきや骨が壊されていく慢性的な病気です。

20・30歳代の約3人に1人が歯周病に罹患しており、年齢を重ねるごとに罹患率は増え、成人全体の約7割の人が歯周病に罹患しているとても身近な病気です。

しかし自覚症状がなかったり、歯周病と気付かず放置し、静かに進行してしまうことが多いのも特徴です。「歯ぐきが痛い、腫れている、出血がある」その症状はもしかしたら歯周病の始まりかもしれません。

歯周病が進行すると

歯を支えている骨が溶け、歯がぐらぐらになる、歯肉が下がる、歯が抜けるといった症状が出てきます。さらに、歯と歯ぐきの中に侵入した細菌は血管や気管を通して、体の中に取り込まれ、全身にさまざまな影響を及ぼします。

最近では歯周病の予防や治療が、認知症の発症や進行を遅らせることも報告されています。

この機会にご自身の歯の健康について考えてみませんか？

3つのことを心掛けましょう！

- 🦷 定期的な歯科健診
- 🦷 正しいブラッシング
- 🦷 よく噛み食べる



市では節目の年齢になる人を対象に、歯科健診を無料で実施しています。

4月上旬に対象者へ受診券を送付しました。ご確認ください。



市ホームページ

ひはせ健幸寿命！

問 健康推進課健康推進係 ☎ 0562-85-3009

とよあけヘルシーレシピ



市ホームページ

◆ 個人部門 ◆ 考案：豊明高等学校 齋藤 佳奈さん
さっぱりサラダ 認定 No.128

材料(2人分)

- ・鶏ささみ …………… 2枚
- ・きゅうり …………… 1/2本(50g)
- ・冷凍えだ豆 …………… 豆のみ50g
- ・にんじん …………… 1/4本(50g)
- ・ひじき(戻したもの) …… 50g
- ・塩 …………… 少々
- ・ごま油 …………… 小さじ1
- ・ポン酢 …………… 適量
- ・ゆずこしょう …………… 適量



野菜1人
75g

作り方

- ① 鶏ささみを耐熱皿に入れて、ふんわりとラップをかける。レンジ500wで約3分加熱し、そのまま3分蒸らして、中心まで火を通す。粗熱が取れたら一口大にほぐす。
- ② にんじんときゅうりを千切りにする。きゅうりは塩を振ってもみ、しばらく置いておく。
- ③ 冷凍えだ豆を解凍する。
- ④ フライパンにごま油を入れて熱し、ひじきと②のにんじんを炒め、冷ます。
- ⑤ ささみ・水気をしぼったきゅうり・えだ豆・粗熱がとれた④を混ぜ合わせ、ポン酢・ゆずこしょうを適量加えて混ぜる。

えだ豆は夏が旬で、大豆に比べ、ビタミンCが豊富です！



とよあけ健康ウォーキング



市ホームページ

とき 6月26日(金)(受付8:40～8:55)

ところ 大蔵池公園(時計台の下)集合

内容 NEWコース

- ショートコース
「桶狭間古戦場めぐりコース」
(約5.0km・約1時間40分)
※熱中症予防のため、ショートコースのみ

持ち物 タオル、飲み物

申込み 不要(当日受け付け)



プラス テン

+10から始めよう！



市ホームページ

+10とは健康寿命を延ばすために、「今よりも10分・10回多く体を動かす」という呼びかけで、市でもちょっとした運動を紹介しています。

今より少しだけ「動く」時間を増やして、明るく元気な未来を築いていきませんか？





第2回

こどもまんなか

まちづくり

問 子育て支援課
☎ 0562-85-3950



こどもは、大人と同じように1人の人間として権利(人権)をもっています。
成長の途上にあるこどもには、こどもならではの権利があります。
こどもの権利を守るため、こどもに最も良いことは何かを第一に考える必要があります。

こどもの権利について
考えるときに
大切な4つの考え方

- 差別のないこと
- 命を守られ成長できること
- こどもにとって最も良いこと
- 意見を表明し参加できること

pick up

「差別のないこと」とは、すべてのこどもは、こども自身や親の人種や国籍、性、意見、障がい、経済状況などどんな理由でも差別されないことです。

第2話 差別のないこと

絵:豊明高等学校イラストレーション部
高口瑠璃さん



6月 子育て情報アラカルト

とよあけ予約サポート



問 子育て支援課おやか健やか係
☎ 0562-85-3950

あそび

名称	とき	ところ	対象	定員	申込み
「たけのこ」の利用 (時間で入れ替え制)	月曜～土曜日(祝日を除く) 9:00～16:00	子育て支援センター 「たけのこ」 ☎0562-85-1501 ☎080-9275-2474 (相談専用)	未就学児親子	なし	不要(利用時間帯は市ホームページをご確認ください)
はじめまして 赤ちゃんの会	17日(水) 13:30～14:20		2026年1月生まれのお子さんと保護者	10組	とよあけ予約サポート
0歳児集まれ びよびよ広場	12日(金) 13:30～14:20		0歳児(5～11か月)のお子さんと保護者	10組	子育て支援センター 「たけのこ」へ直接
にこにこ広場	22日(月) 10:00～11:00		1歳以上のお子さんと保護者	10組	

名称	とき	ところ	対象
多胎児交流会 (さくらんぼの会)	3日(水)10:30～11:30		子育て支援センター 「たけのこ」
保育園「子育てルーム」 (自由参加) 直接お出かけください。	9日(水)10:00～11:00 16日(水)10:00～11:00		青い鳥・栄・南部・西部 二村台・館・中部

まなび

名称	とき	ところ	対象	定員	申込み
マタニティクラス 「楽しくお風呂に入れて みよう編」	13日(土) 10:00～11:30	保健センター	妊婦と家族	32人	とよあけ予約サポート (先着順)
ファミリークラス 「ハロー赤ちゃん! 準備・サポート編」	16日(水) 13:20～14:30	子育て支援センター 「たけのこ」		14人	
離乳食講習会(前期)	23日(水) ①13:10～13:55 ②14:30～15:15	保健センター	離乳食を開始する お子さんと保護者	①② 各10組	
1歳からの食事セミナー	16日(水) 10:15～11:15	子育て支援センター 「たけのこ」	離乳食が完了する お子さんと保護者	10組	



とよあけ

施設行事

のご案内

福祉体育館

☎0562-93-5001



ホームページ



Instagram



7～9月開催

第2期硬式テニス教室(全8回)

教室名	対象	定員	曜日	時間	受講料(円)
①② モーニングテニス教室	一般(高校生を除く18歳以上の人)	12人	①月②金	9:30~10:50	11,200
③ ビギナーテニス教室			月	11:10~12:30	
④ ステップアップテニス教室			金	11:10~12:30	
⑤⑥ 経験者テニス教室			⑤月⑥金	13:30~14:50	
⑦⑧ ジュニアテニス教室	小学生	⑦月⑧金	17:00~18:20		
⑨⑩ ナイターテニス教室	中学生以上	⑨月⑩金	19:00~20:20		

※受講者数が5人未満の場合は中止します。

7～11月開催

第2期巡りヨガ(全12回)

教室名	対象	定員	曜日	時間	受講料(円)
① 巡りヨガ(初級)	一般(高校生を除く18歳以上の人)	15人	火	9:40~10:40	6,000
② 巡りヨガ(中級)				11:00~12:00	

7～9月開催

第2期習字教室(全11回)

教室名	対象	定員	曜日	時間	受講料(円)
① 楽しい習字教室①	小学1年~2年生	10人	水	16:00~17:00	8,800
② 楽しい習字教室②	小学3年~4年生			17:00~18:00	
③ 楽しい習字教室③	小学5年生以上			18:00~19:00	

7～9月開催

第2期そろばん教室(全12回)

教室名	対象	定員	曜日	時間	受講料(円)
① 初めてのそろばん①	年長~小学3年生	20人	金	16:00~17:00	9,600
② 初めてのそろばん②	小学4年生以上			17:00~18:00	
③ 大人のためのそろばん	一般(高校生を除く18歳以上の人)			14:30~15:30	



夏休み習字教室

- と き** 7月31日(金)(受付は開始時間の15分前～) 【午前の部】10:00～12:00 【午後の部】14:00～16:00
- と ころ** 勅使会館和室A **対 象** 市内在住の小学3年～6年生 **定 員** 各10人程度
- 料 金** 600円 **持 ち 物** 習字道具、夏休み日誌の課題 **そ の 他** 指導内容は夏休み日誌の課題のみです。

共通事項 詳細は福祉体育館ホームページをご確認ください。

- 申 込 み** 6月1日(月)～10日(水)必着※月曜日休館 ①往復はがき ②福祉体育館ホームページ
- 受講決定日** 6月16日(火)※応募者多数の場合は抽選
- 支 払 い** 6月16日(火)～25日(水)9:00～20:00に福祉体育館にて※支払期間中に手続きのない場合は当選無効となります。
- 追加募集** 定員に達していない場合は、追加募集します。
空き状況：6月27日(土)公開 受け付け：6月28日(日)9:00～(先着順)
※受付開始時間まで順番に並んでお待ちください(電話受付不可)。

図書館

☎0562-92-4946



ホームページ



X

- 6月休館日
1日(月)・8日(月)・15日(月)・22日(月)・
29日(月)・30日(火)



開館時間の延長

- 7月1日(水)～8月30日(日)
本館のみ開館時間を18:00まで延長します
(木曜日は19:00まで)。



課題図書貸し出し

- 7月1日(水)～8月30日(日)
課題図書の貸し出しを始めます。複数冊用意しますので
ご利用ください。8月30日(日)までは、1人1冊、1週間の貸
し出しです(高校の部は通常貸し出し)。
※この期間は課題図書の予約、貸出期間の延長はできません。

おはなし会[11:00～11:30]

- 6月2日(火)・16日(火) 【出演：おはなしぼん】
- 6月7日(日) 【出演：コロボックル】
- 6月21日(日) 【出演：グループガブ】
- 6月11日(水)・25日(水) 【出演：らぶっくす】



SDGs おいしくてたのしい 食育のおはなし会

- と き** 6月14日(日)11:00～11:40
- と ころ** 図書館2階視聴覚室
- 内 容** 絵本「りょうりをしてはいけないなべ」
「おかずだってはらがへるのです」
「おなかのこびと」など
- そ の 他** 出演：おはなしふわり



音楽を楽しむ会

- 6月13日(土)10:00～12:00
名演奏家の時間⑤生誕150年・ブルーノ・ワルターpart2
＜アナログレコードで聴くニューヨーク時代のワルター＞
交響曲第36番「リンツ」(モーツァルト) ほか

映画会

- 6月27日(土)14:00～
「萌の朱雀」(一般向け/95分)
監督：河瀬直美/出演：國村隼 ほか
定 員 100人(先着順)

展示

- 6月 2日(火)～10日(水) 「美影会 水墨画展」
- 6月13日(土)～21日(日) 「書と刻字展」
- 6月25日(水)～7月4日(土) 「レインボー会 絵画作品展」

おもちゃの病院

家庭内の壊れたおもちゃを無償で修理します。

- 6月14日(日)10:00～14:00
定 員 15件(先着順)
主 催 あいちおもちゃクリニック

修理できないもの

おもちゃ以外、AC100V機器、骨董
品価値品、モデルガンなど危険な
物、浮輪など命に関わる物 など



【お詫びと訂正】

広報とよあけ5月号P23「映画会」の内容に誤りがありました。
深くお詫び申し上げます。

出演：誤 ユン・ヨジュン 正 ユン・ヨジョン



文化会館

☎0562-93-3310



ホームページ



6月開催の公演・イベント情報

●小ホールフリーステージ

～平日の小ホールを貸し出すサービスです～

と き 6月17日(水)10:00～20:30の7枠(1枠60分)

自主事業

第82回ふれあいの館 檸檬 ～楽しく夏野菜を育てましょう!～

と き 6月10日(水)11:15～12:00 (開場11:00)

と ころ 茶室「檸檬」

料 金 500円※お抹茶とお菓子代含む
※別途材料費100円

自主事業

夏休み宿題スペース

～茶室「檸檬」を宿題スペースとして無料開放!～

と き 7月23日(木)・24日(金)・29日(水)・30日(木)
8月5日(水)・6日(木)・7日(金)・18日(火)
【午前の部】 9:30～12:00
【午後の部】 13:00～15:30

と ころ 茶室「檸檬」

対 象 小学1年生～中学3年生
※保護者の同意が必要です。

申 込 み 文化会館へ電話、または直接

料 金 無料



とよあけの自然

オオブタクサと ブタクサハムシ

～異郷の地にできた新たな食物連鎖～

オオブタクサはキク科の北アメリカ原産外来種で1952年に静岡県清水港と千葉県で発見されました。その後分布を全国に広げ、豊明市内でもあちこちの河川敷や荒地に見られます。肥沃な場所では高さ2m以上になり、8～10月にはその茎の頂上に薄緑色の長い穂状の花をつけます。風媒花であるため大量の花粉が風によって飛散し、同じ北アメリカ原産のブタクサとともに秋の花粉症の原因になっています。葉はてのひら状に3～5裂し、桑の葉に似ているとしてクワモドキの別名があります。

一方のブタクサハムシも北アメリカ原産の外来種で、オオブタクサに遅れること44年、1996年に千葉県・東京都などで発見されました。その後急速に分布を拡大し、豊明市では既に1999年に生息が確認されています。体長約4mmで薄茶色に黒い縞模様が目立ちます。同郷のオオブタクサを好んで食草にしており、6月には伸びた葉に食べ跡(食痕)があると近くにブタクサハムシが見つかります。

この両種の関係は、原産地での食物連鎖の再現と思いがちですが、実は日本でできあがった関係であることがわかっています。ブタクサハムシが北アメリカで主食としていた好物のブタクサは、食べつくされたせいか最近では見かけなくなりました。近縁のオオブタクサを我慢して食べるようになったのでしょうか。

豊明市史(自然)執筆員 浅野 守彦

写真/筆者撮影

オオブタクサの花



ブタクサハムシ



食害の様子
(矢印はブタクサハムシ)



問 環境課環境保全係
☎ 0562-92-1113

ペットを 正しく飼いましょう



毎年、犬や猫などのペットに関する苦情が多く寄せられています。地域社会の一員として暮らしていく中で、ペットを飼うときのマナーはきちんと守りましょう。

また、**動物遺棄や虐待は犯罪です。安易に捨てるようなことはしないでください！**大切な命です。最後まで責任を持って飼ってください。



市ホームページ

🐾 飼い主へ 守ってほしい5か条

1 動物の習性などを正しく理解し、最後まで責任をもって飼いましょう

飼い始める前から正しい飼い方などの知識を持ち、飼い始めたら、動物の種類に応じた適切な飼い方をして健康・安全に気を配り、最後まで責任をもって飼いましょう。

2 人に危害を加えたり、近隣に迷惑をかけることのないようにしましょう

糞尿や毛、羽毛などで近隣の生活環境を悪化させたり、公共の場所を汚さないようにしましょう。また、動物の種類に応じてしつけや訓練をして、人に危害を加えたり、鳴き声などで近隣に迷惑をかけることのないようにしましょう。

3 むやみに繁殖させないようにしましょう

動物にかけられる手間、時間、空間には限りがあります。きちんと管理できる数を超えないようにしましょう。また、生まれる命に責任が持てないのであれば、不妊去勢手術などの繁殖制限措置を行きましょう。

4 動物による感染症の知識を持ちましょう

動物と人の双方に感染する病気(人と動物の共通感染症)について、正しい知識を持ち、自分や他の人への感染を防ぎましょう。

5 盗難や迷子を防ぐため、所有者を明らかにしましょう

飼っている動物が自分のものであることを示す、マイクロチップ、名札、脚環などの標識をつけましょう。



出典:環境省ホームページ(<https://www.env.go.jp/nature/dobutsu/aigo/pickup/owner.html>)

🐾 飼い主のいない猫への餌やり

飼い主のいない猫への餌やりに対する苦情が最近多く寄せられています。飼い主のいない猫に対して餌を与える行為はそれ自体が罪に問われるものではありませんが、結果的にふん害や野良猫を増やすことにつながり、自分の飼い猫でなくても賠償責任を負う場合があります。市では、適正に地域猫活動を行える人に地域猫活動を通じて支援をしています。



飼い主のいない猫の
避妊手術費補助金



地域猫活動に
ついて

無料

相談窓

6月
7月

今日のピックアップ!

PICK UP! 6月1日は人権擁護委員の日
人権相談

問 秘書広報課秘書広報係
☎ 0562-92-8360

- と き 6月2日(火)10:00~15:00(12:00~13:00を除く)
- と ころ 市役所新館3階会議室10
- 対 象 市内在住の人
- 内 容 いじめ、偏見、差別、ハラスメントなど
- 事前予約 不要(当日先着順)
- そ の 他 【相談員】人権擁護委員



詳細は市ホームページをご確認いただくか、各問合せ先にお問い合わせください。

※事前予約締切は相談により異なります。

	相談名	事前予約	と き	問 合 せ
教育 子育て	児童相談	—	月~金(祝除く)	こども家庭センター(子育て支援課内) ☎0562-91-0008
	育児相談	WEB	6月10日(水)・24日(水)、 7月15日(水)・22日(水)・29日(水)	子育て支援課 ☎0562-85-3950
—		月~土(祝除く)	子育て支援センター「たけのこ」 ☎080-9275-2474	
悩み・困りごと相談	法律相談	☎	6月2日(火)・16日(火)、 7月7日(火)・21日(火)	秘書広報課 ☎0562-92-8360
	PICK UP! 人権相談	—		
	困りごと相談	—		
	行政相談	—	6月2日(火)、7月7日(火)	
	司法書士相談	WEB	6月11日(木)、7月9日(木)	
	行政書士相談	—	6月26日(金)	
	一般市民相談	—	月~金(祝除く)	
	消費生活相談	—	月・水・木・金(祝除く)	
弁護士相談	☎	6月9日(火)、7月14日(火)	社会福祉協議会 ☎0562-93-5051	
労働相談	労働相談	☎WEB	6月5日(金)、7月3日(金)	産業支援課 ☎0562-92-8332
	若年者就職相談	☎WEB	6月10日(水)、7月8日(水)	
	職業紹介	—	月~金(祝除く)	商工会 ☎0562-93-6666
福祉相談	介護(お年寄り)相談	—	月~金(祝除く)	①北部地域包括支援センター ☎0562-85-6622 ②中部地域包括支援センター ☎0562-85-3133 ③南部地域包括支援センター ☎0562-96-0808
	介護(認知症)相談	—	月~金(祝除く)	県認知症電話相談 ☎0562-31-1911
	成年後見巡回相談	☎	6月16日(火)、7月21日(火)	尾張東部権利擁護支援センター ☎0561-75-5008
	障がい者相談	—	月~金(祝除く)、6月6日(土)	障がい者基幹相談支援センター ☎0562-91-1760
	障がい児・発達相談	—	月~金(祝除く)	豊明市児童発達支援センター「どんぐり」 ☎0562-85-6661
	ひとり親家庭相談	☎	月~金(祝除く)	子育て支援課 ☎0562-85-3950
健康相談	健康テレホン110番	—	月~金(祝除く)	健康推進課 ☎0562-85-3009
	こころ悩み相談	☎	6月18日(木)、7月16日(木)	社会福祉協議会 ☎0562-93-5051
その他	建築相談	☎	6月9日(火)、7月14日(火)	都市計画課 ☎0562-92-1114
	不動産相談	—	6月8日(月)、7月13日(月)	
	年金相談	☎	6月17日(水)、7月15日(水)	笠寺年金事務所 ☎052-822-2512

今日の表紙

ペットは大切な家族の一員です。
ペットと人が共に幸せに暮らすためには、責任を持って飼うこととマナーを守ることが不可欠です。一人ひとりが意識を高め、思いやりを持って行動しましょう。詳細はP19をご確認ください。

豊明市公式SNS



スマホで読む
広報とよあけ

「マチイロ」アプリをインストール
マチイロ
マチを好きになるアプリ

声で聞く
広報とよあけ

音訳ボランティア「草笛の会」のご協力で、音声データとして提供しています。



外国語で読む広報とよあけ

Publicity from Toyoake City (英語) 丰明广报 (中国語)
Thông tin thành phố Toyoake (ベトナム語)
BOLETIM INFORMATIVO DE TOYOAKE (ポルトガル語)



市の人口 5月1日現在 ()は前月比 計 67,735人(+39) 男 34,398人(+30) 女 33,337人(+9) 世帯 31,824(+71)

※申し込みを使用した個人情報は、その申し込み以外の目的には使用しません。

※広報とよあけに掲載されている二次元コードなどの外部サイトについては、市は一切責任を負いかねますので、ご了承の上ご利用ください。

※各事業は予算成立が前提であり、内容などが変更になる場合があります。

広報とよあけは、再生紙を使用しています。