

わたしのまちの
情報です
広報

とよあけ

2026年

5
月号

No.954

5月31日は世界禁煙デー

STOP! 受動喫煙



子どもは歩く
禁煙マーク!

P3 豊明市 桶狭間古戦場まつり

P5 豊明全市民参加型 物価高対策事業「とよあ券」

P6 2026年度豊明市当初予算

別冊 とよあけ市議会だより No.266(2026年5月号)



まちの話題



広報に掲載した写真をご希望の場合は

秘書広報課(☎0562-92-8360)へお問い合わせください。

※広報とよあけ掲載のイベントなどには、市や報道機関などの取材、撮影が入る場合があります。ご協力をお願いします。

3月22日

名古屋岡崎線バイパス開通

主要地方道名古屋岡崎線バイパスが開通しました。今回開通したのは、境川に架かる「尾張三河橋」を含む延長1.2km(沓掛町地内から刈谷市井ヶ谷町地内)の区間です。開通式典・セレモニーには大村知事をはじめ、関係者が出席しテープカットや渡り初めで開通を祝いました。



3月27日

ひまわりバスが新デザインで出発

市内の小・中学生から応募のあった695点のデザインの中から、市民・職員投票を経て、新しいひまわりバスのデザインが決定し、出発式が行われました。

新デザインのひまわりバスは赤ルートを運行するため、「のぶながくん」や「よしもとくん」をモチーフに戦いをイメージした炎を基調としており、他にも、ひまわりやナガバノイシモチソウなど豊明らしさが感じられるデザインとなっています。

※宝くじの社会貢献広報事業として、宝くじの受託事業収入を財源として実施しているコミュニティ助成事業を活用し、購入しています。



3月19日

ポスターや各種イラストの制作に感謝状

市内におけるさまざまなスポーツイベントなどの周知に用いる多数のイラストを制作していただいた豊明高等学校イラストレーション部へ感謝状を贈呈しました。

また、スマートフォンの適正な使用についての啓発ポスターも作成していただき、市内公共施設などに掲示しています。



3月30日

被災者の生活環境早期復旧の寄与に感謝状

2025年12月21日に阿野町で発生した共同住宅火災において、避難所の早期開設、避難所生活の向上を図る寝具やポータブル電源などの物資提供、発災後の破棄物処理への判断・協力を行った個人、企業へ感謝状を贈呈しました。





魅る。戦国ロマン。

豊明市

古戦場まつり
桶狭間

6/6日・7日

会場 史跡 桶狭間古戦場伝説地／高德院(駐車場)
沓掛城址公園／史跡 戦人塚 および特定周辺地域
※駐車場はありません。公共交通機関をご利用ください。

6日(土) ※イベントはありません。

- 史跡 戦人塚／9:00～9:45
戦人塚供養祭
- 史跡 桶狭間古戦場伝説地／11:00～11:25
義元公墓前祭(関係者のみ)
- 高德院／11:30～12:00
義元公霊前祭(関係者のみ)
- 史跡 桶狭間古戦場伝説地／9:45～16:00
史跡ガイド



観光協会 ホームページ

7日(日)

- 史跡 桶狭間古戦場伝説地／9:00～16:00
史跡ガイド・歴史講座・紙芝居・弓矢的当て
- 高德院駐車場／9:00～16:00
芸能発表・飲食ブース出店・俳句の展示 ほか
- 武者行列** (14:30～15:00)
- 桶狭間の合戦再現劇** (15:20～15:50)
- 三大合戦ゆかりの地ブース出展／9:00～16:00
- 新城市・長久手市が出展**
- 沓掛城址公園／9:00～11:20
火縄銃発砲・棒の手演技・太鼓実演
- 乗馬体験・パンまき・豊明高校吹奏楽部**

※イベントは予告なく変更される場合があります。(雨天一部中止)



武者行列による交通規制のお知らせ

ご迷惑をお掛けしますが、ご理解ご協力をお願いします。

交通規制時間 ※変更となる場合があります。

6月7日(日)
14:20～15:30

規制範囲

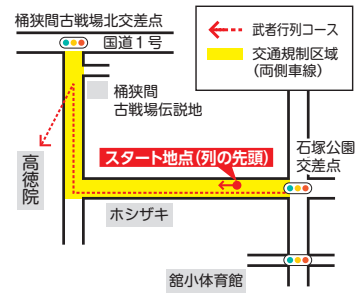



二次元コードの読み取り方法

スマートフォンで紙面に掲載された二次元コードを読み取ることで、
広報とよあけに掲載されている記事の詳細を確認することができます。
ぜひご活用ください。



使い方

- ①カメラアプリを起動する
- ②二次元コードを画面の中に収める
- ③画面に表示されるURLをタップする

※端末によって操作方法が異なる場合があります。
ご利用の端末の取り扱い説明書、WEBサイトなどをご確認ください。



カラット学園祭

ゴールデンウィークの最終日は
カラットで楽しもう！
学び・遊び・スポーツ・乗り物など、
楽しい体験が盛りだくさん！

とき 5月6日(水・休) 10:00～16:00 **ところ** 共生交流プラザ「カラット」

体験ブース

鉄道模型、地震体験車、
ミニ四駆、ペイブレード、
ゴーカート、ナフ体験、
eスポーツ、ドローン など

あそべる恐竜ランド

発掘体験、
化石のレプリカ作り、
スタンプラリー など

その他

キッチンカー、縁日、
企業出展ブース、
なぞとき など

カラット
4周年
ありがとう!



問 共生交流プラザ「カラット」
☎ 0562-57-1191



「カラット」
ホームページ



「カラット」
Instagram

花の文化講演会とよあけ 花や緑は明日を拓く玉手箱

問とよあけ花マルシェプロジェクト事務局(産業支援課内) ☎ 0562-92-8332



とき 5月17日(日)13:00～15:20(開場12:30)
ところ 文化会館小ホール **参加費** 無料
申込み 不要 **定員** 200人(先着順)

内容 ●講演「花の文化立国日本」「花や緑は明日を拓く玉手箱」
●講演会終了後、お花のスイーツセットや鉢花のセットなどを販売

その他【講師】

- 公益社団法人園芸文化協会副会長 須磨佳津江氏
(NHK「ラジオ深夜便」のアンカーを務める)
- 愛知豊明花き流通協同組合理事長、
とよあけ花マルシェプロジェクトリーダー 永田晶彦氏
(地元から海外まで幅広く日本の花文化を紹介)

講演会終了後、
豊明菊ポット苗などを
プレゼント



須磨佳津江氏



永田晶彦氏

主催 とよあけ花マルシェプロジェクト **後援** 公益社団法人園芸文化協会、愛知豊明花き地方卸売市場、豊明市



豊明全市民参加型 物価高対策事業

とよあ券



☎ 豊明市商品券「とよあ券」コールセンター

☎ 050-5799-2946 (平日8:30~17:30 ※商品券利用期間のみ土曜・日曜日、祝日も対応)

事業主体 ☎ 産業支援課企業支援係 ☎ 0562-92-8332

利用期間 6月1日(月)~8月31日(月)

市内の取扱店舗で利用できる紙商品券・デジタル商品券取得用二次元コードを5月末日までに各世帯へ送付予定です。



市ホームページ

紙商品券 3,500円分(500円×7枚)

商品券裏面に記載されている注意事項をご確認ください。



デジタル商品券 1,500円分(500円×3枚)

取得期間 7月20日(月・祝)まで

取得・利用方法

1 デジタル商品券取得用二次元コードを読み込む



2 必要事項を入力し、デジタル商品券を取得



3 取扱店舗で支払用二次元コードを読み込み、利用



※LINEアプリのインストール、市公式LINEアカウントの友だち追加が必要です。

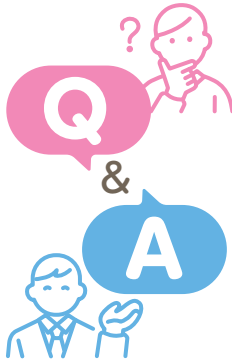

Q. 一度の会計で複数枚使えますか?

A. 利用できます。利用枚数の制限はありません。

Q. 紙商品券とデジタル商品券を併用して利用できますか?

A. 両方の取扱店舗であれば、併用して利用できます。

Q. 500円未満の会計で利用できますか?

A. 利用できません。

Q. 残金は何で支払えますか?

A. 店舗ごとに異なります。会計時にご確認ください。

詳細は、商品券同封のリーフレット・紙商品券裏面をご確認ください。取扱店舗は、市ホームページまたは各店舗に掲示されるポスターをご確認ください。*取扱店舗は商品券により異なります。

ひまわりバス・チョイソコお試し乗車券

☎ 企画政策課施設・交通マネジメント係

☎ 0562-92-8318

公共交通の周知・利用促進を目的に、ひまわりバスまたはチョイソコで利用できるお試し乗車券を「とよあ券」に同封します。公共交通に乗ってお出掛けしてみてください。

利用期間 9月30日(水)まで

配布数 1世帯あたりチラシ1枚(4回分のお試し乗車券付)



※とよあ券、ひまわりバス・チョイソコお試し乗車券は国の重点支援地方交付金を活用しています。



2026年度 当初予算

財政課財政係
0562-92-8314

“未来へつなぐ みんなでつくる しあわせのまち とよあけ”を目指す予算

(▲印減)

会計別	2026年度	2025年度	比較増減額	増減率(%)
一般会計	276億4,800万円	291億5,700万円	▲15億900万円	▲5.2%
特別会計	133億6,810万円	129億9,580万円	3億7,230万円	2.9%
企業会計	17億6,180万円	19億1,660万円	▲1億5,480万円	▲8.1%
合計	427億7,790万円	440億6,940万円	▲12億9,150万円	▲2.9%

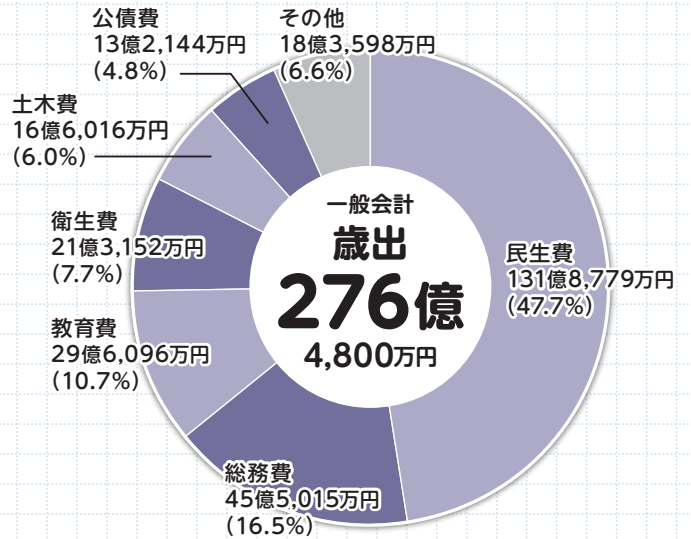
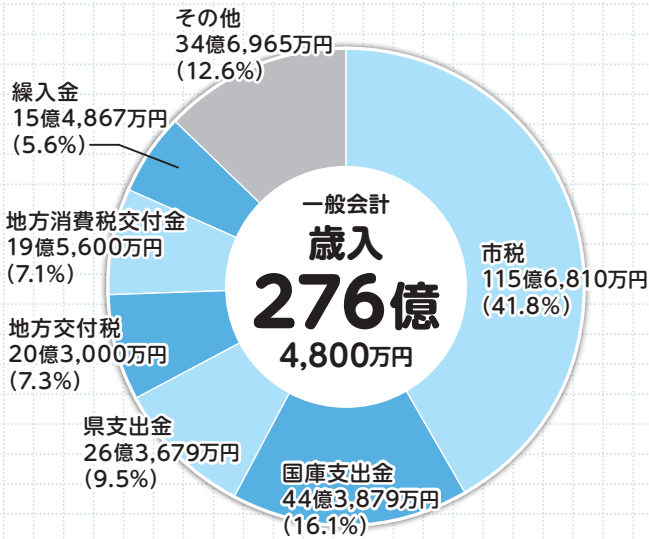

○一般会計の主な歳出事業

■暮らしを支える包摂的な事業～誰一人取り残されことなく、普通に暮らせる幸せ～

① 公立保育所医療的ケア児用トイレ整備事業
災害時や日常の保育の際にも安心して過ごせるよう、青い鳥保育園に医療的ケア児用トイレを整備します。



2,893万円

② こども誰でも通園制度
子育て家庭のため、家庭の就労状況にかかわらず、子どもが多様な人や環境と関わる機会を確保します。



1,626.5万円

■新たな価値を生み出す挑戦～未来につながる仕組みづくり～

① ため池ブルーカーボン事業
ため池の生態系が持つ二酸化炭素の吸収・固定機能に着目し、ため池が多い市の特性を活かした気候変動対策に取り組めます。



20万円

② 創業支援補助金事業(新設)・とよあけ事業者応援選べる補助金事業(継続)
豊明市商工会と連携し、新規・既存事業者の負担を軽減することで、地域経済を支える担い手の育成を図ります。



300万円

■安全・安心を支える都市基盤

① 平手豊明線道路改良事業・桜ヶ丘沓掛線道路改良事業
市内外の移動性を高め、日常生活や緊急時の交通確保のために道路整備を進めます。



2億7,981.9万円

② 大原池歩道設置工事
大原池の堤防に歩道を設置し、市民が安全安心に通行できるようにします。



2,466.2万円

■公共施設などの長寿命化改修の推進

① 公共施設長寿命化対策事業
公共施設の劣化状況を的確に把握し、計画的に必要な改修を進めます。2026年度は、栄小学校の長寿命化工事に着手します。



8億9,405.5万円

② 公園遊具長寿命化対策事業
公園の老朽化した遊具や施設の改修・更新を行い、安全で安心して利用できる環境を整備します。



1,762.5万円



大雨から守ろう大切な町

～流す・貯める・浸み込ませる・安全に避難する～

問 土木課土木係

☎ 0562-92-1116



市ホームページ

市の取り組み

市では2022年度に策定したロードマップ事業計画に基づき、大雨に対する治水対策に取り組んでいます。雨水貯留施設の設置により、浸水の被害が軽減します。

市のこれまでの取り組み

●ため池の改修事業

（二ツ池、大狭間上池、三崎池、鶴根北池、住吉池、濁池、三ツ池、道池、長間地池）

- 三ツ池の洪水調整機能設置
- 道池の余水吐改修、低水管理
- 長間地池の低水管理

●田んぼダム治水対策事業

●流量調整排水ます設置

設置にご協力いただける人を募集しています。



市ホームページ



●防災対策および啓発活動

- 市が主催するフェスタでの啓発活動
- 図書館を利用した啓発活動



もっと治水情報

■境川・逢妻川・猿渡川流域の総合治水対策

問 尾張建設事務所河川整備課

☎ 052-961-4498

境川・逢妻川・猿渡川の流域は「特定都市河川流域」に指定されています。以下の点に注意してください。

- 500㎡以上の土地で雨水がしみ込みにくくなる行為（雨水浸透阻害行為）は県知事の許可が必要です。
- 許可にあたっては、技術基準に従った雨水貯留浸透施設の設置が必要です。

■ビジュアルボードフェアの開催

総合治水を理解してもらうために、図や写真を用いたパネルの展示を行います。

【とき】6月1日(月)～4日(木)9:00～17:00

【ところ】市役所本館2階エスカレーター横

問合せ

治水全般、水田の利活用、調整池の計画

土木課土木係

☎0562-92-1116

調整池の計画

下水道課工務係

☎0562-92-1126

防災対策、啓発活動

防災防犯対策課防災・消防係

☎0562-92-8305

乾燥させた水草を保存でき

炭素の循環を止めます。

は二酸化炭素を発生してしま

るので、吸収した時点で

炭素の循環を止めます。

ただし、この取り組みには、

乾燥させた水草を保存でき

炭素の循環を止めます。

は二酸化炭素を発生してしま

るので、吸収した時点で

炭素の循環を止めます。

ただし、この取り組みには、

乾燥させた水草を保存でき

ため池を活用して地球温暖化防止を目指す

豊明市長 小浮正典



豊明市長 令和場所 其の七十五

る施設が必要になります。

豊明市は、農村集落家庭排水を公共下水に統合して今は使っていない沓掛浄化センターを所有しており、同センター内の水槽の上に網を張って水草を乾燥させます。施設規模が大きいので百年単位で保存が可能と見込んでいます。

淡水域のブルーカーボンは神戸大学が以前からササバモを池に移植して研究していますが、豊明市の取り組みは自生している水草を活用し、種を一定分残して回収するので、生態系に影響を与えません。市が愛知教育大学の渡邊幹男教授からアドバイスを受けて大きく修正したものです。渡邊教授の知見により、①生物多様性を維持、②公共施設の再利用促進、③コストの大幅低減が実現できます。

市は実証実験を進め、独自の取り組みを湖沼の多い国内外の地域に広げ、世界規模の問題である地球温暖化防止に貢献します。

る施設が必要になります。

豊明市は、農村集落家庭排水を公共下水に統合して今は使っていない沓掛浄化センターを所有しており、同センター内の水槽の上に網を張って水草を乾燥させます。施設規模が大きいので百年単位で保存が可能と見込んでいます。

淡水域のブルーカーボンは神戸大学が以前からササバモを池に移植して研究していますが、豊明市の取り組みは自生している水草を活用し、種を一定分残して回収するので、生態系に影響を与えません。市が愛知教育大学の渡邊幹男教授からアドバイスを受けて大きく修正したものです。渡邊教授の知見により、①生物多様性を維持、②公共施設の再利用促進、③コストの大幅低減が実現できます。

市は実証実験を進め、独自の取り組みを湖沼の多い国内外の地域に広げ、世界規模の問題である地球温暖化防止に貢献します。

る施設が必要になります。

豊明市は、農村集落家庭排水を公共下水に統合して今は使っていない沓掛浄化センターを所有しており、同センター内の水槽の上に網を張って水草を乾燥させます。施設規模が大きいので百年単位で保存が可能と見込んでいます。

淡水域のブルーカーボンは神戸大学が以前からササバモを池に移植して研究していますが、豊明市の取り組みは自生している水草を活用し、種を一定分残して回収するので、生態系に影響を与えません。市が愛知教育大学の渡邊幹男教授からアドバイスを受けて大きく修正したものです。渡邊教授の知見により、①生物多様性を維持、②公共施設の再利用促進、③コストの大幅低減が実現できます。

市は実証実験を進め、独自の取り組みを湖沼の多い国内外の地域に広げ、世界規模の問題である地球温暖化防止に貢献します。



税

今月の納期限 6月1日(月)

○軽自動車税 全期
債権管理課納税管理係
☎0562-92-8373

- 税金の再振替は3月2日(月)納期限の3月23日(月)再振替をもって終了しました。4月以降振替不能となった場合は督促状で納付をお願いします。
- 軽自動車税の口座振替の停止を希望する人は、5月19日(火)までに納税通知書をお持ちの上、債権管理課で変更の手続きをしてください。
- 軽JNKSにより軽自動車車検時の納税証明書提示が原則不要となるため、2026年度より口座振替で納付した人への継続検査用納税証明書(はがき)の郵送を廃止します。

軽JNKSによる納付確認ができない場合は、従来通り継続検査用納税証明書が必要です。

支払い方法が納付書の人で車検の予定がある人は、金融機関かコンビニエンスストアで現金にてお支払いいただき、添付の証明書をご利用ください。

スマートフォン決済アプリや地方税お支払サイトを利用してお支払いをされた場合は、市役所窓口か郵送申請で証明書を取得していただく必要があります。

2026年度軽自動車税の減免手続き

税務課市民税係
☎0562-92-1118

身体障害者手帳、戦傷病者手帳、精神障害者保健福祉手帳、療育手帳のいずれかの交付を受けている人が所有している原動機付自転車・軽自動車などや、身体障がい者などが利用するために構造変更された軽自動車は、一定の要件を満たす場合に限り、申請によって軽自動車税の減免を受けることができます。

減免を受けることができる車両は、身体障がい者など1人に対し、1台に限ります(普通自動車税の減免と併用はできません)。税務課で手続きができるものは、原動機付自転車、125cc以上の二輪車、軽三輪車、軽四輪車、小型特殊自動車です。減免の対象となる障がい区分などの詳細はお問い合わせください。

申 6月1日(月)まで

防災・安全

同報無線の試験放送

防災防犯対策課防災・消防係
☎0562-92-8305

スピーカーから大きな音が出ます。地域住民のみならずにはご理解くださいますようお願いいたします。

- 豪雨災害訓練
5月17日(日)8:30~
(試験放送9:30ごろ~)
- Jアラート(全国瞬時警報システム)
全国一斉情報伝達試験
6月3日(水)11:00~
- 緊急地震速報訓練

6月17日(水)10:00~

他 放送を聞き逃したり、サイレンは聞こえたが放送内容がよく聞こえなかったりした場合は、電話応答サービスで聞き直しをすることができます。

- 電話応答サービス電話番号
☎0562-92-7811

生活・環境

豊明産農産物PRシールの配布

農業政策課農政係
☎0562-92-8312

- 所 市役所本館2階農業政策課
- 対 市内で作った農畜産物を出荷している人
- 内 【シールサイズ】約3cm×4cm
1枚の台紙に20枚のシールが付いています。
- 他 シールの枚数には限りがあるため、多くの枚数を希望する人は事前にご相談ください。



市ホームページ

「けし」についてお願い

瀬戸保健所環境・食品安全課
☎0561-82-2197

「けし」の中には、麻薬の原料となるため法律で栽培が禁止されているものがあります。禁止されているけしは4月上旬~中旬ごろにつぼみが出始め、5月ごろに淡紫色、赤色の花や、白、赤、紫色などの花が咲きます。これらは葉の付け根の茎を抱き込んでいるのが特徴です。

片付けトントン

詳しくは **web** で
ホームページ

お気軽に相談ください!

- 不用品回収
- 部屋の片付け

受付 8:00~20:00 (年中無休)

リサイクルの (株)中西 見積無料

0120-947-479

豊明市柴町高根 103

広告

さわやかで感じがよかった。思い出の品に気を配りながらきれいにしてくれた。(60代ご夫婦・豊明・空き家の片付け)

広告内容に関するお問い合わせは直接広告主へ

自宅の庭だけでなく、道路端や空き地で禁止されている「けし」を見つけた場合は、抜き取らずに瀬戸保健所へご連絡ください。



県ホームページ

オオキンケイギクは「特定外来生物」です

環境課環境保全係
☎0562-92-1113

オオキンケイギクは、5~7月ごろに道路沿いや河川敷でコスモスに似た鮮やかな黄色の花を咲かせますが、自宅の庭や花壇に植えてはいけません。オオキンケイギクは繁殖力が強く強

健なため、日本に昔からある植物を駆逐してしまうことから「特定外来生物」に指定され、栽培などが禁止されています。



市ホームページ

多世代同居・近居に係る固定資産税相当額一部補助事業

都市計画課開発建築係
☎0562-92-1114

補助期間中は、毎年度申請が必要です(2026年度をもって終了します)。
【対】新たに固定資産税の賦課を2024年度から受ける対象となった以下の①~③すべてに該当する人
①申請者またはその配偶者のい

ずれかの親世帯や祖父母世帯もしくは子世帯や孫世帯と同居、または近居するために、市内に新たに住宅を取得した人
②2023年1月2日~2024年1月1日に市内で新たに住宅を取得した人(共有名義を含む)
③分家の要件などで都市計画法による許可を受けて建築された住宅でないこと
※2024年1月2日以降に市内に新たに住宅を取得した人は対象外

- 【申】12月18日(金)までに提出書類を都市計画課へ直接
- 【他】【補助額】家屋の固定資産税相当額とし、7万円を限度とする。



市ホームページ

5月12日は「民生委員・児童委員の日」です

問 地域福祉課福祉連携係 ☎0562-92-1119

あなたの身近な

民生児童委員



市ホームページ

民生児童委員とは、厚生労働大臣から委嘱を受けた**非常勤特別職の地方公務員**で、民生委員法で配置を定められています。豊明市では現在**99人**が地域住民の相談相手となり、行政や関係機関への**つなぎ役**として活動しています。

担当区域

- 子ども・妊産婦・障がい者・高齢者のいる世帯
- 生活に困窮している世帯
- 母子・父子世帯

など

関係機関

- 市役所
- 社会福祉協議会

など

状況把握

情報提供

相談・援助

民生委員・児童委員

連携・協力

4月から新しい仕組みがスタート!

民生委員・児童委員協力員制度

負担軽減や担い手不足解消を図るため、希望する民生児童委員に対し、活動をサポートする「協力員」を設置できるようになりました。

※活動の際には「豊明市民生委員・児童委員協力員身分証明書」を携帯しています。



定期的に健康診断を受けましょう!

広告

- 定期健康診断 ●人間ドック ●歯科検診
- 婦人科検診 ●生活習慣病予防健診
- 健診バスによる巡回健康診断



男女別フロアでリラックスしてご受診いただけます。
※一部共用部分あり



医療法人 九農会

中京サテライトクリニック 〒470-1101 豊明市沓掛町石畑180番地1 TEL. (0562) 93-8222

医療費通知(国保)の送付回数を変更します

保険医療課国保係
☎0562-92-8366

国民健康保険で年6回送付していた医療費通知を、2026年度から年4回の送付に変更します。変更後の送付予定は以下の通りです。

診療月	送付時期
1・2月診療分	4月下旬
3～6月診療分	8月下旬
7～10月診療分	12月下旬
11・12月診療分	2月下旬

年金を増やすには付加年金

保険医療課医療年金係
☎0562-92-8366

第1号被保険者・任意加入被保険者が定額保険料に付加保険料(月額400円)をプラスして納付すると、老齢基礎年金に付加年金が上乗せされます。1年間に給付される付加年金の金額は200円×付加保険料納付済月数です。また、終身年金で物価スライドがなく、2年で支払額と同じになります。

申 保険医療課へ直接

※納付は申請月分です。

※厚生年金加入者・第3号被保険者・国民年金基金加入者の申し込みはできません。



イベント

生涯学習情報チャレンジ

生涯学習課生涯学習係
☎0562-92-8317



市ホームページ

●何歳からでもできる健康づくりのための筋トレ。

筋力向上、維持を目的とした自宅でもできる筋トレを行います。

時 6月11日(休)10:00～11:30

所 南部(前後駅前)公民館

対 どなたでも

定 20人※応募者多数の場合は抽選

¥ 200円

持 筆記用具、運動靴、飲み物、タオル

申 5月21日(木)までに市公式LINE、または往復はがきにて

他 託児あり(200円)



市公式LINE

●脳トレを活用した認知症予防の運動・対策をご紹介します

日常生活の中で無理なく実践できる、脳と体を同時に使った運動や工夫を紹介します。

時 6月23日(火)10:30～12:00

所 南部(前後駅前)公民館

対 どなたでも

定 20人※応募者多数の場合は抽選

¥ 200円

持 筆記用具

申 6月2日(火)までに市公式LINE、または往復はがきにて

他 託児あり(200円)



市公式LINE

春の国際理解講座「エクアドルを知ろう！」

市国際交流協会
☎0562-92-4649

時 5月16日(土)10:45～11:30

所 商工会館イベントホール

対 どなたでも

内 JICA海外協力隊員によるエクアドルの現状と地球が抱える課題について

¥ 無料

申 不要

ヨガ&ピラティス体験会

生涯学習課文化・スポーツ係
☎0562-92-8317

時 5月24日(日)9:50～12:00
(受付9:30～)

所 共生交流プラザ「カラット」体育館

対 市内在住・在勤・在学の人

定 30人(先着順)

¥ 無料(参加賞あり)

持 室内用シューズ、タオル、飲み物

申 5月15日(金)までに申込用紙(生涯学習課、福祉体育館、共生交流プラザ「カラット」に設置、または市ホームページよりダウンロード可)を生涯学習課または福祉体育館に直接、または申込みフォームより



申込みフォーム

二村山の里山保全活動と自然観察会

二村山豊かな里山づくりの会(浅野)
☎090-9904-4924

時 ●里山保全活動

第1・3日曜日8:00～11:00

●自然観察会

第4日曜日9:00～12:00

庭木1本から承ります!

広告

お客様へのお約束
庭木1本より明瞭料金
トイレはお借りしません
土日でもOKです
お茶はご遠慮します

広報とよあけをご覧ください
生垣の剪定 長さ1m 高さ2m
通常2,200円を(税込)
初回限定 従来10名様
1,100円!
「広報紙を見た」とお伝え下さい
※5/10受付分よりスタート

ガーデンエクステラズ 大府店
カタクラ(東証スタンダード上場会社)グループ 大府市共西町4
☎9:00～17:00 ☎0120-61-4128

はこべる便利屋ハコビット

広告

安心地元の便利屋さん
ちょっとしたお困りごとお電話ください。

豊明市在住、三崎小・豊明中・豊明高出身の梅本が対応致します。
不用品の片付け、草刈り、ゴミ屋敷の片付けなど、何でもお任せください!

☎0120-553-928 (24時間受付)
豊明市西川町善波 10-1 (直通) 090-1297-9447

広告内容に関するお問い合わせは直接広告主へ

- 所** 県道沿い二村山駐車場集合
- 内** 雑木林の整備(常緑樹の間引き、草刈、竹の除去など)
- 他** 活動日時は月により異なる場合があります。



市ホームページ

国際スポーツ交流会 ～ワールドおもしろ運動会～

市国際交流協会
☎0562-92-4649

- 時** 5月31日(日)9:00～11:30
- 所** 福祉体育館アリーナ
- 対** どなたでも(子ども大歓迎)
- 内** 風船バレー、玉入れ、綱引き、ポッチャなど
- ¥** 無料
- 持** 室内用シューズ
- 申** 不要

コットンくらぶ

豊明墓地・都市公園パートナーズ
☎0562-57-0406

年間を通して綿の木を育て、収穫した綿を使ってリース作りを行います(全6回予定)。

- 時** ●第1回「種まき」
5月16日(出)10:00～11:00
※第2回以降の活動スケジュールは、随時豊明墓地・都市公園パートナーズホームページに掲載します。
- 所** 大蔵池公園
- 対** どなたでも
- 定** 20人(先着順)
※2回目以降の途中参加も可
- ¥** 無料
- 持** 汚れても良い靴、雨具、タオル、

- 飲み物、軍手など
- 申** 豊明墓地・都市公園パートナーズへメール(☐info-parktoyoake@seibu-la.co.jp)または電話



豊明墓地・都市公園パートナーズホームページ

ワークショップ 「けん玉名人が、 またまたやってくる！」

生涯学習課文化・スポーツ係
☎0562-92-8317

- 日本けん玉協会1級指導員・寺嶋孝氏の指導の下、けん玉を楽しみましょう。
- 時** 5月6日(水・休)
10:00～12:00
- 所** 共生交流プラザ「カラット」南館1階歴史民俗資料室(体験学習室)
- 申** 不要

民踊講習会

生涯学習課生涯学習係
☎0562-92-8317

- 時** 6月24日(水)10:00～12:00
- 所** 市役所本館2階市役所ホール
- 対** 市内在住・在勤・在学の人
- 定** 50人(先着順)
- ¥** テキスト代500円(講習日に徴収)
- 持** 動きやすい服装、運動靴
- 申** 5月1日(金)8:30から生涯学習課へ直接
- 他** 【講師】日本民踊研究会 会長 可知豊親氏、市内在住の師範 【講習曲目】イエロー・サブマリオン音頭、らんまん踊り、豊明市の曲など

募集

愛知駅伝第1回練習会

生涯学習課文化・スポーツ係
☎0562-92-8317

- 時** 5月30日(出)9:00～11:00
- 所** 中央公園ひろば
- 対** 小学生以上
- 定** 30人程度(先着順)
- ¥** 無料
- 持** タオル、飲み物
- 申** 5月26日(火)までに申込みフォームより



申込みフォーム

自衛官など

自衛隊愛知地方協力本部瀬戸地域事務所
☎0561-83-3181

市では自衛隊法に規定される法定受託事務として、自衛官と自衛官候補生の募集に関する事務の一部を行っています。

- 対** 18～33歳未満の人(採用種目により異なります)
- 内** 自衛官候補生など



自衛隊愛知地方協力本部ホームページ

福祉・保健

精神保健福祉相談

瀬戸保健所健康支援課こころの健康推進グループ
☎0561-82-2158

- 時** 5月11日(月)14:00～16:00
- 所** 瀬戸保健所(瀬戸市見付町38-1)
- 内** 精神科医師による相談
- ¥** 無料
- 申** 瀬戸保健所へ電話にて

お気軽にご相談ください!

- 相続
- 遺言書作成
- 贈与の登記
- 担保抹消
- 成年後見

吉川司法書士事務所
 司法書士 吉川 豊
 (愛知県司法書士会所属)
 豊明市西川町島原 2-2-1 03
 TEL 0562-91-4350

吉川事務所 豊明市

うちの子ども結婚できました!

独身のお子様の結婚相談

0120-138-026

結婚相談所ムスベル名古屋

名古屋市中区錦2丁目17-28 C115伏見ビル6階

電話料無料 営業時間:10時～19時 定休日:第2・第4水曜日

日本赤十字社の活動資金にご協力をお願いします

地域福祉課福祉連携係
☎0562-92-1119

日本赤十字社では、毎年5月を「赤十字運動月間」として会員への加入と活動資金(社資)の寄付を募っています。2025年度の社資実績は、総額4,843,170円でした。市ホームページでは、社資の使い道などを掲載しています。みなさまのご協力をお願いします。



市ホームページ

を助成します。



市ホームページ
(不妊治療)



市ホームページ
(妊活前ペア検査)

ふあみさぼ会員

ファミリー・サポート・センター
☎0562-92-5515

ファミリー・サポート・センターとは、「子育ての手助けをしてほしい(依頼会員)」「子育てのお手伝いをしたい(提供会員)」と思っている人が、お互いに助け合いながら活動する組織です。

●依頼会員入会説明会

時 月曜～金曜日(祝日を除く)
8:30～16:00(随時)
※1時間程度

所 ファミリー・サポート・センター
対 市内在住・在勤・在学の生後4か月～小学6年生の子どもを養育している人

申 ファミリー・サポート・センターへ電話にて

●依頼会員出張説明会

時 5月12日(火)10:30～11:30

所 子育て支援センター「たけのこ」

対 市内在住・在勤・在学の生後4か月～小学6年生の子どもを養育している人

申 子育て支援センター「たけのこ」(☎0562-85-1501)へ電話にて

●提供会員講習会

時 5月13日(水)9:00～12:00

所 市役所新館1階会議室6

対 子育て支援に興味があり、心身ともに健康な人(資格・経験不問)

内 ①ふあみさぼのシステムの説明
②子どもの事故予防
③子どもの心肺蘇生法

申 ファミリー・サポート・センターへ電話にて



市ホームページ

子育て・教育

不妊治療費等助成金

子育て支援課おやか健やか係
☎0562-85-3950

不妊治療などにおける経済的負担を軽減するため、補助対象経費の一部

特別支援学校の見学・体験入学

問 学校支援室

☎0562-92-1292



県教育委員会では、2027年度小・中・高等学校入学予定で、障がいや有する可能性があると思われるお子さんとその保護者を対象に、特別支援学校の様子を知っていただくために体験入学を実施します。
※詳細は各学校へ直接お問い合わせください。体験入学以外の日に随時相談に応じています。

■大府もちのき特別支援学校

(0562-46-3011/大府市)

と き 【小学部】見学会：5月14日(木)
体験入学：7月22日(水)

【中学部】6月12日(金)・17日(水)

【高等部】5月7日(木)・8日(金)・12日(火)

対 象 知的の発達に遅れがあるお子さん

■天白あいおい特別支援学校

(052-651-3710/港特別支援学校)

2027年4月から豊明市の通学区域として開校します。体験入学・説明会などは港特別支援学校で行います。

と き 【小学部】9月17日(木)・25日(水)

【中学部・高等部】随時実施

対 象 手足の不自由なお子さん

■大府特別支援学校

(0562-48-5311/大府市)

と き 【小学部・中学部・高等部】7月7日(火)、10月8日(休)

対 象 病気療養をしているお子さん

■名古屋盲学校

(052-711-0009/名古屋市千種区)

と き 【小学部・中学部・高等部】サマースクール：8月24日(月)

対 象 目の不自由なお子さん

■千種聾学校

(052-711-4121/

名古屋市千種区)

と き 【小学部】6月4日(木)

対 象 耳の不自由なお子さん

■名古屋聾学校

(052-762-6846/

名古屋市千種区)

と き 【中学部】6月3日(水)

【高等部】6月10日(水)・7月21日(火)

対 象 耳の不自由なお子さん

CCNet Business

CCNetで
課題解決しませんか？
～店舗・法人さま向けサービスのご案内～

社内環境を
スマートに整えたい

もっと地域の人に
知ってもらいたい

面白いことをして
他と差をつけたい

CCNet株式会社 東名局
☎0120-441061 名古屋市緑区元徳重 1-103

配達お弁当

小町(小)

430円(税込)～

※配達料含む

普通食セット

600円(税込)

※配達料含む

配食のふれ愛 カフェドチャー店

☎0562-38-5747 ☎050-5236-2703

FAX:052-308-3223 Mail:fureai@qoljp.com

住所:〒470-1111 豊明市大久伝町西53-6 / 定休:日曜日 / 受付時間:9時から18時

広告内容に関するお問い合わせは直接広告主へ

その他

補正予算のあらまし

財政課財政係
☎0562-92-8314

3月議会で議決された補正予算は、以下の通りです。



市ホームページ

【2025年度】

- 一般会計 第9号、第10号
- 国民健康保険特別会計 第3号
- 介護保険特別会計 第3号
- 後期高齢者医療特別会計 第2号

【2026年度】

- 一般会計 第1号

市長への手紙・ファックス・Eメール

秘書広報課秘書広報係
☎0562-92-8360

みなさまの声を直接、市長に届けてみませんか。

● 提出方法

以下の①～③いずれかの方法にて

①手紙

市内公共施設に設置されている専用はがきにご記入の上、郵送。(専用はがき以外の場合は、〒470-1195(住所不要)豊明市長(秘書広報課)宛てに郵送)

②ファックス

任意の用紙に必要な事項をご記入の上、ファックス(FAX ☎0120-056-260(通話料無料)/FAX 0562-92-7337(通話料有料))

③Eメール

市ホームページ内の入力フォームに必要な事項を入力の上送信、またはメール(✉ shicho@city.toyoake.lg.jp)にて

※任意の様式でも受け付けていますが、回答の送付や内容確認のため、氏名、住所、電話番号、返信希望の有無を必ずご記入ください。



市ホームページ

人権擁護委員を委嘱

秘書広報課秘書広報係
☎0562-92-8360

2025年12月定例月議会で、近藤厚子氏(沓掛町)が議会の同意を得て、法務大臣より委嘱されました。任期は、2026年4月1日から3年間です。

伝言板

秘書広報課秘書広報係
☎0562-92-8360

内 ● 北欧アイルランドの笛「ティンホイッスル」お試し6回講座

● 盆栽を楽しみませんか

申 【掲載号】2026年7月号

【締切日】5月15日(金)



市ホームページ

今月のかぞく川柳

生涯学習課生涯学習係
☎0562-92-8317

● 優秀賞

栄小5年(2025年度)

北島芽依さん

子「花きれい水やりいつもがんばるよ」

父「朝起きて日課が増えた水やりが」

協定締結

共生社会課地域共生係
☎0562-92-8306

● 3月18日(水)

誰一人取り残さないまちの実現のため、民間事業者3社と重層的支援に関する協定を締結しました。障がいのある人などに、調理補助や清掃、公共工事を活用した職業訓練の場などの提供にご協力いただきます。



環境課環境保全係
☎0562-92-1113

● 4月6日(月)

太陽光発電設備および蓄電池のさらなる普及促進による温室効果ガス削減のため、アイチューザー株式会社と太陽光発電、蓄電池設備等の共同購入事業に関する協定を締結しました。

この協定により、導入費用の軽減を図ります。



市ホームページ

太陽光発電設備等共同購入事業に関する協定
豊明市・アイチューザー(株) 協定締結式



広報とよあけでは情報を9つのカテゴリにまとめ、色分けとアイコンで分かりやすくご案内しています

税

防災・安全

生活・環境

イベント

募集

シニア

福祉・保健

子育て・教育

その他

株式会社 ナカノ金物

Makita 下取りセール!

エンジンから充電へ買替えませんか当社指定充電刈払機購入で、エンジン刈払機を5,000円にて下取りします。数量限定詳しくは、お問合わせ下さい。

電話 93-1017 住所 三崎町三崎4-5 PayPay 使えます!

広告内容に関するお問い合わせは直接広告主へ

豊明

夏まつり 2026

とき

8月1日(土)・2日(日)

16:00～21:00(予定)

花火打上

8月2日(日) 20:00～(予定)

ところ

文化会館および駐車場

出演者・出店者・協賛金募集

豊明市

学生バンド&ダンス対決 出演者募集

出演日時 8月1日(土)16:00～20:00

出演場所 大ホール

出演料 無料

申込方法 6月30日(火)までに
申込みフォームより

問合せ 宮地楽器豊明店
☎0562-92-2511



イベントステージ 出演者募集

出演日時 8月1日(土)・2日(日)16:00～21:00

出演場所 屋外ステージ(屋外駐車場)・小ホール

出演料 3,000円

※小ホール希望者は免除措置あり

申込方法 6月1日(月)までに
申込みフォームより

問合せ 豊明夏まつり実行委員会
✉toyoakenatu0811@gmail.com



屋外出店者 (飲食・縁日)募集

出店日時 8月1日(土)・2日(日)16:00～21:00

出店場所 駐車場・文化会館前

出店料 64,000円～/2日間

申込方法 5月22日(金)までに
申込みフォームより

問合せ 豊明夏まつり実行委員会
✉toyoakenatu0811@gmail.com



屋内出店者 (ワークショップ)募集

出店日時 8月1日(土)・2日(日)15:00～20:00

出店場所 ギャラリー

出店料 5,000円/1日のみ、8,000円/2日間
(2日間出店する人優先)

申込方法 5月15日(金)までに
ぶらっとナイト公式LINEより

問合せ ぶらっとナイトマルシェ
☎050-8887-2650



個人・団体等協賛金募集

豊明夏まつりは市民のみなさまのご協力で開催しています。

申込方法
協賛金
申込みフォームより

個人 1,000円～

団体など 1万円～



個人協賛金
申込みフォーム



団体等協賛金
申込みフォーム

問合せ 豊明夏まつり実行委員会
✉toyoakenatu0811@gmail.com

豊明夏まつりの情報は

随時公式
ホームページ、
Instagramにて
公開します。



豊明夏まつり
公式ホームページ



豊明夏まつり
公式Instagram

問合せ 豊明夏まつり実行委員会
✉toyoakenatu0811@gmail.com
共生社会課協働推進係
☎0562-92-8306

5月下旬から 気象警報などの名称が変わります

問 防災防犯対策課防災・消防係 ☎ 0562-92-8305

国土交通省水管理・国土保全局と気象庁は、5月下旬(予定)から、新たな防災気象情報の運用を開始します。河川氾濫、大雨、土砂災害、高潮に関する情報などは、これまで警戒レベルとの対応が複雑でしたが、今回の改善により、避難情報の5段階の警戒レベルに対応し、避難の判断がしやすくなります。



警報・注意報の情報名に「レベル」が付記されます

(旧)「大雨警報」

変更例

(新)「レベル3大雨警報」

警戒レベル3(高齢者等避難)に相当



「警戒レベル4相当」の情報は「危険警報」として発表されます

(旧)「土砂災害警戒情報」

変更例

(新)「レベル4土砂災害危険警報」

レベル3警報 や レベル4危険警報

が発表されたら、市からの避難指示などに十分留意いただくとともに、大雨で危険度が高まった地域が地図で表示される「キキクル」や、河川の水位情報を確認し、危険な場所にいる人は早めの避難を心掛けてください。



市ホームページ

	河川氾濫	大雨	土砂災害	高潮
警戒レベル5相当	レベル5 氾濫特別警報	レベル5 大雨特別警報	レベル5 土砂災害特別警報	レベル5 高潮特別警報
警戒レベル4までに危険な場所から必ず避難!				
警戒レベル4相当	レベル4 氾濫危険警報	レベル4 大雨危険警報	レベル4 土砂災害危険警報	レベル4 高潮危険警報
警戒レベル3相当	レベル3 氾濫警報	レベル3 大雨警報	レベル3 土砂災害警報	レベル3 高潮警報
警戒レベル2	レベル2 氾濫注意報	レベル2 大雨注意報	レベル2 土砂災害注意報	レベル2 高潮注意報
警戒レベル1	早期注意情報			

NEWS 119

尾三消防

豊明市・日進市・みよし市・長久手市・東郷町を管轄する尾三消防本部からのお知らせです。



「びさんKIDS消防署」家族で楽しく遊んで学ぶキッズページに読み聞かせ動画が登場!

問 尾三消防組合総務課 ☎ 0561-38-7202

サンビーくんとみおちゃんと一緒に消防について学ぼう。「びさんKIDS消防署」は、消防をより身近に感じていただき、全世代で防火への関心を高めてほしいという思いで、みんなに愛されるページを目指しました。中でも大人気のえほん「みおちゃんとふしぎな消防署」が、読み聞かせ動画となり配信しています。世代を超えて、ぜひみんなでご覧ください!



びさんKIDS消防署



消防活動を映像で記録する「消防活動用ウェアラブルカメラ」の運用開始

問 尾三消防本部特別消防隊 ☎ 0561-38-7241

災害現場における活動の安全管理の向上や、活動内容の検証、教育および訓練への活用を目的として、消防隊員が装着する録画機能付き小型カメラ「消防活動用ウェアラブルカメラ」を4月から導入しました。

火災や救助活動などの現場において、必要と判断した場合に撮影を行います。なお、撮影した映像データは関係法令などに基づき適正に管理し、目的外に利用することはありません。住民のみなさまの安全確保と消防活動の質の向上のため、ご理解とご協力をお願いします。



明日をもっと楽しくするために！ 各教室のご案内

問 長寿課地域ケア推進係
☎ 0562-92-1261

健康づくりや趣味を通して、明日をもっと楽しく過ごしませんか？

対 象 市内在住でおおむね65歳以上の人

¥0 参加費無料

不要 申込み不要

健康マーじゃん

健康マーじゃんとは「酒を飲まない」「たばこを吸わない」「賭けない」麻雀です。

■健康マーじゃん教室 **¥0 不要**

初めて参加する人は長寿課へお問い合わせください。

■健康マーじゃん議長杯 **¥0**

申込み 5月29日(金)17:00までに申込書(長寿課に設置)に必要事項を記入の上、長寿課へ直接

その他 豊明市健康マーじゃんルールで、Aグループ(上級者)・Bグループ(初級・中級者)に分かれて行います。

ところ	教室(大会開催日はお休み)	議長杯
豊明団地「けやきテラス」	第1木曜日 10:15~12:00(先着5卓)	
曹源寺「観音堂」	第2・3・4木曜日 【初級・中級者】 9:30~12:00 【上級者】 13:30~16:00 お休み 6月11日、8月13日、10月8日、 2027年1月14日、2月11日	6月11日(木) B 9:00~12:00 A 13:00~16:00
老人福祉センター 「和室・娯楽室」	第3・4木曜日 13:30~16:00(初級者のみ) お休み 6月18日、9月24日、10月15日、 2027年1月21日	6月18日(木) 13:00~16:00 (A・B同時開催)
共生交流プラザ「カラット」 北館3階活動室1・2	第1・3火曜日9:30~12:00 お休み 5月5日、6月16日、10月6日、 11月3日、2027年1月19日	6月16日(火) 9:00~12:00 (A・B同時開催)

口腔体操教室 **¥0 不要**

口腔機能を鍛えていつまでも食事を楽しみ、健康を維持しましょう！

と き ①第3金曜日
②毎週火曜日(第5週目・祝日を除く)
10:00~11:00(受付9:30~)

ところ ①曹源寺「観音堂」
②共生交流プラザ「カラット」
南館3階研修室

定員 ①35人程度 ②45人程度

持ち物 飲み物、室内用シューズ(①のみ)

メモリーカフェ **不要**

気軽に立ち寄れるカフェで楽しい活動が満載です！

と き 毎週月曜・水曜日(祝日を除く)
10:00~12:00

ところ 共生交流プラザ「カラット」
北館3階イートインスペース

内容 健康マーじゃん教室、脳トレ活動、大金星体操、包丁研ぎ(第1月曜日)、パッチワークの会(第1・2・5月曜日)、新聞ちぎり絵(第3月曜日)、脳トレ・回想法(第4月曜日)

参加費 200円





とよあけレクボッチャ教室

¥0 不要

ポッチャは、子どもから高齢者まで、また障がいの有無にかかわらず誰もが楽しめるバリアフリースポーツです。

とき 第4水曜日(祝日を除く)13:30~16:30

ところ 共生交流プラザ「カラット」体育館

持ち物 室内用シューズ、飲み物、タオル

その他 チームでも個人でも参加可



ひまわりサロン

¥0 不要

大金星体操と「通信カラオケDAM」を楽しもう♪

とき 第1・3木曜日
13:30~16:00(受付13:00~)

ところ 共生交流プラザ「カラット」
北館4階多目的室

持ち物 運動しやすい服装、飲み物、タオル



簡単なジャズダンス教室

¥0 不要

とき ①第1金曜日(祝日を除く)

②第1木曜日

10:00~11:00(受付9:30~)

ところ ①共生交流プラザ「カラット」体育館

②市役所ホール(2月4日のみ商工会館)

持ち物 飲み物、タオル、室内用シューズ(①のみ)

その他 ①②いずれか登録制

団地ウォーキング

¥0 不要

自分の調子に合わせて歩き、体力維持しよう！
ウォーキング後は「けやきテラス」でミニ講話があります！

とき 第2金曜日10:00~(少雨決行)
※雨天時、7・9月は「けやきテラス」で大金星体操+ミニ講話

お休み 8月14日

ところ 唐竹芝生広場 藤棚の下集合

持ち物 飲み物、タオル

三崎池ウォーキング

¥0 不要

みんなで楽しく歩きましょう！

体力に自信のある人向け、自信のない人向けの2コースがあるため、安心してご参加ください。

とき 第3水曜日10:00~(少雨決行)

※7~9月は開催なし

ところ 三崎水辺公園(けやき通り沿い)

トイレ前集合

持ち物 飲み物、タオル



愛知用水館ウォーキング

¥0 不要

愛知用水路沿いの遊歩道を歩きます。

ウォーキングボランティアや南部地域包括支援センターの職員が同行します。

とき 第4水曜日(祝日を除く)

10:00~11:00

(7・8月は9:00~10:00)

※雨天中止の場合は当日8:00に決定

持ち物 飲み物、タオル

ところ





高齢者定期予防接種

問 健康推進課感染症予防係

☎ 0562-85-3009

ワクチン	対象	接種期間	自己負担金	備考
肺炎球菌	満65歳の人 (誕生日前月に予診票を個人通知)	65歳誕生日前日から 66歳誕生日前日まで	3,300円	4月からワクチン が変わりました。
带状疱疹	年度末年齢が 65・70・75・80・85・ 90・95・100歳の人 (2026年3月末に個人通知)	2026年4月1日から 2027年3月31日まで	ビケン：2,500円 シングリックス： 1回6,500円 (2回まで)	

※市外や県外の医療機関での接種は申請が必要な場合があります。

※60～64歳の人で、心臓、腎臓、呼吸器、免疫不全など、日常生活がほとんど不可能な程度の障がい有する人は、定期予防接種の対象となる場合があります。

※ワクチンの取り扱い有無は医療機関によって異なります。



市ホームページ

インフルエンザ・新型コロナ予防接種については9月ごろにお知らせします。

ゆるやか体操教室

問 福祉体育館

☎ 0562-93-5001

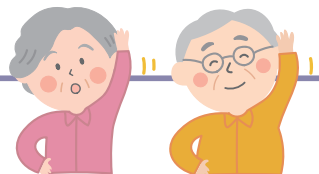

「ムリなく、楽しく、ずっと元気」体に優しい動きで筋力、柔軟性、バランス感覚をゆっくり高めていきます。

と き 6月～2027年3月(8月を除く)第1水曜日13:30～14:30

と ころ 老人福祉センター娯楽室

対 象 一般(学生を除く18歳以上の人)

定 員 20人※応募者多数の場合は抽選

参加費 4,500円

持ち物 ヨガマットまたはバスタオル、飲み物、運動のできる服装(室内用シューズ不要)

申込み 5月1日(金)～10日(日)必着

①往復はがき(1教室1人1枚)

②インターネット(福祉体育館ホームページ)

受講決定日 5月15日(金)

受講料支払 5月15日(金)～26日(火)

9:00～20:00に福祉体育館へ直接(月曜日休館)

※支払期間中に手続きのない場合は当選無効となります。

追加募集にてお申し込みください。

追加募集

定員に達していない場合は、追加募集します。

空き状況…5月27日(水)に館内掲示、福祉体育館ホームページにて公開

受け付け…5月28日(木)9:00から先着順

※受付開始時間まで順番に並んでお待ちください(電話受付不可)。

往復はがきの書き方

往信(表)	返信(裏)
85 往信 470-1123 「ゆるやか体操教室」係行 豊明市福祉体育館内 西川町笹原26番地1	※返信欄ですので 記入しないでください

返信(表)	往信(裏)
85 返信 〇〇〇-〇〇〇〇 申込者住所 (建物名・号室まで) 申込者氏名様	ゆるやか体操教室 氏名(ふりがな) 年齢 郵便番号・住所 電話番号



任意予防接種助成事業

問 健康推進課感染症予防係

☎ 0562-85-3009

市内実施医療機関で接種する場合

助成金額を差し引いた料金を支払い(手続不要)

市外医療機関で接種する場合

全額自己負担後、接種後6か月以内に申請いただくと、助成金額を振り込みにてお支払いします。



市ホームページ

ワクチン	対象	接種期間	助成金	申込み
带状疱疹	満50歳以上(P18高齢者定期予防接種対象者を除く)	2026年4月1日～ 2027年3月31日	ビケン：4,000円 シングリックス：1回10,000円 (2回まで)	実施医療機関 へ直接

大人の女性の風しん予防接種助成制度

問 健康推進課感染症予防係

☎ 0562-85-3009

抗体検査および接種期間・申請期間

4月1日(水)～2027年3月31日(水)



市ホームページ

対象	以下の①～③すべてに該当する人 ①市内に住民票があり、妊娠を希望する女性で 出産経験がない人 ②風しんワクチン(MRワクチン(麻しん・風しん 混合ワクチン)含む)などの接種歴および風し ん既往歴のない人 ③4月1日以降に風しん抗体検査を受け、抗体が 不十分であると確認できた人	県が実施する「風しん抗体検査事業」を利用した 場合、検査を無料で受けることができます。 問 瀬戸保健所 問 瀬戸保健所豊明保健分室 ☎ 0561-82-2196 ☎ 0562-92-9133
助成金額	接種費用の2分の1の金額(上限5,000円)を助成(生活保護世帯の人は全額助成) ※接種費用は医療機関によって異なります。	
接種における留意点	ワクチンによる胎児への影響を避けるため、接種前1か月間と接種後2か月間は避妊しましょう。	

のばせ健幸寿命!

問 健康推進課健康推進係 ☎ 0562-85-3009

とよあけヘルシーレシピ



市ホームページ

◆ 専門家部門 ◆

考案：JA尾東あいち食育ソムリエ 森 克代さん

新玉ねぎの 中華風サラダ

認定 No.27

野菜1人
220g



材料(2人分)

- ・新玉ねぎ …………… 2個
- ・ツナ缶(小) …………… 1個
- A
 - ・黒いりごま …… 大さじ1/2
 - ・酢 …………… 大さじ1/2
 - ・しょうゆ …… 大さじ1/2
 - ・ごま油 …………… 大さじ1/2
 - ・塩 …………… 少々

作り方

- 1 新玉ねぎを薄切りにして5分ほど水につけ、水気をしっかりきる。ツナ缶は汁をきり、ほぐす。
- 2 ①をボウルに入れ、Aを加えて混ぜ合わせる。

玉ねぎの効果



- ・血液サラサラ
- ・生活習慣病の予防
- ・疲労回復 など
- ・栄養素を逃がさず摂取するためには、サラダなど生で食べるのがおすすめ!

とよあけ健康ウォーキング



市ホームページ

とき 5月22日(金)(受付8:40～8:55)

ところ 中央公園ひろば集合

内容 NEWコース

- 豊明花き市場見学ショートコース(約4.5km・約1時間30分)
- 豊明花き市場見学ロングコース(約6.5km・約2時間15分)

持ち物 タオル、飲み物

申込み 不要(当日受け付け)



プラス テン +10から始めよう!



市ホームページ

+10とは健康寿命を延ばすために、「今よりも10分・10回多く体を動かす」という呼びかけで、市でもちょっとした運動を紹介しています。

今より少しだけ「動く」時間を増やして、明るく元気な未来を築いていきませんか?





4月1日
から

障がい者への助成制度が 充実しました

障がい者外出支援事業

※同年度に①ガソリンか②タクシーのいずれかの助成制度の申請ができます



市ホームページ

①自動車燃料(ガソリン)購入費の一部助成

対象

- 以下のいずれかに該当する人
- 身体障害者手帳1級・2級・3級(下肢・体幹機能障害)
 - 療育手帳A判定・B判定
 - 精神障害者保健福祉手帳1級・2級



対象となる自動車

対象者またはこれと生計を一にする人が所有する自動車(四輪車)

助成額

1月につき2,000円(年間24,000円)を上限とする

申込み

- 事前申請：助成を受ける年度の初月の20日までに申請書を地域福祉課へ直接
持ち物：自動車検査証、運転免許証、障害者手帳、振込口座が分かるもの
 - 認定決定後：領収書(レシート)を貼付した請求書を提出
- 提出締切日：7月10日(4~6月分)、10月10日(7~9月分)、1月10日(10~12月分)、4月10日(1~3月分)

助成金の支払い

提出締切日の翌月末までに指定の金融機関に振り込み

②障がい者福祉タクシー利用券の単価および 使用可能枚数変更

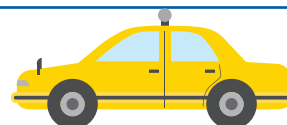

利用券の単価

1枚あたり610円を
上限金額とする
基本料金(初乗り料金)



1枚あたり500円
(タクシー料金)

1乗車につき使用できる枚数

1乗車につき
1枚



**複数枚
使用できます**

日常生活用具給付事業



市ホームページ

給付基準額の引き上げおよび対象品目追加

給付基準額の引き上げ

- ストーマ用装具(消化器系) 8,860円 → **9,800円**(月額)
- ストーマ用装具(尿路系) 11,640円 → **12,900円**(月額)
- 紙おむつ 12,000円 → **13,200円**(月額)
- 人工呼吸器用バッテリー 100,000円 → **200,000円**(耐用年数は5年)

対象品目の追加

- 自家発電機**(AC100Vの出力ができ、使用する医療機器の消費電力に対応できるもの)
呼吸器機能障害3級以上または同程度で人工呼吸器の装着が必要と医師が認めた人 **100,000円**(耐用年数は10年)
- 療育支援用具**(言語、手先、認知、コミュニケーションなどの訓練ができ、障がい児が容易に使用できるもの)
18歳未満で療育手帳をお持ちで用具の使用により療育の効果が見込まれる人 **30,000円**(月額)



第1回

こどもまんなか

まちづくり

問 子育て支援課
☎ 0562-85-3950



すべてのこどもは生まれながらにたくさんの権利をもっています。「こどもの権利」は、こどもが幸せに健やかに成長していくために必要なものです。こどものみなさんはもちろん、たくさんの人にこどもの権利やこども施策について知ってもらうため、4コマまんがを連載していきます。お楽しみに！

第1話 「こどもの権利」って何だろう？

絵:豊明高等学校イラストレーション部
高口瑠璃さん



○図書館特設コーナーでこどもの権利の関連書籍を展示します

と き 5月1日(金)～29日(金) : こどもが幸せに生き、元気に成長するために必要なものって何だろう？
: こどももおとなもみんなで考える機会として、ぜひお越しください。

5月 子育て情報アラカルト

とよあけ予約サポート



問 子育て支援課おやか健やか係
☎ 0562-85-3950

あそび

名称	とき	ところ	対象	定員	申込み
「たけのこ」の利用 (時間で入れ替え制)	月曜～土曜日(祝日を除く) 9:00～16:00	子育て支援センター 「たけのこ」 ☎85-1501 ☎080-9275-2474 (相談専用)	未就学児親子	なし	不要(利用時間帯は市ホームページをご確認ください)
はじめまして 赤ちゃんの会	13日(水) 13:30～14:20		2025年12月生まれのお子さんと保護者	10組	とよあけ予約サポート
0歳児集まれ びよびよ広場	8日(金) 13:30～14:20		0歳児(5～11か月)のお子さんと保護者	10組	子育て支援センター 「たけのこ」へ直接
にこにこ広場	25日(月) 10:00～11:00		1歳以上のお子さんと保護者	10組	
名称	とき	ところ	対象	その他	
多胎児交流会 (さくらんぼの会)	5月はお休みです		子育て支援センター 「たけのこ」	0歳～就学前の乳幼児と保護者	動きやすい服装でお出かけください。
保育園≪子育てルーム≫ (自由参加) 直接お出かけください。	12日(火)10:00～11:00		青い鳥・栄・南部・西部		
	19日(火)10:00～11:00	二村台・館・中部			

まなび

名称	とき	ところ	対象	定員	申込み
マタニティクラス 「やってみよう!赤ちゃんのお世話編」	27日(水) 13:30～15:00	保健センター	妊婦さんとご家族	32人	とよあけ予約サポート ※先着順
ファミリークラス 「子育て情報と赤ちゃんに読み聞かせ編」	26日(火) 13:20～14:30	子育て支援センター 「たけのこ」	妊婦さんとご家族	14人	
離乳食講習会(前期)	19日(火) ①13:10～13:55 ②14:30～15:15	子育て支援センター 「たけのこ」	離乳食を開始するお子さんと保護者	①② 各10組	
離乳食講習会(後期)	26日(火) 10:15～11:15	保健センター	9～11か月ごろの3回食をはじめるお子さんと保護者	10組	



とよあけ

施設行事 のご案内

福祉体育館 ☎0562-93-5001



ホームページ



Instagram



ゆっくり朝ヨガ

- と き** 6月20日(出)7:30~8:30 ※雨天予備日6月27日(出)
- と ころ** 勅使テニスコート **対 象** 中学生以上
- 定 員** 25人 **参加費** 500円
- 持ち物** 運動のできる服装、飲み物、ヨガマット
- 申込み** 5月1日(金)~10日(日)必着
 - ①往復はがき(1教室1人1枚)
 - ②インターネット(福祉体育館ホームページをご確認ください)
- 受講決定日** 5月15日(金) ※応募者多数の場合は抽選
- 受講料支払** 5月15日(金)~26日(火)9:00~20:00に福祉体育館へ直接(月曜日休館)

※支払期間中に手続きのない場合は当選無効となります。
- 追加募集** 定員に達していない場合は、追加募集します。
空き状況…5月15日(金)に館内掲示、福祉体育館ホームページにて公開
受け付け…5月16日(土)9:00から先着順
※受付開始時間まで順番に並んでお待ちください(電話受付不可)。

姿勢測定会

- AI姿勢分析で体のゆがみを可視化、数値化します。
測定結果をもとに未来の姿勢を3Dアバターで表示し、改善のためのおすすめメニューをご提案します。
- と き** 5月27日(水)~29日(金) 9:30~15:00
 - と ころ** 福祉体育館
 - 対 象** 一般 **参加費** 500円
 - 持ち物** スマートフォン
 - 申込み** 不要(当日受け付け)
 - その他** 測定結果は二次元コードにてスマートフォンに転送します。

文化会館 ☎0562-93-3310



ホームページ



市文化協会

みどりの文化祭

- 文化展**
 - と き** 5月9日(出)・10日(日)10:00~17:00(10日(日)は16:00まで)
 - と ころ** ギャラリー **料 金** 無料
- 芸能発表会**
 - と き** 5月10日(日)10:00~16:00
 - と ころ** 大ホール **料 金** 無料
- 芸能お楽しみ会(抽選会)**
 - と き** 5月9日(出)10:00~15:00
 - と ころ** 小ホール **料 金** 無料
- 喫茶**
 - と き** 5月9日(出)・10日(日)10:00~15:00
 - と ころ** 小ホールホワイエ **料 金** 400円
- 茶席**
 - と き** 5月10日(日)10:00~15:00
 - と ころ** 茶室「樺庵」 **料 金** 400円

文化会館サポーター募集

文化会館とともに豊明の芸術文化を支える有料サポーターを随時募集しています。サポーター会員だけのお得な特典もお見逃しなく!

- 申込み** 申込用紙(文化会館に設置)に必要事項を記入の上、文化会館へ直接
- その他** サポーター会員の特典や詳細は文化会館にお問い合わせいただくか、ホームページをご確認ください。

自主事業

第81回ふれあいの館 樺庵 ~おいしいお抹茶をたてましょう!~

- と き** 5月13日(水)11:15~12:00(開場11:00)
- と ころ** 茶室「樺庵」
- 料 金** 500円 ※お抹茶とお菓子代含む

自主事業

八神純子 キミの街へ2026 ~ Share the moment with you ~

- と き** 9月22日(火・休)16:00~(開場15:30)
- と ころ** 大ホール
- 料 金** 【全席指定】
(前売)一般7,000円/サポーター割6,500円
(当日)一般7,500円
- 申込み** ●サポーター先行発売
5月17日(日)10:00~電話
13:00~窓口
- オンライン先行販売
5月24日(日)10:00~
- 一般発売
5月31日(日)10:00~電話
13:00~窓口

自主事業

けやきアーティストステージvol.7 ~心躍る和の協奏~

- と き** 6月4日(日)14:00~15:00(開場13:30)
- と ころ** 大ホールホワイエ
- 料 金** 無料

図書館

☎0562-92-4946



ホームページ



X

●5月休館日

7日(休)・11日(月)・18日(月)・25日(月)・29日(金)



おはなし会 [11:00~11:30]

- 5月17日(日)【出演：グループガブ】
- 5月19日(火)【出演：おはなしぼん】
- 5月14日(休)・28日(休)【出演：らぶっくす】



音楽を楽しむ会

- 5月9日(土)10:00~12:00
NHK交響楽団100周年・歴史的ライヴ録音
交響曲第5番(チャイコフスキー) ほか

かがくのおはなし会

「かがく」を身近に感じる楽しいおはなしがいっぱいです。

- と き** 5月31日(日)11:00~11:45
- と ころ** 図書館2階視聴覚室 **対 象** 幼児~小学生
- 内 容** 大型絵本「みんなうんち」、絵本「かみなのに」、
パネルシアター「まほうのでんしレンジ」など
- そ の 他** 出演：らぶっくす

映画会

- 5月23日(土)14:00~
「DOG DAYS 君といつまでも」(一般向け/120分)
監督:キム・ドクミン/出演:ユン・ヨジョン ほか
- 定 員** 100人(先着順)

展示

- 5月 8日(金)~16日(土)「美術協会小作品展(水彩等)」
- 5月20日(火)~27日(火)「ボールペン画作品展」

おもちゃの病院

家庭内の壊れたおもちゃを無償で修理します。

- 5月10日(日)10:00~14:00



- 定 員** 15件(先着順) **主 催** あいちおもちゃクリニック
- 修理できないもの** おもちゃ以外、AC100V機器、骨董品・価値品、モデルガン
など危険な物、浮輪など命に関わる物 など

図書館協議会委員募集

- 対 象** 市内在住・在勤の人(現在2つ以上の市附属機関などに委嘱されている人を除く)
- 内 容** 図書館運営に関する事項の協議 
- 定 員** 1人(応募者多数の場合は選考)
- 申 込 み** 5月1日(金)~15日(金)(必着)に、任意様式に「応募動機と図書館の運営に期待すること等」の作文(800字程度)を、図書館へ郵送(〒470-1121 西川町横井4-11)または直接
- そ の 他** 【報酬】市の規定による

とよあけの自然

ゼフィルス

~雑木林の手入れで増加したと思われるチョウたち~

息しているはずと1990年代末期の市史自然編作成時に必死に探した結果、ようやく見つけたのはアカシジミが一頭だけで、最普通種と思われたミズイロオナガシジミはついに確認できませんでした。ねらって探していたのにこの結果でしたので、当時は個体数が相当少なかった可能性があります。

時が移り2010年代後半、二村山でていねいに見ていれば二種とも出会える確率の高いチョウへと変わっていました。2010年代前半にはビロウドツリアブなどの昆虫も増加しています。これらの増加に共通するのは二村山周辺で里山環境の保全活動が行われ、明るい雑木林環境が増えたことです。目に見える成果が出るのは、今後の環境整備へのモチベーションアップにつながります。ぜひ継続していただきたいと思ひます。

豊明市史(自然)執筆員 吉鶴 靖則

写真/筆者撮影



アカシジミ



ミズイロオナガシジミ

増加したゼフィルスと呼ばれるチョウの仲間。5月中旬以降から見られるようになります。

無料

相談窓口

5月
6月

今日のピックアップ!

PICK UP!

行政書士相談

☎ 秘書広報課秘書広報係
☎ 0562-92-8360

- と き 偶数月第4金曜日13:00~16:00
- と ころ 市役所新館3階会議室10 対 象 市内在住の人
- 内 容 遺言、相続、遺産分割協議、農地転用、車庫証明、帰化、国際結婚とビザ、外国人ビザ手続、その他の行政書士業務
【相談員】愛知県行政書士会名南支部会員
- 事前予約 不要(当日先着順)



市ホームページ

詳細は市ホームページをご確認いただくか、各問合せ先にお問い合わせください。

※事前予約締切は相談により異なります。

相談名		事前予約	と き	問 合 せ	
子育て・教育相談	児童相談	—	月~金(祝除く)	こども家庭センター(子育て支援課内)	☎0562-91-0008
	育児相談	WEB	5月13日(水)・27日(水)、 6月10日(水)・24日(水)	子育て支援課	☎0562-85-3950
		—	月~土(祝除く)	子育て支援センター「たけのこ」	☎080-9275-2474
悩み・困りごと相談	法律相談(税金関係を除く)	☎	5月7日(水)・19日(水)、 6月2日(水)・16日(水)	秘書広報課	☎0562-92-8360
	困りごと・人権相談	—			
	行政相談	—	5月7日(水)、6月2日(水)		
	司法書士相談(税金関係を除く)	☎	5月14日(水)、6月11日(水)		
	PICK UP! 行政書士相談	—	6月26日(金)		
	一般市民相談	—	月~金(祝除く)		
	消費生活相談	—	月・水・木・金(祝除く)		
弁護士相談	☎	5月12日(水)、6月9日(水)	消費生活センター ☎0562-85-3712 社会福祉協議会 ☎0562-93-5051		
労働相談	労働相談	☎WEB	5月1日(金)、6月5日(金)	産業支援課 ☎0562-92-8332	
	若年者就職相談	☎WEB	5月13日(水)、6月10日(水)		
	職業紹介	—	月~金(祝除く)		商工会 ☎0562-93-6666
福祉相談	介護(お年寄り)相談	—	月~金(祝除く)	①北部地域包括支援センター ②中部地域包括支援センター ③南部地域包括支援センター	①☎0562-85-6622 ②☎0562-85-3133 ③☎0562-96-0808
	介護(認知症)相談	—	月~金(祝除く)	県認知症電話相談	☎0562-31-1911
	成年後見巡回相談	☎	5月19日(水)、6月16日(水)	尾張東部権利擁護支援センター	☎0561-75-5008
	障がい者相談	—	月~金(祝除く)、6月6日(土)	障がい者基幹相談支援センター	☎0562-91-1760
	障がい児・発達相談	—	月~金(祝除く)	豊明市児童発達支援センター「どんぐり」	☎0562-85-6661
	ひとり親家庭相談	☎	月~金(祝除く)	子育て支援課	☎0562-85-3950
健康相談	健康テレホン110番	—	月~金(祝除く)	健康推進課	☎0562-85-3009
	健康相談など	相談内容により異なります		瀬戸保健所総合相談窓口	☎0561-21-1699
	こころ悩み相談	☎	5月21日(水)、6月18日(水)	社会福祉協議会	☎0562-93-5051
その他	建築相談	☎	5月12日(水)、6月9日(水)	都市計画課 ☎0562-92-1114	
	不動産相談	—	5月11日(月)、6月8日(月)		
	年金相談	☎	5月20日(水)、6月17日(水)		笠寺年金事務所 ☎052-822-2512

今日の表紙

WHO(世界保健機関)は5月31日を「世界禁煙デー」としています。
市でも5月31日を「とよあけ市禁煙デー」、5月31日~6月6日を「禁煙週間」とし、禁煙・受動喫煙の防止について普及啓発を行います。



市ホームページ

スマホで読む
広報とよあけ

「マチイロ」アプリを
インストール



マチを好きになるアプリ

声で聞く
広報とよあけ

音訳ボランティア「草笛の会」のご協力で、音声データとして提供しています。



市ホームページ

外国語で読む広報とよあけ

Publicity from Toyoake City (英語) 豊明広報(中国語)
Thông tin thành phố Toyoake (ベトナム語)
BOLETIM INFORMATIVO DE TOYOAKE (ポルトガル語)



市ホームページ

豊明市
公式SNS



市の人口 4月1日現在()は前月比 計 67,696人(+34) 男 34,368人(+46) 女 33,328人(-12) 世帯 31,753(+141)

※申し込みで使用した個人情報は、その申し込み以外の目的には使用しません。

※広報とよあけに掲載されている二次元コードなどの外部サイトについては、市は一切責任を負いかねますので、ご了承の上ご利用ください。

※各事業は予算成立が前提であり、内容などが変更になる場合があります。

広報とよあけは、再生紙を使用しています。