

# 豊明市 落合区 防災倉庫ハンドブック

- |               |               |
|---------------|---------------|
| 1.防災倉庫チェックリスト | <u>P2～P3</u>  |
| 2.防災倉庫内 配置リスト | <u>P4～P8</u>  |
| 3.防災用品 使用用途   | <u>P9～P32</u> |
| 4.防災倉庫のルール    | <u>P33</u>    |



# 落合区防災倉庫

## 防災チェックリスト

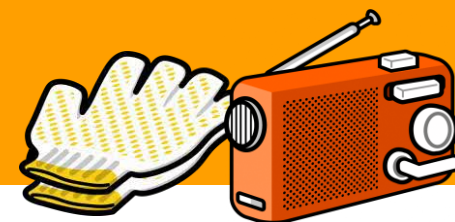

救護救済・搬送用品

避難・誘導用品

救助用資材

電気関連用品

生活関連用品

	品名	基準	数量
1	<input type="checkbox"/> 担架	3	
2	<input type="checkbox"/> ブルーシート	15	
3	<input type="checkbox"/> 一輪車	1	
4	<input type="checkbox"/> リヤカー	1	
5	<input type="checkbox"/> ヘルメット(青)	15	
6	<input type="checkbox"/> 誘導棒(赤/青) 	5	
7	<input type="checkbox"/> ハンドマイク 	2	
8	<input type="checkbox"/> A型バリケード(ウエイト付)	3	
9	<input type="checkbox"/> 三角コーン	3	
10	<input type="checkbox"/> テコバール(900)	1	
11	<input type="checkbox"/> テコバール(1200)	3	
12	<input type="checkbox"/> スコップ	5	
13	<input type="checkbox"/> ツルハシ(大)	1	
14	<input type="checkbox"/> 大ハンマー	3	
15	<input type="checkbox"/> 木槌(掛矢)	1	
16	<input type="checkbox"/> 折りたたみノコギリ(大)	2	
17	<input type="checkbox"/> 万能ハサミ(クリッパー)	1	
18	<input type="checkbox"/> オイルジャッキ(4t/2t)	3/1	
19	<input type="checkbox"/> ロープ(強力/白)	3	
20	<input type="checkbox"/> PPロープ	3	
21	<input type="checkbox"/> トラロープ	2	
22	<input type="checkbox"/> バケツ(銀)	15	
23	<input type="checkbox"/> 消火バケツ(赤)	10	
24	<input type="checkbox"/> 工具箱(No.25~35)	1	
25	<input type="checkbox"/> 平バール	1	
26	<input type="checkbox"/> モンキー(150)	1	
27	<input type="checkbox"/> モンキー(250)	1	
28	<input type="checkbox"/> プライヤー	1	
29	<input type="checkbox"/> ニッパー	1	

	品名	基準	数量
30	<input type="checkbox"/> ペンチ	1	
31	<input type="checkbox"/> 鉄ハンマー(八角玄能 375g)	1	
32	<input type="checkbox"/> 鉄ハンマー(八角玄能 225g)	1	
33	<input type="checkbox"/> プラスドライバー	1	
34	<input type="checkbox"/> マイナスドライバー	1	
35	<input type="checkbox"/> 折りたたみノコギリ(小)	1	
36	<input type="checkbox"/> 消火器	10	
37	<input type="checkbox"/> 土嚢袋	50	
38	<input type="checkbox"/> 脚立	1	
39	<input type="checkbox"/> 軍手	50双	
40	<input type="checkbox"/> 収納箱(No.41~42)	1	
41	<input type="checkbox"/> ハサミ	1	
42	<input type="checkbox"/> カッター	1	
43	<input type="checkbox"/> コードリール	1	
44	<input type="checkbox"/> 強力ライト(大) 	2	
45	<input type="checkbox"/> 防水ライト(小) 	2	
46	<input type="checkbox"/> 投光器	2	
47	<input type="checkbox"/> 電球(投光器用)	1	
48	<input type="checkbox"/> 電池箱(予備+中古)	1	
49	<input type="checkbox"/> 乾電池(単1)	12	
50	<input type="checkbox"/> 乾電池(単2)	12	
51	<input type="checkbox"/> 乾電池(単3)	20	
52	<input type="checkbox"/> 乾電池(単4)	20	
53	<input type="checkbox"/> USBアダプター	1	
54	<input type="checkbox"/> ポータブル発電機 	1	
55	<input type="checkbox"/> カセットボンベ	6	
56	<input type="checkbox"/> トイレットペーパー	1	
57	<input type="checkbox"/> ポリ袋(10枚/袋)	10袋	
58	<input type="checkbox"/> ポリタンク	3	

備考



マークの項目は動作チェック必要

点検日

点検者



災害に  
備えよう!

# 落合区防災倉庫 独自 備品チェックリスト



## 救護救済・搬送用品

## 避難・誘導用品

## 救助用資材

## 電気関連用品

## 生活関連用品

	品名	基準	東	西	南	北	中
	<input type="checkbox"/> 発電式多機能ラジオライト	1					
	<input type="checkbox"/> 電気ドリル	1					
	<input type="checkbox"/> 鉄鋼用ドリル(刃)	1					
	<input type="checkbox"/> 木工用ドリル(刃)	1					
	<input type="checkbox"/> チェーンソー	2					
	<input type="checkbox"/> AC延長コード	1					
	<input type="checkbox"/> 小分けポンプ(灯油用)	1					
	<input type="checkbox"/> ポリタンク (灯油用)	1					
	<input type="checkbox"/> レバーブロック	1					
	<input type="checkbox"/> オイル	1					
	<input type="checkbox"/> オイルジョウゴ	1					
	<input type="checkbox"/> ポリエステースリング (1.5m)	1					
	<input type="checkbox"/> ポリエステースリング (3.0m)	1					
	<input type="checkbox"/> ガソリン発電機	1					
	<input type="checkbox"/> ガソリン缶	1					
	<input type="checkbox"/> 水槽	1					
	<input type="checkbox"/> 放水ノズル	1					
	<input type="checkbox"/> 半切ドラム焼却炉	1					
	<input type="checkbox"/> 土嚢袋土入り						
	<input type="checkbox"/> ハソリ(鍋)	1					
北町内 防災倉庫 2 (山ノ神公園内)							
	<input type="checkbox"/> ワンタチテント	1				1	
	<input type="checkbox"/> ワンタチテント(トイレ用)	1				1	
	<input type="checkbox"/> 簡易トイレ	1				1	
	<input type="checkbox"/> トイレ資材セットI式	1				1	
	<input type="checkbox"/> 下水道直結型トイレ	1				1	
	<input type="checkbox"/> スロープ	1				1	

※町内独自で持ってる備品です。  
災害時や必要な際に、協力して使用しましょう！





# 東町内 防災倉庫 配置リスト

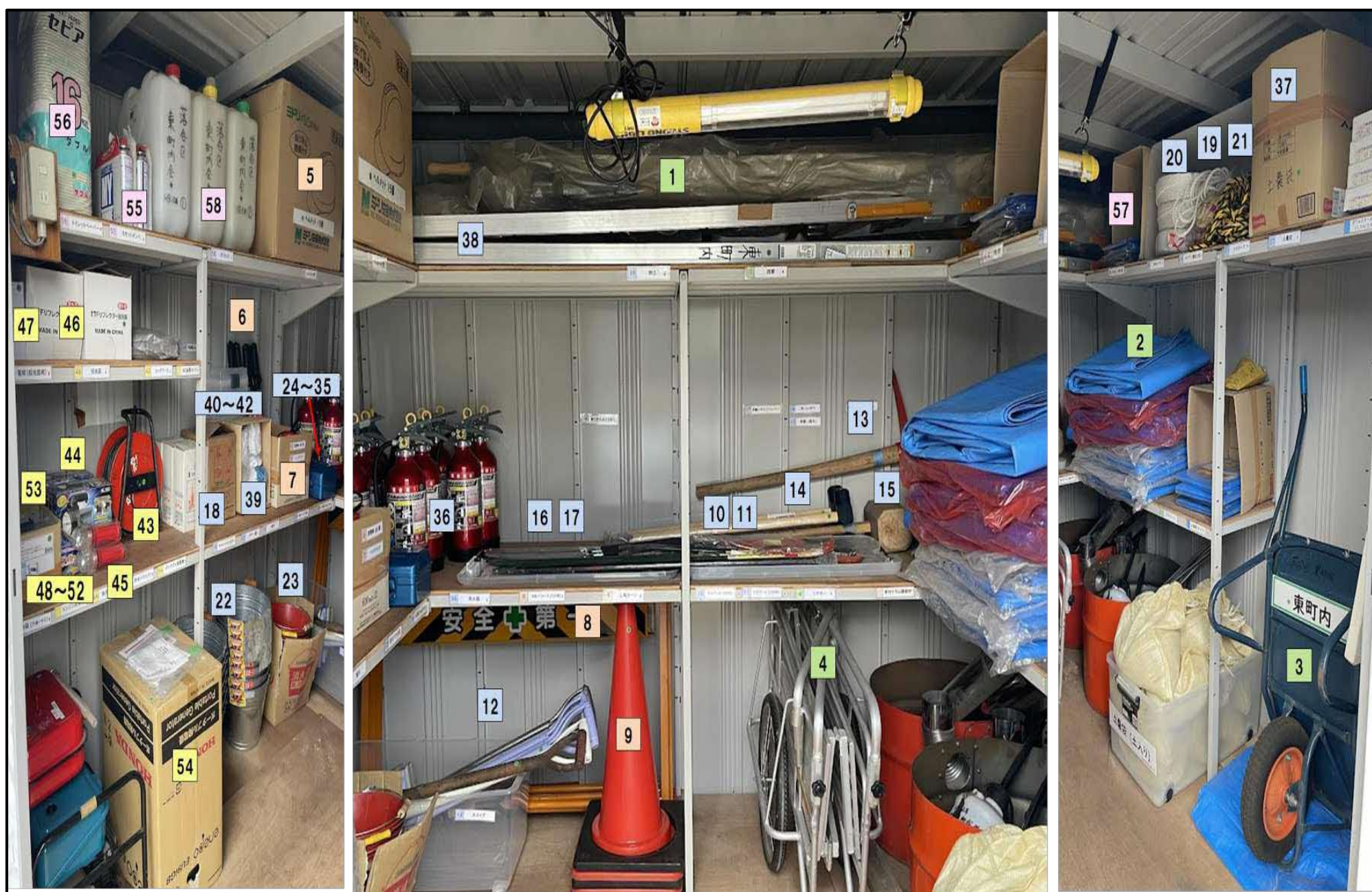

1	担架
2	ブルーシート
3	一輪車
4	リヤカー
5	ヘルメット(青)
6	誘導棒(赤/青)
7	ハンドマイク
8	A型バリケード(ウェイト付)
9	三角コーン
10	テコバール(900)
11	テコバール(1200)
12	スコップ
13	ツルハシ(大)
14	大ハンマー
15	木槌(掛矢)
16	折りたたみノコギリ(大)
17	万能ハサミ(クリッパー)
18	オイルジャッキ(4t/2t)
19	ロープ(強力/白)
20	PPロープ

21	トラロープ
22	バケツ(銀)
23	消火バケツ(赤)
24	工具箱(No.25~35)
25	平バール
26	モンキー(150)
27	モンキー(250)
28	プライヤー
29	ニッパー
30	ペンチ
31	鉄ハンマー(八角玄能 375g)
32	鉄ハンマー(八角玄能 225g)
33	プラスドライバー
34	マイナスドライバー
35	折りたたみノコギリ(小)
36	消火器
37	土嚢袋
38	脚立
39	軍手
40	収納箱(No.41~42)

41	ハサミ
42	カッター
43	コードリール
44	強カライト(大)
45	防水ライト(小)
46	投光器
47	電球(投光器用)
48	電池箱(予備+中古)
49	乾電池(単1)
50	乾電池(単2)
51	乾電池(単3)
52	乾電池(単4)
53	USBアダプター
54	ポータブル発電機
55	カセットボンベ
56	トイレットペーパー
57	ポリ袋(10枚/袋)
58	ポリタンク



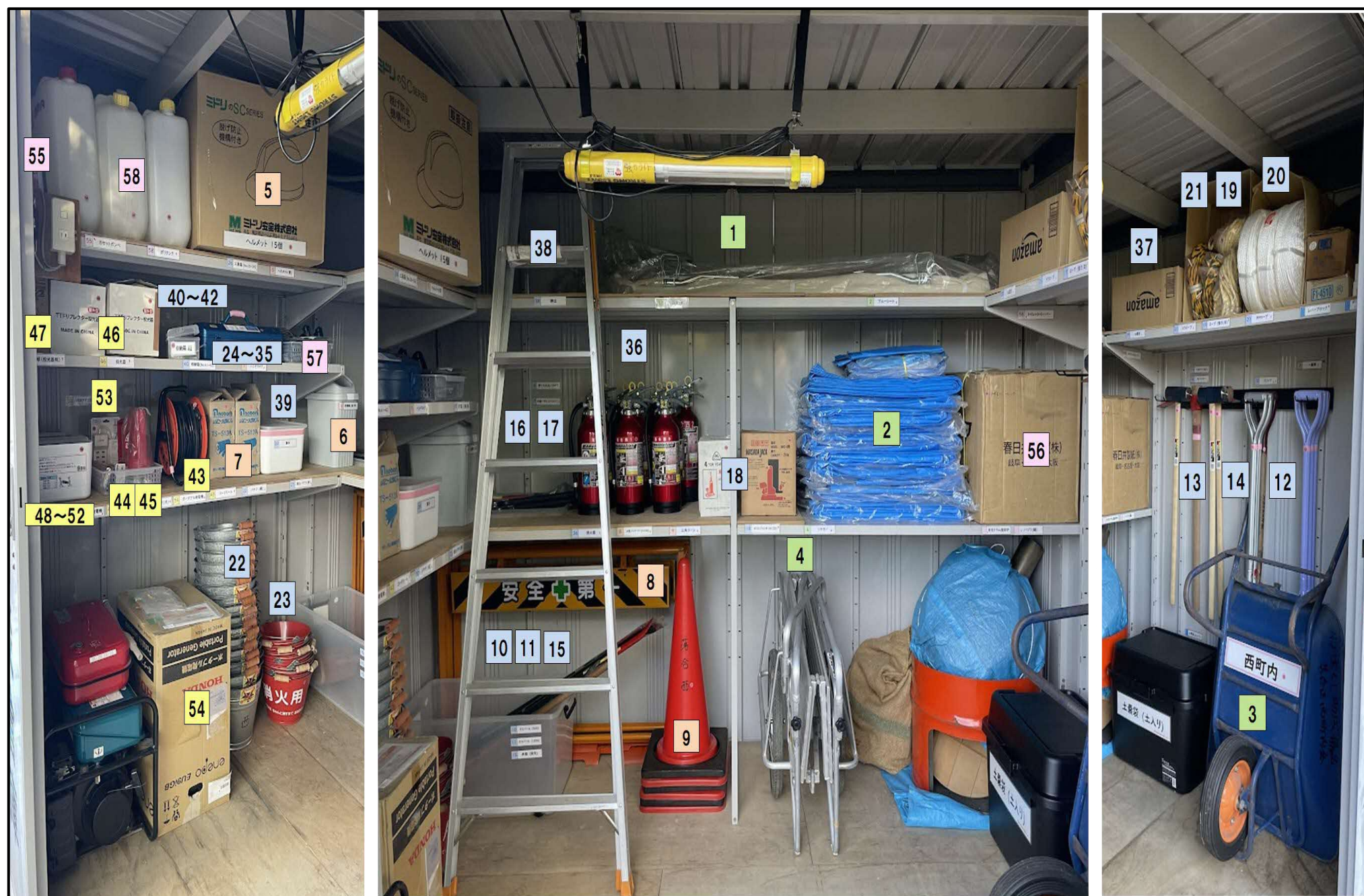
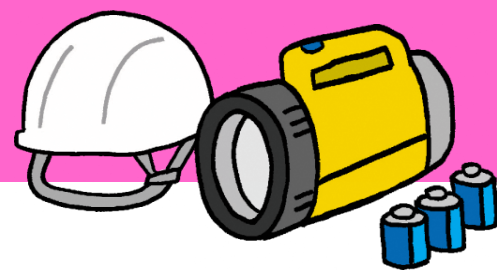

1	担架
2	ブルーシート
3	一輪車
4	リヤカー
5	ヘルメット(青)
6	誘導棒(赤/青)
7	ハンドマイク
8	A型バリケード(ウエイト付)
9	三角コーン
10	テコバール(900)
11	テコバール(1200)
12	スコップ
13	ツルハシ(大)
14	大ハンマー
15	木槌(掛矢)
16	折りたたみノコギリ(大)
17	万能ハサミ(クリッパー)
18	オイルジャッキ(4t/2t)
19	ロープ(強力/白)
20	PPロープ

21	トラロープ
22	バケツ(銀)
23	消火バケツ(赤)
24	工具箱(No.25~35)
25	平バール
26	モンキー(150)
27	モンキー(250)
28	プライヤー
29	ニッパー
30	ペンチ
31	鉄ハンマー(八角玄能 375g)
32	鉄ハンマー(八角玄能 225g)
33	プラスドライバー
34	マイナスドライバー
35	折りたたみノコギリ(小)
36	消火器
37	土嚢袋
38	脚立
39	軍手
40	収納箱(No.41~42)

41	ハサミ
42	カッター
43	コードリール
44	強力ライト(大)
45	防水ライト(小)
46	投光器
47	電球(投光器用)
48	電池箱(予備+中古)
49	乾電池(単1)
50	乾電池(単2)
51	乾電池(単3)
52	乾電池(単4)
53	USBアダプター
54	ポータブル発電機
55	カセットボンベ
56	トイレトペーパー
57	ポリ袋(10枚/袋)
58	ポリタンク



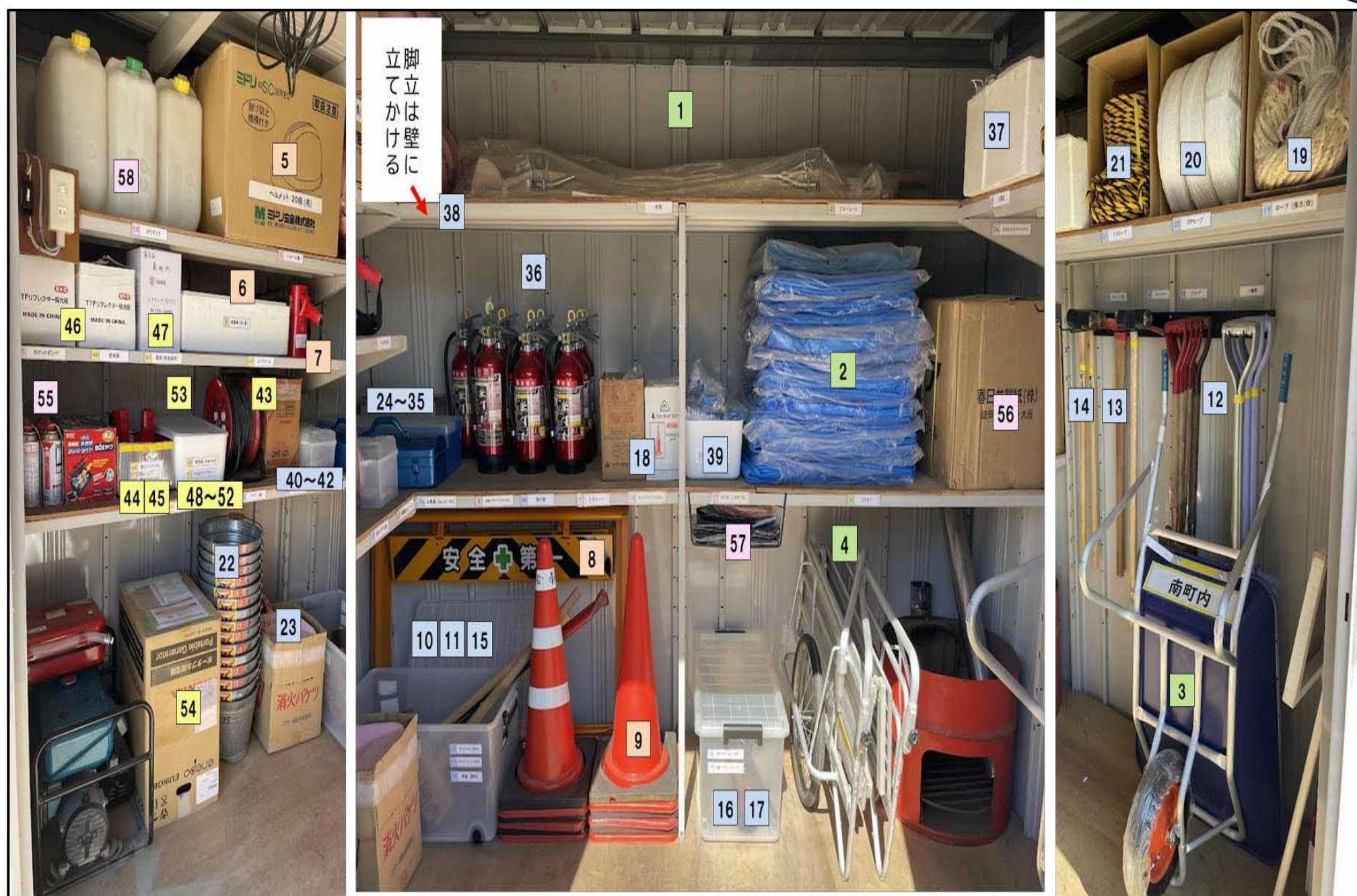

1	担架
2	ブルーシート
3	一輪車
4	リヤカー
5	ヘルメット(青)
6	誘導棒(赤/青)
7	ハンドマイク
8	A型バリケード(ウェイト付)
9	三角コーン
10	テコバール(900)
11	テコバール(1200)
12	スコップ
13	ツルハシ(大)
14	大ハンマー
15	木槌(掛矢)
16	折りたたみノコギリ(大)
17	万能ハサミ(クリッパー)
18	オイルジャッキ(4t/2t)
19	ロープ(強力/白)
20	PPロープ

21	トラロープ
22	バケツ(銀)
23	消火バケツ(赤)
24	工具箱(No.25~35)
25	平バール
26	モンキー(150)
27	モンキー(250)
28	プライヤー
29	ニッパー
30	ペンチ
31	鉄ハンマー(八角玄能 375g)
32	鉄ハンマー(八角玄能 225g)
33	プラスドライバー
34	マイナスドライバー
35	折りたたみノコギリ(小)
36	消火器
37	土嚢袋
38	脚立
39	軍手
40	収納箱(No.41~42)

41	ハサミ
42	カッター
43	コードリール
44	強力ライト(大)
45	防水ライト(小)
46	投光器
47	電球(投光器用)
48	電池箱(予備+中古)
49	乾電池(単1)
50	乾電池(単2)
51	乾電池(単3)
52	乾電池(単4)
53	USBアダプター
54	ポータブル発電機
55	カセットボンベ
56	トイレトペーパー
57	ポリ袋(10枚/袋)
58	ポリタンク



# 北町内 防災倉庫 配置リスト

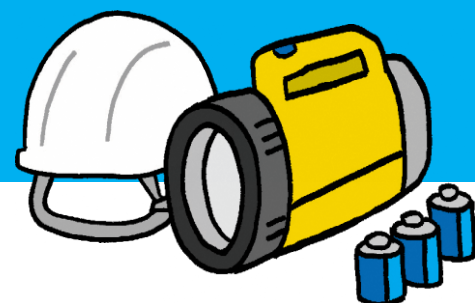

1	担架
2	ブルーシート
3	一輪車
4	リヤカー
5	ヘルメット(青)
6	誘導棒(赤/青)
7	ハンドマイク
8	A型バリケード(ウエイト付)
9	三角コーン
10	テコバール(900)
11	テコバール(1200)
12	スコップ
13	ツルハシ(大)
14	大ハンマー
15	木槌(掛矢)
16	折りたたみノコギリ(大)
17	万能ハサミ(クリッパー)
18	オイルジャッキ(4t/2t)
19	ロープ(強力/白)
20	PPロープ

21	トラロープ
22	バケツ(銀)
23	消火バケツ(赤)
24	工具箱(No.25~35)
25	平バール
26	モンキー(150)
27	モンキー(250)
28	プライヤー
29	ニッパー
30	ペンチ
31	鉄ハンマー(八角玄能 375g)
32	鉄ハンマー(八角玄能 225g)
33	プラスドライバー
34	マイナスドライバー
35	折りたたみノコギリ(小)
36	消火器
37	土嚢袋
38	脚立
39	軍手
40	収納箱(No.41~42)

41	ハサミ
42	カッター
43	コードリール
44	強力ライト(大)
45	防水ライト(小)
46	投光器
47	電球(投光器用)
48	電池箱(予備+中古)
49	乾電池(単1)
50	乾電池(単2)
51	乾電池(単3)
52	乾電池(単4)
53	USBアダプター
54	ポータブル発電機
55	カセットボンベ
56	トイレトペーパー
57	ポリ袋(10枚/袋)
58	ポリタンク



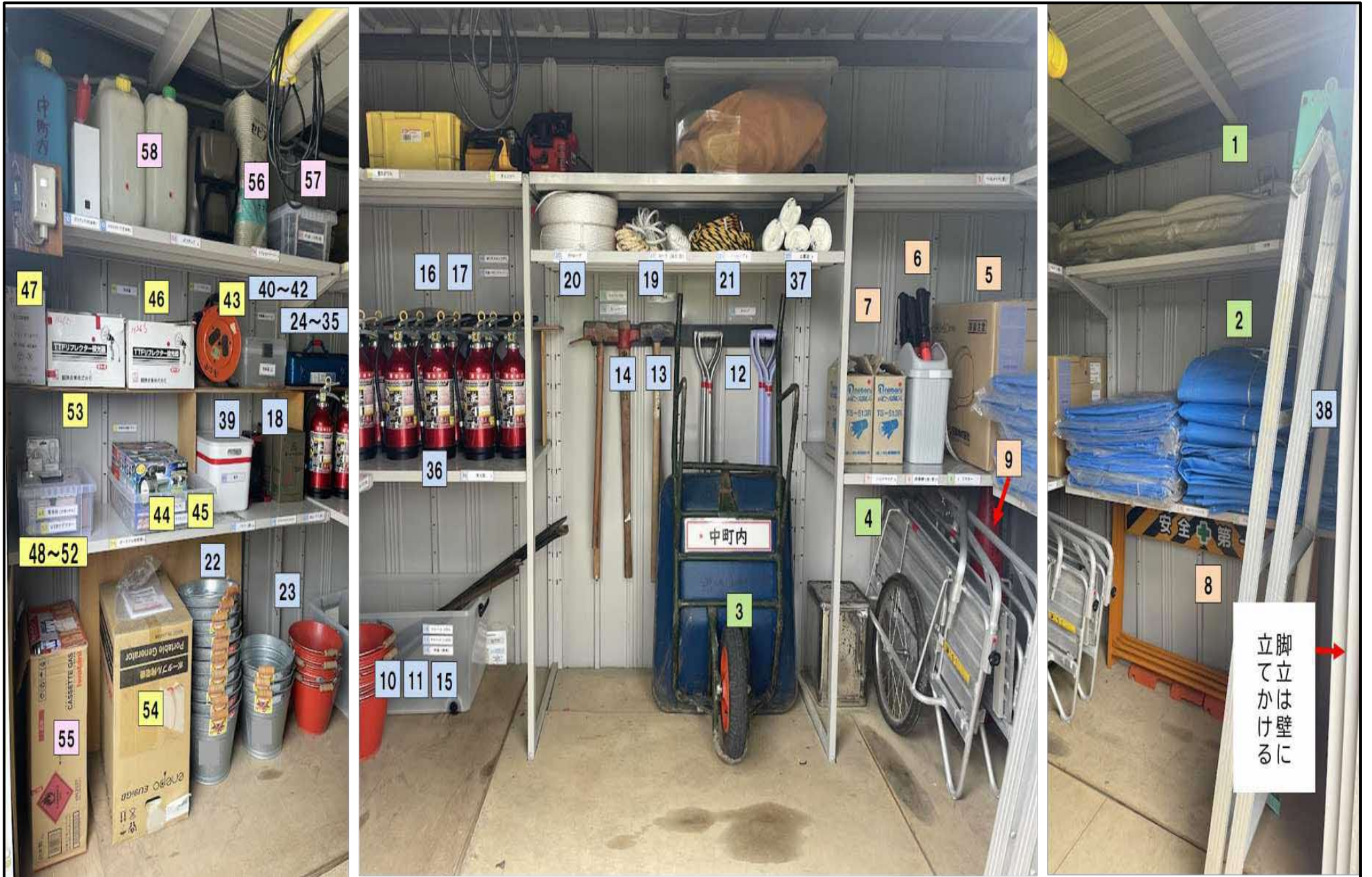

1	担架
2	ブルーシート
3	一輪車
4	リヤカー
5	ヘルメット(青)
6	誘導棒(赤/青)
7	ハンドマイク
8	A型バリケード(ウエイト付)
9	三角コーン
10	テコバール(900)
11	テコバール(1200)
12	スコップ
13	ツルハシ(大)
14	大ハンマー
15	木槌(掛矢)
16	折りたたみノコギリ(大)
17	万能ハサミ(クリッパー)
18	オイルジャッキ(4t/2t)
19	ロープ(強力/白)
20	PPロープ

21	トラロープ
22	バケツ(銀)
23	消火バケツ(赤)
24	工具箱(No.25~35)
25	平バール
26	モンキー(150)
27	モンキー(250)
28	プライヤー
29	ニッパー
30	ペンチ
31	鉄ハンマー(八角玄能 375g)
32	鉄ハンマー(八角玄能 225g)
33	プラスドライバー
34	マイナスドライバー
35	折りたたみノコギリ(小)
36	消火器
37	土嚢袋
38	脚立
39	軍手
40	収納箱(No.41~42)

41	ハサミ
42	カッター
43	コードリール
44	強力ライト(大)
45	防水ライト(小)
46	投光器
47	電球(投光器用)
48	電池箱(予備+中古)
49	乾電池(単1)
50	乾電池(単2)
51	乾電池(単3)
52	乾電池(単4)
53	USBアダプター
54	ポータブル発電機
55	カセットボンベ
56	トイレットペーパー
57	ポリ袋(10枚/袋)
58	ポリタンク



## No.1 担架

病人や負傷者を乗せて運ぶ道具。

2本の棒の間に人を乗せるための布などを張ったもの。

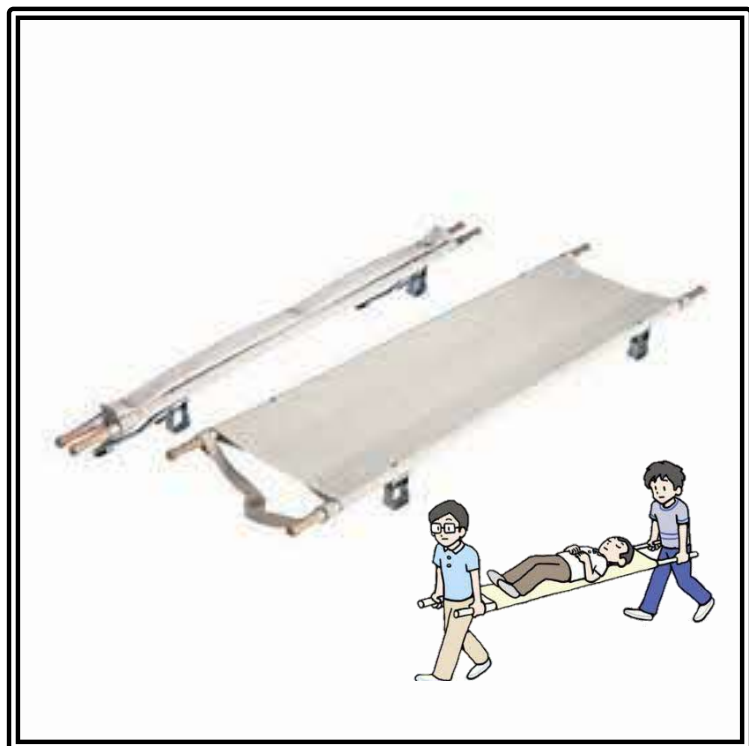

### 担架搬送の注意点

- 1 地面から持ち上げる時は、掛け声をかけてゆつくりと持ち上げる。
- 2 平地では足側を進行方向にする。
- 3 階段の上りは頭側が進行方向にする。
- 4 階段の下りは足側を進行方向にする。

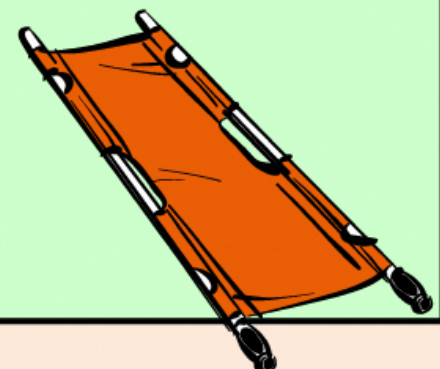

## No.2 ブルーシート (防水シート)

ブルーシートは、防災用品の一つで、屋根などにかぶせて雨漏りを防ぐために使用されます。

避難所でも活用できます。

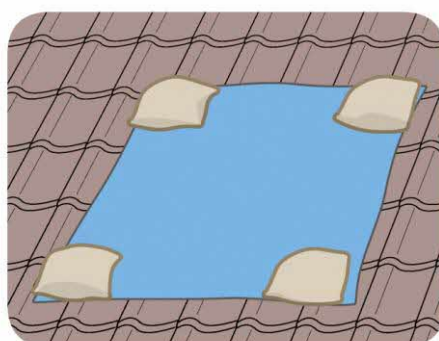

## No.3 一輪車

災害時の土砂や物品の運搬に活用します。



## No.4 リヤカー

支援物資や医療機器、負傷者を運ぶ際、  
また倒壊した家屋の瓦礫を撤去する際にもリヤカーは活躍します。  
特に高齢者や歩行が困難な方々の避難が一層困難となります。  
そのため、人力による搬送手段であるリヤカーの活用が不可欠です。





## No.6 ヘルメット

地震による建物の倒壊・損傷、余震による落下物や飛来物や瓦礫などの片付けや作業時に頭を保護する。



## No.7 誘導棒

道路の交差点やその他の場所において、交通の円滑を図るために信号機や手信号、誘導棒などにより、歩行者や車両等の交通を整理する。

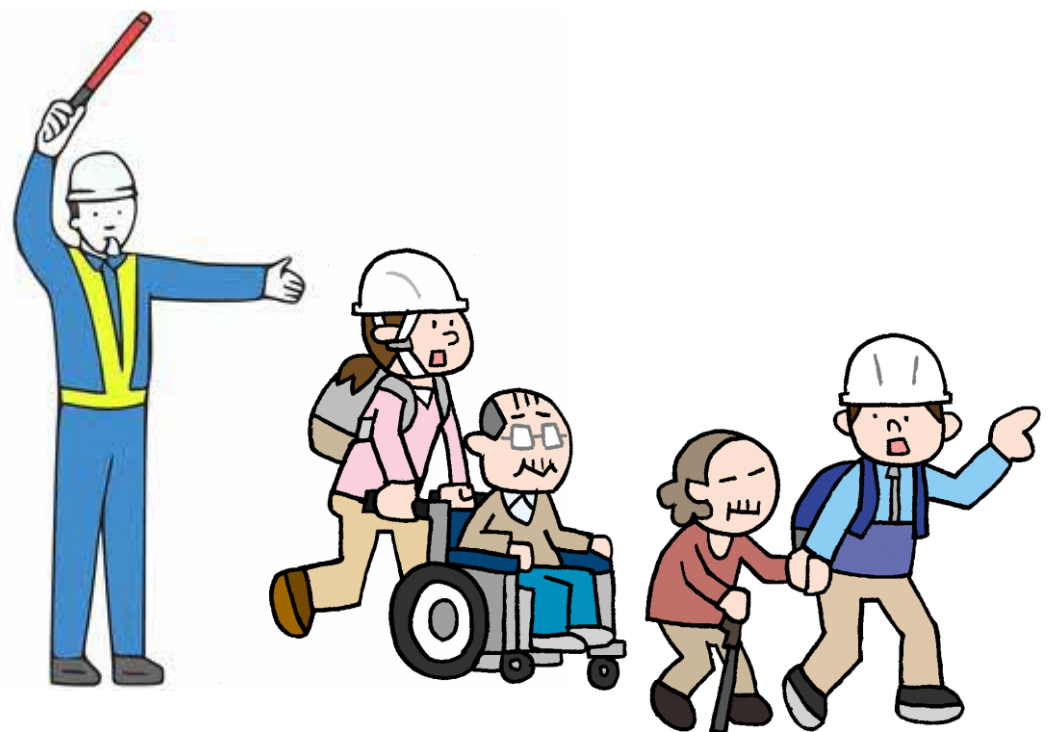

## No.7 ハンドマイク (拡声器)

声が通りにくい屋外や、災害時の避難誘導をする際に活用可能。  
手軽に周囲の方へ音声を届けたい時に使用する。



※乾電池を入れたままは放電と液漏れの恐れがあるので、  
使うときにだけ入れるようにしましょう。

## No.8 A型バリケード

歩行者のために簡易に立入禁止を明示したり、災害現場作業員や、  
災害現場の傍を通行する人々の動線を作るなどの目的で使用されます

(バリウエイト)  
バリケードが倒れないように乗せる

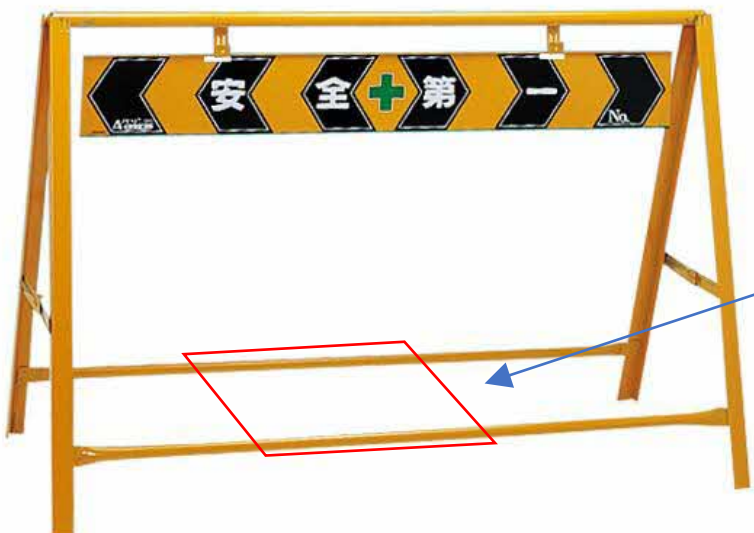



## No.9 三角コーン

道路や工事現場などの規制や区分けを目的として置かれる  
災害時に現場などの区域区分、人の流れの整理  
駐車場の整理や誘導・予約場所の確保など様々な用途で使用する



(ウェイト)  
三角コーンが倒れないように乗せる





## No.10.11 テコバール

倒壊した家屋や、歪で閉じ込められた人を救助する時に  
テコの力で、小さい力で大きなものを動かすことができる道具です。

1200mm



900mm



900mmサイズのもので一人で使っても  
**600kg以上**のものを動かすことができます。



バールは、てこの原理を使って  
家具の下敷きになった人を救出  
したり、家屋や車のドアをこじ  
開けるのに使います。

## No.12 スコップ

角形のスコップは角スコ、先が平らで大型のものは平スコと呼ばれます。  
剣スコップは丸型で、固い土などに穴を掘る用途

角型  
スコップ



剣先  
スコップ





## No.13 ツルハシ

主に固い地面やアスファルトを砕くために使われる。  
災害時には家屋の取り壊しなどに使われます。

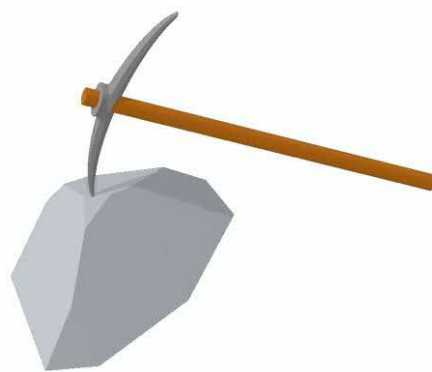

## No.14 大ハンマー (鉄)

大ハンマーがあれば、行く手を阻むがれきを破壊して撤去できます。



強打が必要だと感じた際は小さいハンマーで強打せず、  
サイズの大きいハンマーを使用するようにしましょう。





## No.15 木槌 (掛矢)

家屋解体作業などに使用します。

また、鉄製のハンマーでは傷ついたり割れたりする所に使用します。

防災用とは…災害時の備蓄品として、建物が倒れて解体する際や、立ち入り禁止のスペースを作る杭を打つためなどに使われます。



(木ハンマー＝木槌＝掛矢)

木材を固定するために使用されます。



## No.16 折りたたみノコギリ

災害救助で、崩れた家の柱を切断や倒れた木材を切断したりかなり不安定な場所でも**ノコギリ**を突っ込んで素早く切る





## No.17 万能ハサミ (クリッパー)

建設現場や災害救助、工事など幅広いシーンで使われる工具で、ワイヤーや硬い鉄線などを切断する際に用います。



一度の挟み込みで切れない場合は、数度に分けて挟むことで切断します。

## No.18 オイルジャッキ (4t/2t)

手動の油圧ジャッキは、人力を何トンもの力に変換する道具です

4TON



2TON



ジャッキはわずかな隙間があれば  
重いものを持ち上げることができる



油圧作動油 ISO VG10~32 マサダ製作所



## No.19.20 ロープ

災害時の救助や救出の際に使用されます。

2階以上の建物から荷物を降ろしたり人が下りたりする際にも使用します。

PPロープは災害時に物を縛ったり荷役用として使用します。



PPロープ



## No.21 トラロープ

「トラロープ」は安全を確保する時に綱を張って、  
周囲の人に危険を知らせる時に使用されています。





## No.22 バケツ

臨時の貯水タンクとして使え、持ち運びもできる便利なアイテムです。水だけでなく、生活用品を入れて運ぶカゴとして使うなど、災害時にバケツはさまざまな場面で活躍します。



## No.23 消火バケツ

消火バケツは、水を入れて火にかけられる用具です。水の出る設備の近くに置いて、付近で火災が起きたときは水道などから水を汲み、対象物にかけられる。





## No.24 工具箱 (No.25~35)

25	平バール
26	モンキー (150)
27	モンキー (250)
28	プライヤー
29	ニッパー
30	ペンチ
31	八角玄能 (375g)
32	八角玄能 (225g)
33	プラスドライバー
34	マイナスドライバー
35	折りたたみノコギリ (小)



35 34 33 32 31 30 29 28 27 26 25

### No.25 平バール

#### バールの使用用途



- ・釘を抜く
- ・叩く
- ・持ち上げる
- ・こじ開ける

### No.26.27 モンキー

ボルトやナットを締めたり緩めたりするときに使う工具

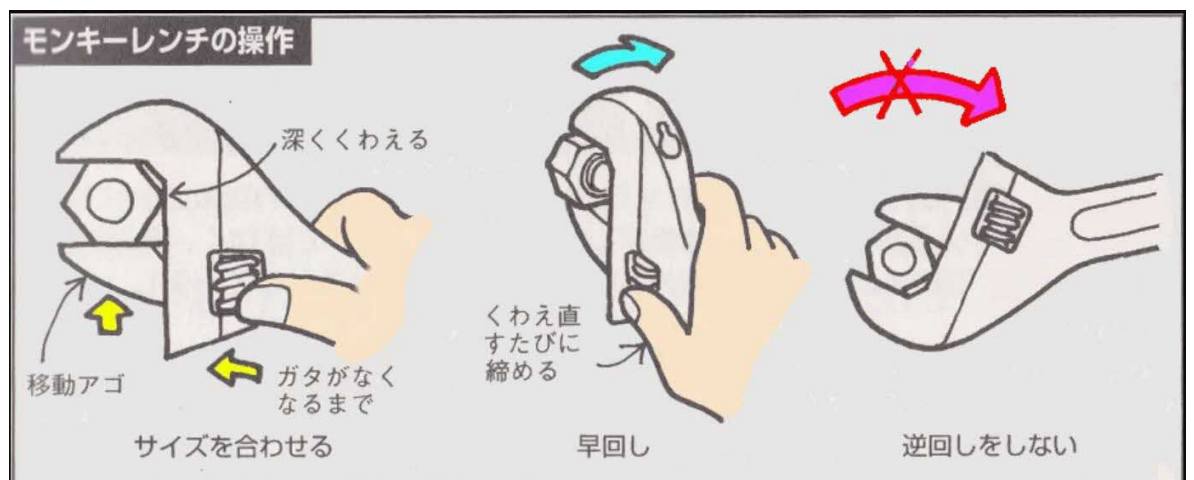

### No.28 プライヤー

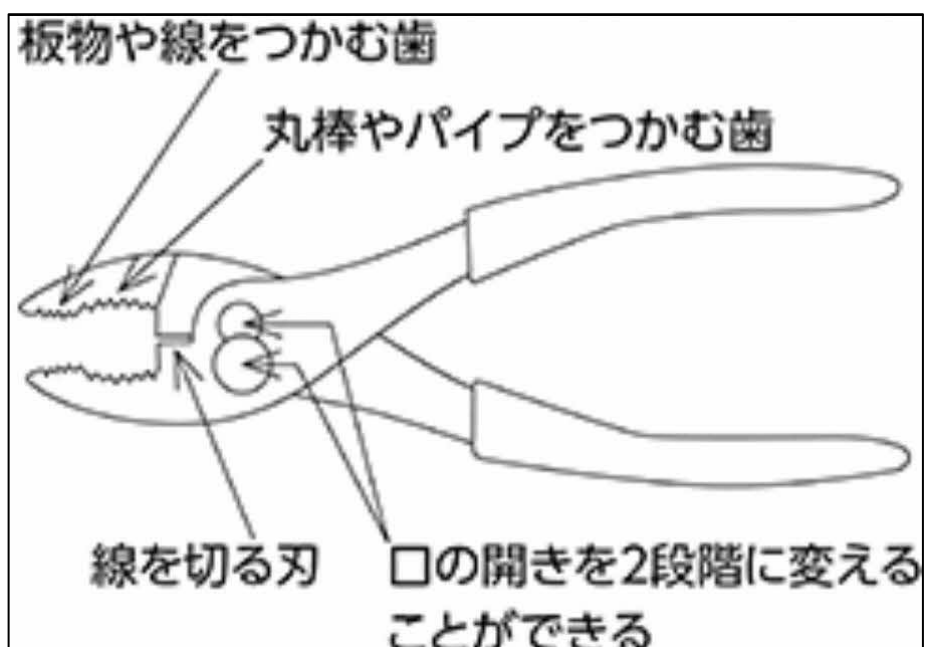

### No.29.30 ニッパー ペンチ





## No.24 工具箱 (No.25~35)

25	平バール
26	モンキー (150)
27	モンキー (250)
28	プライヤー
29	ニッパー
30	ペンチ
31	八角玄能 (375g)
32	八角玄能 (225g)
33	プラスドライバー
34	マイナスドライバー
35	折りたたみノコギリ (小)



35 34 33 32 31 30 29 28 27 26 25

### No.31.32 八角玄翁 (鉄ハンマー)

木材や金属などの硬い素材への打撃作業に適しており、建築作業や大工作業など、幅広い作業で活躍している万能型の玄翁。ハンマーの一種です。

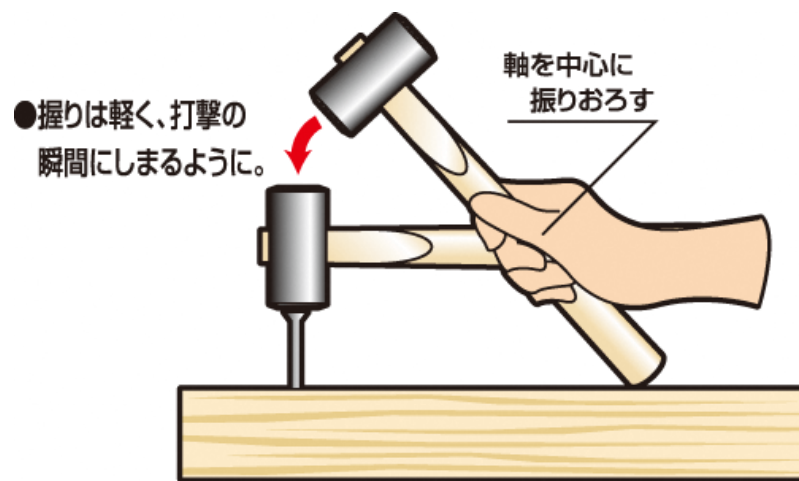

### No.33.34 ドライバー (+ -)

ネジやボルトを締めたり緩めたりするときに使う工具

時計方向に回す。

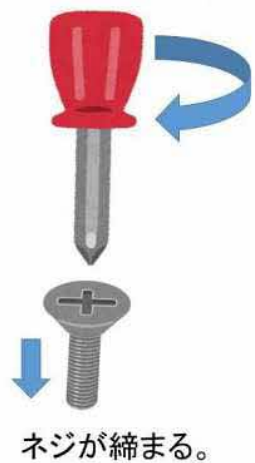

反時計方向に回す。

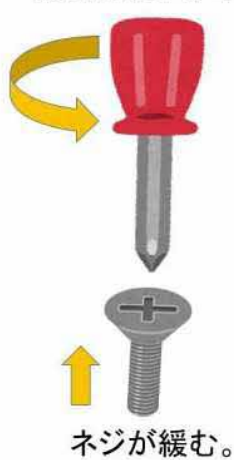

各種ドライバーパーツの主な用途



プラスネジ⇒プラスドライバー

マイナスネジ⇒マイナスドライバー

### No.35 折りたたみノコギリ 210mm

No.16と同様





## No.36 消火器

初期の火災時に安全・確実に消火を行うための器具。  
 消火器の使用期限は10年とされています 市役所で更新してくれています。



(使用期限)

製造年	2030	年
製造番号	00023KK	
設計標準使用期限	2040	年まで

### 消火栓の使用方法



1. 安全栓を引き抜く



2. ノズルを火元に向ける



3. レバーを握る

## No.37 土嚢袋

布 袋の中に土砂を詰めて用いる土木資材のこと。  
 水害 時の応急対策や土木工事全般に用いられる。  
※空袋なので土砂の袋詰めが必要になります。

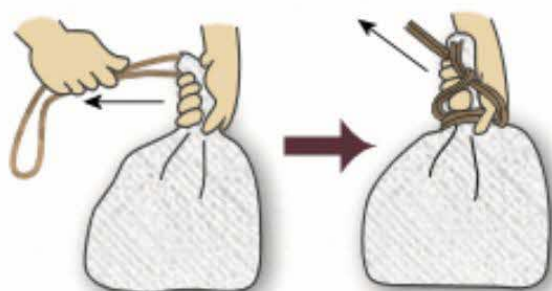
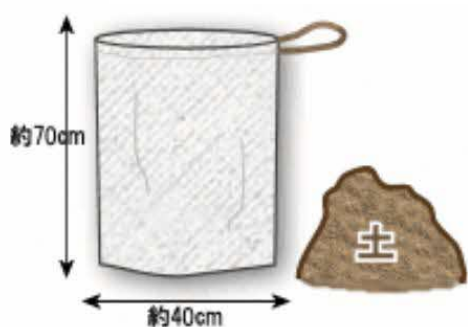

家などの浸水防止



排水口のあふれ吸水

## No.38 脚立

脚立は高いところにあるものを取れたり、高所で作業ができたりするなど様々な場面で役立つアイテムです。



OK

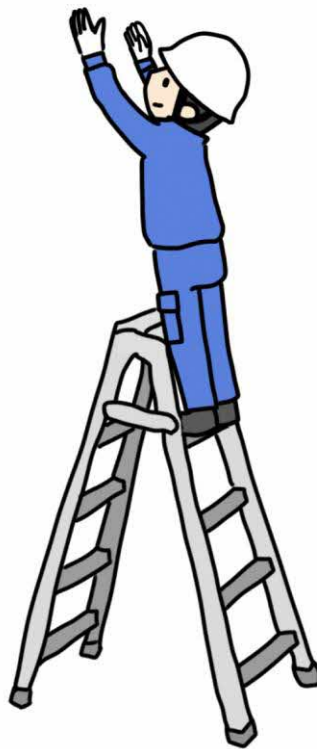

NG

天板に乗っての作業



## No.39 軍手

軍手とは、作業時に[手を保護](#)する目的で装着する手袋です。





## No.40 収納箱 (No.41~No.42)

### No.41 ハサミ

物を刃で挟み込むことによって、物を切断するための道具。



### No.42 カッター

紙やダンボール、壁紙、薄手のベニヤ板などを切るための工具です。



#### 安全な使い方

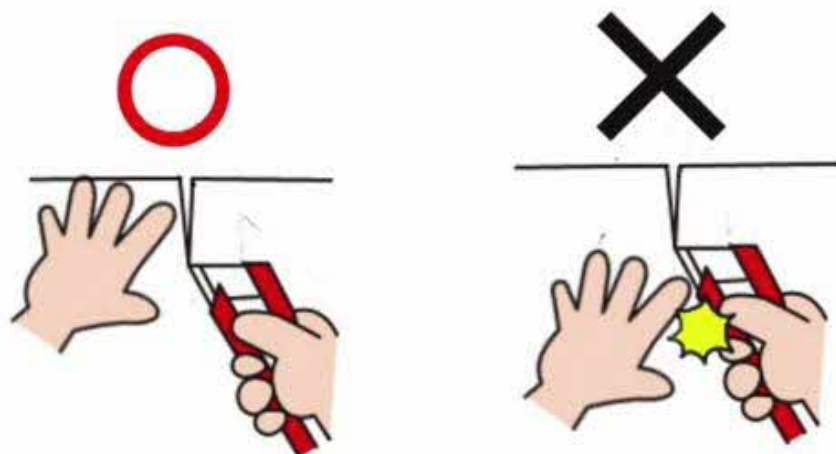



## No.43 コードリール

電源コードを延長することでコンセントから離れた場所でも電源を供給できるアイテムです。



### 使用上の注意



コードリールを巻いたままの使用すると熱を持って発火する恐れがあります。

## No.44 強カライト (大)      No.45 防水ライト(小)

懐中電灯は、手に持って一部を照らすことに向いていて、本体は軽量コンパクトで持ち運びやすいのが特徴です。



※乾電池を入れたままは放電の恐れがあるので、使うときにだけ入れるようにしましょう。

## No.46 投光器

投光器とは、光を特定方向に集めて照らす照明器具のことです。  
現場に設置されたモノに対して[投光器を挟み込んで設置](#)するタイプ。  
省スペースで設置できるのがメリットです。



品番	口金	消費電力(W)	コード長(m)	芯数(C)	最大口開(mm)	明るさ(lm)	質量(g)	適応レフランプ
TTF-505	E39	500	5	2	105	6,300	1,690	ｼﾝｸﾞﾙ球 110V 500W

## No.47 投光器用電球



上記投光器用の予備電球です。  
500Wが適応ランプになります。



## No.48 電池箱

乾電池の収納箱です。  
新品の予備電池と中古電池があります。

電池を機器に入れたままにすると、機器内で放電したり液漏れして機器が壊れる可能性があるので[抜いて保管するための収納箱](#)です。



### 【電池使用 4つのルール】

- ①中古電池から使用すること。
- ②機器の電池は使用後は外して中古BOXに入れること。
- ③予備電池は基準の半分以上になったら必ず補充すること。
- ④電池切れの電池を放置しないこと。

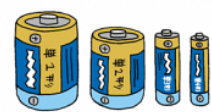

乾電池 予備		
49	乾電池 (単1)	12
50	乾電池 (単2)	12
51	乾電池 (単3)	20
52	乾電池 (単4)	20

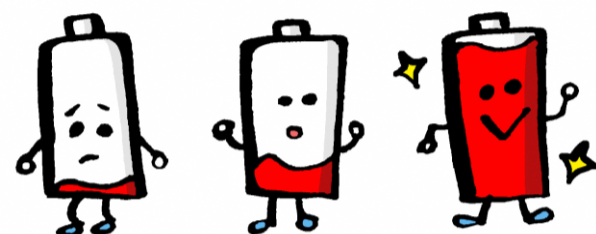

## No.53 USBアダプター

USB急速充電器 USB充電器 10ポートUSBコンセント スマホ急速充電で活用できます。



高品質のプラグ

シャントUSB  
インターフェース

フレキシブル電  
源コード

ビルトインチッ  
プ





## No.54 ポータブル発電機

家庭用の**カセットボンベ**で電気をつくる  
持ち運びに便利なハンディタイプの**一ガスパワー**発電機です。

災害時や停電時に広く活用できます。

**屋内での使用は一酸化中毒の危険性があるので屋外で使用するこゝと！**

### カンタン操作

#### + カセットボンベのセツは至ってシンプル

燃料をセツするには、カセットボンベをガイドに沿って2本差し込み、レバーを押さえて固定するだけと、至ってシンプル。カセットコンロにも似ていて、ガソリンなどのように、液体をこぼれないように注ぐのとは大違ひです。



カセットボンベをしっかりと固定する装てんレバー。

#### + 少ない手順でエンジン始動

カセットボンベをセツしたら、スイッチを「運転」に合わせてグリップを引くだけ。初めての人や機械が苦手な人でも手軽に、安心してお使いいただけます。操作の手順が大きな数字で書いてあるので、もし手順を忘れても迷う心配はありません。

(EU9iGB)



#### ■ 3ステップでエンジン始動



2本のカセットボンベを装てん



スイッチを「運転」に合わせる



グリップを引きエンジン始動



あとはコンセントに挿すだけ！



## No.55 カセットボンベ

カセットボンベは、バーナーやランタンの燃料として使う小型ガスボンベのことを言います。  
カセットコンロや[ポータブル発電機](#)など様々な機器で活用します。



商品名	イワタニカセットガス（オレンジ）
本体サイズ	68（直径）×198（高さ）mm
使用ガス	LPG（液化ブタン）
内容量	250g



カセットボンベ使用時の注意点

- 使用期限 製造日から**7年以内**を目安に使い切ること  
(例)2022年の場合・・・ 2029年が期限になります。

## No.56 トイレットペーパー

非常用トイレと合わせ、トイレットペーパーは経済産業省からは災害に備え、1カ月分の備蓄が推奨されています。



## No.57 ポリ袋

災害時にポリ袋を便利に使う方法は以下の通りです

- 1.ごみ袋として使う
- 2.水の運搬に使う
- 3.水がめとして使う
- 4.雨具として使う
- 5.保温材として使う



## No.58 ポリタンク

水 や 灯油 などの 液体 を入れて運搬、  
保存するための 容器 として使われる。

※灯油用は水色の容器になってますので間違わないように！！







## エンジン式 発電機

ガソリンを使用して発電する機器です。  
災害時や停電時に広く活用できます。



## 発電式ラジオライト

電池が切れても、手動発電でライト・ラジオ・  
携帯電話充電機能が使えます。  
防災用品が収納できるBOXタイプです。



## チェーンソー

刃がついたチェーンを回転させて  
木材を切る工具です。



## 電気ドリル

穴あけが主目的の電動 工具 である。

木材用 鉄鋼用や[用途に合わせた刃](#)を  
使いましょう。







## AC延長コード

設置されたコンセントから離れた場所で、複数の電気器具に電源を供給するための電気器具です。



## レバースタック ポリエステルスリング



用途



重量物の吊り上げ作業に



斜め引き作業に

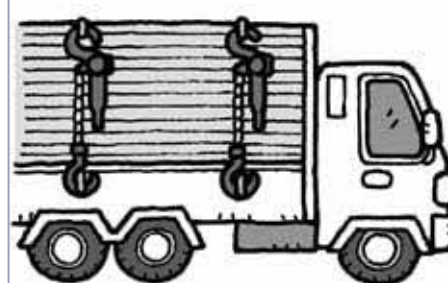

積荷の締め付け作業に

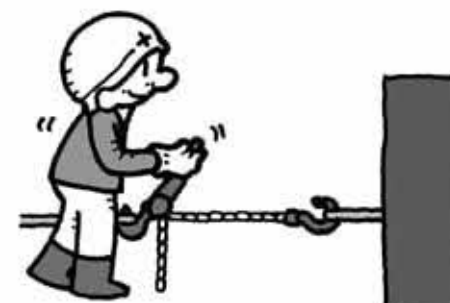

横引き作業に



# 防災倉庫ルール

1. 防災用品の使用後は元の位置に戻すこと
2. 機器の使用後は乾電池を抜くこと
3. 4Sの徹底 『**整理 整頓 清潔 清掃**』
4. 消耗品や破損した備品の補充を確実に行う。

防災用品が必要な時に  
しっかり使用できる環境を整えよう！

