

様式第4号（第5条関係）

令和8年4月16日

豊明市議会議長 殿

議員名 浅井たかお

豊明市議会政務活動費の交付に関する条例第5条第1項の規定により、下記のとおり令和7年度政務活動費収支報告書を提出します。

政務活動費収支報告書

1 収 入

政務活動費 150,000 円

2 支 出

66,237 円

(単位：円)

項 目	金 額	備 考
調 査 研 究 費	3,810	
研 修 費	2,500	
資 料 作 成 費	24,427	
資 料 購 入 費	34,000	
広 報 ・ 広 聴 費	950	
会 議 費	550	
要 請 ・ 陳 情 等 活 動 費		
そ の 他 の 経 費		
合 計	66,237	

3 残 金

83,763 円

(注) 備考欄には、主たる支出の内訳を記載する。

令和7年度 政務活動費による活動報告並びに会計帳簿

議員名 浅井 たかお

月	日	活動報告及び摘要	収入	支出	差額	領収書番号	調査研究費	研修費	資料作成費	資料購入費	広報・聴費	会議費	要請・情報活動費	その他
R7 4	23	令和7年度交付金	150,000		150,000									
4	14	参考図書購入		1,000	149,000	1				○				
5	30	専門誌購読料 4月から3月まで12か月分		33,000	116,000	2				○				
6	5	会議で使用する写真データ5点、A3カラー印刷5点		550	115,450	3						○		
6	20	閲覧簿コピー代		100	115,350	4	○							
6	20	閲覧簿コピー代		40	115,310	5	○							
7	3	公文書開示時請求資料のコピー代		80	115,230	6	○							
8	18	会派勉強会会場費(会派参加者議員で按分)		1,600	113,630	7	○							
9	17	会派報告会・意見交換会会場費(会派参加議員で按分)		660	112,970	8					○			
9	17	会派報告会・意見交換会資料コピー代(個人分)		200	112,770	9					○			
9	17	会派報告会・意見交換会資料コピー代(個人分)		90	112,680	10					○			
9	27	パソコン等端末周辺機器購入費(マウス・USB挿し口)		2,097	110,583	11			○					

令和7年度

領収書添付票

議員名 浅井 たかお

領収書 番号		調査 研究費	研修費	資料 作成費	資料 購入費	広報・ 広聴費	会議費	要請・陳情 等活動費	その他
(注) 会計簿の領収書と同じ番号					○				

■按分による計算の場合

按分理由	金額	按分率	金額
		x	= 0

※図書などを購入した場合は、購入した図書の題名がわかるように表紙等の写しを貼付して下さい。

※内訳等は必要に応じ付記して下さい。

※領収書が2枚以上あるときは重ならないよう注意願います。

※収支報告書と同時に提出する「領収書添付票」はコピーを提出して下さい。原本は議員が保存。

領 収 証

①

浅井 たいかお様 令和7年 4月 14日

★ 10,000

但 資料代

上記正に領収いたしました

内 訳
 税抜金額
 消費税額等(%)

愛西市空家調査隊
 安田 遥子

津島のまちや・まちなみ 資料集

その1 伝統的要素調査 2024



2025年3月

一般社団法人 津島まちや・まちなみ再生機構

大都市近郊の農村地域での 暮らしの持続のための基礎調査

(その2 旧八開村)

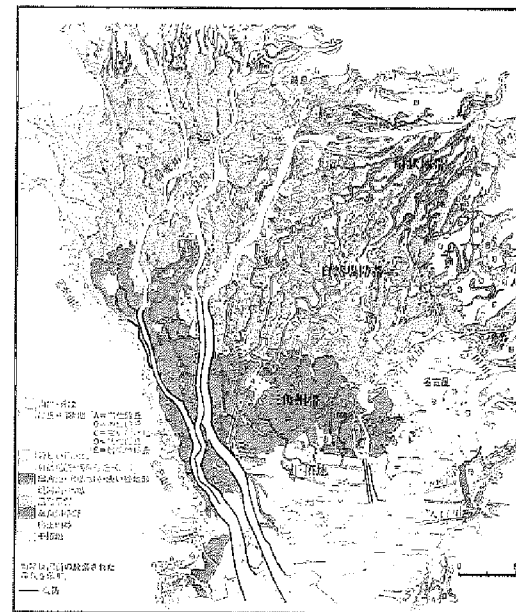

2025年2月

特定非営利活動法人 れんこん村のわくわくネットワーク

共同：空き家調査隊

協力：津島の宝物ひろめ隊

令和7年度

領収書添付票

議員名 浅井 たかお

領収書 番号	2	調査 研究費	研修費	資料 作成費	資料 購入費	広報・ 広聴費	会議費	要請・陳情 等活動費	その他
(注) 会計簿の領収書と同じ番号					○				
■按分による計算の場合									
按分理由				金額	按分率	金額			
					×	=	0		
<p>※図書などを購入した場合は、購入した図書の題名がわかるように表紙等の写しを貼付して下さい。 ※内訳等は必要に応じ付記して下さい。 ※領収書が2枚以上あるときは重ならないよう注意願います。 ※収支報告書と同時に提出する「領収書添付票」はコピーを提出して下さい。原本は議員が保存。</p>									

払込金受入票 (振込依頼書)

振替払込請求書兼受領証 (振込金 (兼手数料) 受領書)

口座番号	001508	196500
加入者名	日本教育新聞社	
金額	33000	
振込先	銀行	支店
ご依頼人	浅井 孝雄	
料金		
備考		

CVSご利用の宛先は取扱店館保管

口座番号	001508	196500
加入者名	日本教育新聞社	
金額	33000	
振込先	銀行	支店
ご依頼人	浅井 孝雄	
料金		
備考		

CVS収納用収入印紙貼付欄

7.5.30
21887

(ゆうちょ銀行)

振込先の記帳事項に間違いのないことをお確かめください。

この受領証は、大切に保管してください。

CVS収納用収入印紙貼付欄

(非受取)

令和7年度

領収書添付票

議員名 浅井 たかお

領収書 番号	3	調査 研究費	研修費	資料 作成費	資料 購入費	広報・ 広聴費	会議費	要請・陳情 等活動費	その他
(注) 会計簿の領収書と同じ番号							0		

■按分による計算の場合

按分理由	金額	按分率	金額
		x	= 0

※図書などを購入した場合は、購入した図書の題名がわかるように表紙等の写しを貼付して下さい。

※内訳等は必要に応じて付記して下さい。

※領収書

※収支報

領 収 証

№007043

2025年6月5日

浅井 たかお 様

★ 550 -

但 議案資料 税抜金額 500 円
印刷代 消費税額 (10%) 50 円

上記正に領収いたしました

株式会社 豊明 務機

本社 〒470-1126 愛知県豊明市豊明町中ノ坪22-6
TEL (0562)93-8133 FAX (0562)93-0510

T6180001069417

3

令和7年度

領収書添付票

議員名 浅井 たかお

領収書 番号	4	調査 研究費	研修費	資料 作成費	資料 購入費	広報・ 広聴費	会議費	要請・陳情 等活動費	その他
(注) 会計簿の領収書と同じ番号	0								

■按分による計算の場合

按分理由	金額	按分率	金額
	x	=	0

※図書などを購入した場合は、購入した図書の題名がわかるように表紙等の写しを貼付して下さい。
 ※内訳等は必要に応じ付記して下さい。
 ※領収書が2枚以上あるときは重ならないよう注意願います。
 ※収支報告書と同時に提出する「領収書添付票」はコピーを提出して下さい。原本は議員が保存。



令和7年度

領収書添付票

議員名 浅井 たかお

領収書 番号	5	調査 研究費	研修費	資料 作成費	資料 購入費	広報・ 広聴費	会議費	要請・陳情 等活動費	その他
(注) 会計簿の領収書と同じ番号	○								

■按分による計算の場合

按分理由	金額	按分率	金額
		x	= 0

※図書などを購入した場合は、購入した図書の題名がわかるように表紙等の写しを貼付して下さい。
※内訳等は必要に応じ付記して下さい。
※領収書が2枚以上あるときは重ならないよう注意願います。
※収支報告書と同時に提出する「領収書添付票」はコピーを提出して下さい。原本は議員が保存。

5



領 収
豊明市出納員 X111
TEL 0562-92-8315
2025年06月20日

ご利用内容
コピー
白黒 A3以外 4枚 ¥40

合計
4枚 ¥40

No.1159 14:40

令和7年度

領収書添付票

議員名 浅井 たかお

領収書 番号	6	調査 研究費	研修費	資料 作成費	資料 購入費	広報・ 広聴費	会議費	要請・疎情 等活動費	その他
(注) 会計簿の領収書と同じ番号	○								

■按分による計算の場合

按分理由	金額	按分率	金額
		×	= 0

※図書などを購入した場合は、購入した図書の題名がわかるように表紙等の写しを貼付して下さい。
 ※内訳等は必要に応じ付記して下さい。
 ※領収書が2枚以上あるときは重ならないよう注意願います。
 ※収支報告書と同時に提出する「領収書添付票」はコピーを提出して下さい。原本は議員が保存。

納付通知書兼
領収証書
(税外徴収票)

納付義務者
氏名 浅井 孝雄 様

豊明 002

年 度 07 01 2005032501

発行番号(2桁) 2

所 属 コー ド 305000 納 付 額 (円) 80

納期限 令和7年7月4日 納 付 目 的 情報公開コピー代

発行日 令和7年6月30日

納付場所 領 収 日 付 印

上記のとおり納付して下さい。 豊明市 環境課

上記のとおり領収 しました。 豊明市会計管理者

作成課 環 境 課

この領収書は大切に保管しましょう。(納付者保管)

令和7年度

領収書添付票

議員名 浅井 たかお

領収書 番号	7	調査 研究費	研修費	資料 作成費	資料 購入費	広報・ 広聴費	会議費	要請・陳情 等活動費	その他
(注) 会計簿の領収書と同じ番号	○								
■按分による計算の場合									
按分理由				金額	按分率	金額			
会派参加議員で按分				4,800 ×	$\frac{1}{3}$	=	1,600		
<p>※図書などを購入した場合は、購入した図書の題名がわかるように表紙等の写しを貼付して下さい。</p> <p>※内訳等は必要に応じ付記して下さい。</p> <p>※領収書が2枚以上あるときは重ならないよう注意願います。</p> <p>※収支報告書と同時に提出する「領収書添付票」はコピーを提出して下さい。原本は議員が保存。</p>									

0000-2987

2025年 8月18日 曜日

領 収 証

市民会の会

様

¥4,800-

(消費税等 ¥436)

但し、ネット利用料として
 豊明市共生交流プラザ 豊明市二村台1丁目27番地
 適格請求書番号: T5180001031732 TEL: 0562-57-1191
 *保管上のお願い
 財布等で保管戴く場合、印刷面を内側に折って保管願います。

担当者

領収証No 3724

令和7年度

領収書添付票

議員名 浅井 たかお

領収書 番号	8	調査 研究費	研修費	資料 作成費	資料 購入費	広報・ 広聴費	会議費	要請・陳情 等活動費	その他
(注) 会計簿の領収書と同じ番号						0			

■按分による計算の場合

按分理由	金額	按分率	金額
会派参加議員で按分	1980	$\frac{1}{3}$	660

※図書などを購入した場合は、購入した図書の題名がわかるように表紙等の写しを貼付して下さい。

※内訳等は必要に応じ付記して下さい。

※領収書が2枚以上あるときは重ならないよう注意願います。

※収支報告書と同時に提出する「領収書添付票」はコピーを提出して下さい。原本は議員が保存。

浅井 算書

議員 収

豊明市福祉体育館
指定管理者 シンコーがーつ中部株式会社

2025年 9月17日(水)No1

会議室	¥1,980
小計	¥1,980
合計	¥1,980
(うち消費税)	¥180
お預り	¥2,000
お釣り	¥20

受付員 3535 8時57分 休

令和7年度

領収書添付票

議員名 浅井 たかお

領収書 番号	9	調査 研究費	研修費	資料 作成費	資料 購入費	広報・ 広聴費	会議費	要請・陳情 等活動費	その他
(注) 会計簿の領収書と同じ番号						○			
■按分による計算の場合									
按分理由				金額	按分率	金額			
				x	=	0			

※図書などを購入した場合は、購入した図書の題名がわかるように表紙等の写しを貼付して下さい。
 ※内訳等は必要に応じ付記して下さい。
 ※領収書が2枚以上あるときは重ならないよう注意願います。
 ※収支報告書と同時に提出する「領収書添付票」はコピーを提出して下さい。原本は議員が保存。

① 0000-1586

2025年 9月17日水曜日

領 収 証

浅井 たかお 様

¥200-

(消費税等 ¥18)

10%対象 ¥200
 10%税 ¥18
 8%対象
 8%税

但し、コピー代
 (株)豊明事務機

T6180001069417
 豊明市三崎町中ノ
 電話0562-93



担当者

領収証No 6103

*保管上のお願
 財布等で保管戴く場合、印刷面を内側に折って保管願います。

令和7年度

領収書添付票

議員名 浅井 たかお

領収書 番号	10	調査 研究費	研修費	資料 作成費	資料 購入費	広報・ 広聴費	会議費	要請・陳情 等活動費	その他
(注) 会計簿の領収書と同じ番号						0			

■按分による計算の場合

按分理由	金額	按分率	金額
		x	= 0

※図書などを購入した場合は、購入した図書の題名がわかるように表紙等の写しを貼付して下さい。
 ※内訳等は必要に応じ付記して下さい。
 ※領収書が2枚以上あるときは重ならないよう注意願います。
 ※収支報告書と同時に提出する「領収書添付票」はコピーを提出して下さい。原本は議員が保存。

④ 0000-1589

2025年 9月17日水曜日

領 収 証

浅井 たかお 様

¥90-

(消費税等 ¥8)

10%対象 ¥90
 10%税 ¥8
 8%対象
 8%税

但し、コピー代
 (株)豊明事務機

T6180001069417
 豊明市三崎町中ノ坪
 電話0562-93-8



担当者

領収証No 6104

*保管上のお願い
 財布等で保管戴く場合は印刷面を内側に折って保管願

令和7年度

領収書添付票

議員名 浅井 たかお

領収書 番号	11	調査 研究費	研修費	資料 作成費	資料 購入費	広報・ 広聴費	会議費	要請・陳情 等活動費	その他
(注) 会計簿の領収書と同じ番号				○					

■按分による計算の場合

按分理由	金額	按分率	金額
パソコン等周辺機器購入費	4194	1/2	2097

※図書などを購入した場合は、購入した図書の題名がわかるように表紙等の写しを貼付して下さい。
 ※内訳等は必要に応じ付記して下さい。
 ※領収書が2枚以上あるときは重ならないよう注意願います。
 ※収支報告書と同時に提出する「領収書添付票」はコピーを提出して下さい。原本は議員が保存。

領収部署

白土店

052-878-2411

店データ印

25.9.27

2025年09月27日(土) 18時50分

No. 59994

* お買上明細書 *

0001:お持帰

821138:うえの

分類:00 00

会員:XXXXXXXX975722D

S

4902205264279 パソコン付属品

20P*

UH-C3CA01SLJ

S

1個

(3,980)

セール10%割引

(-398)

(税別価格 3,257) 割引後

3,582

4950190362593 パソコン付属品

3P*

BSMRU050BK

S

1個

(680)

セール10%割引

(-68)

(税別価格 557) 割引後

612

対象セール

常お得意様ご優待5%10%割引

税込小計

4,194

<<税込合計>>

¥ 4,194

内消費税等

381

(10% 対象額 4,194 消費税

381)

現金(J-Debit含む)及び金券等に含まれる消費税等

381

(「税別価格」は参考表示です)

—ジョーシホ イト情報—

C74024
USB 2.0
20口
C74022L

マウス

令和7年度

領収書添付票

議員名 浅井 たかお

領収書 番号	12	調査 研究費	研修費	資料 作成費	資料 購入費	広報・ 広聴費	会議費	要請・陳情 等活動費	その他
(注) 会計簿の領収書と同じ番号	○								
■按分による計算の場合									
按分理由				金額	按分率	金額			
				x	=	0			

※図書などを購入した場合は、購入した図書の題名がわかるように表紙等の写しを貼付して下さい。
 ※内訳等は必要に応じ付記して下さい。
 ※領収書が2枚以上あるときは重ならないよう注意願います。
 ※収支報告書と同時に提出する「領収書添付票」はコピーを提出して下さい。原本は議員が保存。

納付通知書兼
領収証書
(税外徴収票)

納付義務者
氏名 浅井 高雄 様

ID 002

納付金額 2005031201

納付場所 豊明市 140

納期限 令和7年11月7日

発行日 令和7年11月7日

納付目的 口座振替

納付場所 豊明市 豊明市会館

上記のとおり納付して下さい。

豊明市長 浅井 高雄

作成課 秘書課

この領収書は大切に保管しましょう。

領収日付印
豊明市
領収No.7
7.11.7
出納員
相羽

納付者保管

令和7年度

領収書添付票

議員名 浅井 たかお

領収書 番号	13	調査 研究費	研修費	資料 作成費	資料 購入費	広報・ 広聴費	会議費	要請・陳情 等活動費	その他
(注) 会計簿の領収書と同じ番号	○								

■按分による計算の場合

按分理由	金額	按分率	金額
		×	= 0

※図書などを購入した場合は、購入した図書の題名がわかるように表紙等の写しを貼付して下さい。

※内訳等は必要に応じ付記して下さい。

※領収書が2枚以上あるときは重ならないよう注意願います。

※収支報告書と同時に提出する「領収書添付票」はコピーを提出して下さい。原本は議員が保存。

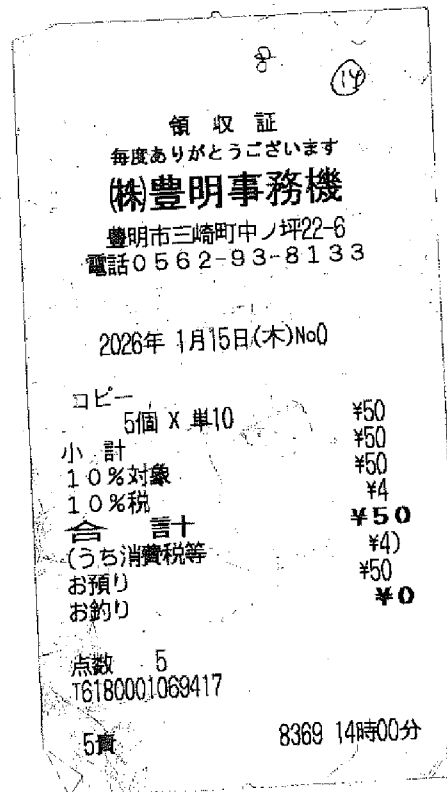

令和7年度

領収書添付票

議員名 浅井 たかお

領収書 番号	14	調査 研究費	研修費	資料 作成費	資料 購入費	広報・ 広聴費	会議費	要請・陳情 等活動費	その他
(注) 会計簿の領収書と同じ番号		○							
■按分による計算の場合									
按分理由				金額	按分率	金額			
					×	=	0		

※図書などを購入した場合は、購入した図書の題名がわかるように表紙等の写しを貼付して下さい。
 ※内訳等は必要に応じ付記して下さい。
 ※領収書が2枚以上あるときは重ならないよう注意願います。
 ※収支報告書と同時に提出する「領収書添付票」はコピーを提出して下さい。原本は議員が保存。

⑬
9

領 収 証
 毎度ありがとうございます
(株)豊明事務機
 豊明市三崎町中ノ坪22-6
 電話0562-93-8133

2026年 1月23日(金)No0

コピー
4個 × 単50 ¥200
小 計 ¥200
10%対象 ¥200
10%税 ¥18
見 言十 ¥200
(うち消費税等 ¥18)

点数 4
T6180001069417

5頁

8868 17時30分

令和7年度

領収書添付票

議員名 浅井 たかお

領収書 番号	15	調査 研究費	研修費	資料 作成費	資料 購入費	広報・ 広聴費	会議費	要請・陳情 等活動費	その他
(注) 会計簿の領収書と同じ番号	0								
■按分による計算の場合									
按分理由				金額	按分率	金額			
会派参加議員 3名で按分				4,800	$\times \frac{1}{3}$	=	1,600		
<p>※図書などを購入した場合は、購入した図書の題名がわかるように表紙等の写しを貼付して下さい。</p> <p>※内訳等は必要に応じ付記して下さい。</p> <p>※領収書が2枚以上あるときは重ならないよう注意願います。</p> <p>※収支報告書と同時に提出する「領収書添付票」はコピーを提出して下さい。原本は議員が保存。</p>									

0000-7855

2026年 2月16日月曜日

領収証
市民派の会 様

¥4,800-

(消費税等 ¥436)

カフット利用料として

但し、
 豊明市共生交流プラザ 豊明市二村台1丁目27番地
 適格請求書番号：T5180001031732 TEL:0562-57-1191

*保管上のお願

財布等で保管戴く場合、印刷面を内側に折って保管願います。

担当者

領収証No 4105

22 ①
2/19

令和7年度

領収書添付票

議員名 浅井たかお

領収書 番号	16	調査 研究費	研修費	資料 作成費	資料 購入費	広報・ 広聴費	会議費	要請・ 陳情等 活動費	その他
(注) 会計簿の領収書と同じ番号			○						

■按分による計算の場合

按分理由	金額	按分率	金額
全議員 20名で按分	50,000	÷ 20 =	2,500

※図書などを購入した場合は、購入した図書の題名がわかるように表紙等の写しを貼付して下さい。
 ※内訳等は必要に応じ付記して下さい。
 ※領収書が2枚以上あるときは重ならないよう注意願います。
 ※既に公開済みの旅費精算内訳書は「公開済み」と表記して下さい。(旅費精算内訳書への貼付は不要)
 ※領収書の原本を「領収書添付票」に貼付し、その「領収書添付票」をコピーし議長へ提出する。原本は議員が保管する。
 ※按分によって割り切れない場合は、切り捨てとする。

領 収 書

豊明市議会議長 近藤ひろひで 様

印紙税法第5条別
表第1、17号の規
定により非課税

項目	報酬額	備考
ハラスメントに関する研修講師謝礼	¥50,000	消費税込み
計	¥50,000	
合計	¥50,000	

上記のとおり受領致しました。

令和8年2月19日

名古屋市瑞穂区土市町2丁目13-1
 行政書士 YASUE
 行政書士 安江正
 TEL: 052-851-0000

(注) 保存期間5年

<参考>様式第7号

令和7年度

領収書添付票

議員名 浅井 たかお

領収書 番号	17	調査 研究費	研修費	資料 作成費	資料 購入費	広報・ 広聴費	会議費	要請・陳情 等活動費	その他
(注) 会計簿の領収書と同じ番号				○					
■按分による計算の場合									
按分理由					金額	按分率	金額		
					×	=	0		
<p>※図書などを購入した場合は、購入した図書の題名がわかるように表紙等の写しを貼付して下さい。</p> <p>※内訳等は必要に応じ付記して下さい。</p> <p>※領収書が2枚以上あるときは重ならないよう注意願います。</p> <p>※収支報告書と同時に提出する「領収書添付票」はコピーを提出して下さい。原本は議員が保存。</p>									

お客様No. 00064934

⑪

領 収 証

営業 097067

No. 001051-1-1

豊明市議会議員
浅井 たかお 様

日 付	2026年03月16日
金 額	¥15,000※ (本体 13,636 消費税 1,364)

■税率別内訳

内 訳	合 計 額	本 体	消 費 税
10%	¥15,000	¥13,636	¥1,364

■入金内訳

内 訳	金 額	摘 要
振 込	¥15,000	521532-1 郷右近修様請求振込分

上記の通り正に領収書

株式会社 [REDACTED] ター

〒470

愛知県

TEL 05

33-3

0562-97-5089 (代)

収入
印紙

令和7年度

領収書添付票

議員名 浅井 たかお

領収書 番号	18	調査 研究費	研修費	資料 作成費	資料 購入費	広報・ 広聴費	会議費	要請・陳情 等活動費	その他
(注) 会計簿の領収書と同じ番号				○					

■按分による計算の場合

按分理由	金額	按分率	金額
パソコン等用紙差購入費			0

※図書などを購入した場合は、購入した
※内訳等は必要に応じ付記して下さい。
※領収書が2枚以上あるときは重ならない
※収支報告書と同時に提出する「領収書

Joshin

白土店

052-878-2411

お問合せNo.: 1656-7231-06729



出張修理のご依頼なら
アフターサービスコールセンターへ
0570-0556-31
9時~19時(年末年始除く)

印紙税申告納
付につき浪速
税務署承認済

$$14,659 \times \frac{1}{2} = 7,330$$

領収書 (お買上明細書)

2026年03月28日(土) 18時27分 No. 06729
0001: お持帰 821138: うえの
会員: XXXXXX975722

4984279520130 パソコン付属品	17P*
HD-71N1HBSV USBハードディスク	
1個 ()	3,480
セール10%割引 ()	-348
(税別価格 2,848) 割引後	3,132
4549550365499 PCサブライ	10P*
MP-CTL01GY	
1個 ()	1,980
セール10%割引 ()	-198
(税別価格 1,620) 割引後	1,782
4549550187930 ケース	23P*
BM-BSSDBK	
1個 ()	4,780
セール10%割引 ()	-478
(税別価格 3,911) 割引後	4,302
4981254074619 USBメモリ	20P*
RUF3-ACR128G-BK	
1個 ()	3,980
セール10%割引 ()	-398
(税別価格 3,257) 割引後	3,582
4582663858022 USBメモリ	10P*
KUC-3A128GML	
1個 ()	2,058
セール10%割引 ()	-207
(税別価格 1,692) 割引後	1,861

対象セール

常お得意様ご優待5%10%割引

税込小計 14,659

《税込合計》

¥14,659

内消費税等 1,332
(10%対象額 14,659 消費税 1,332)

現金(J-Debit含む)及び金券等に含まれる消費税等