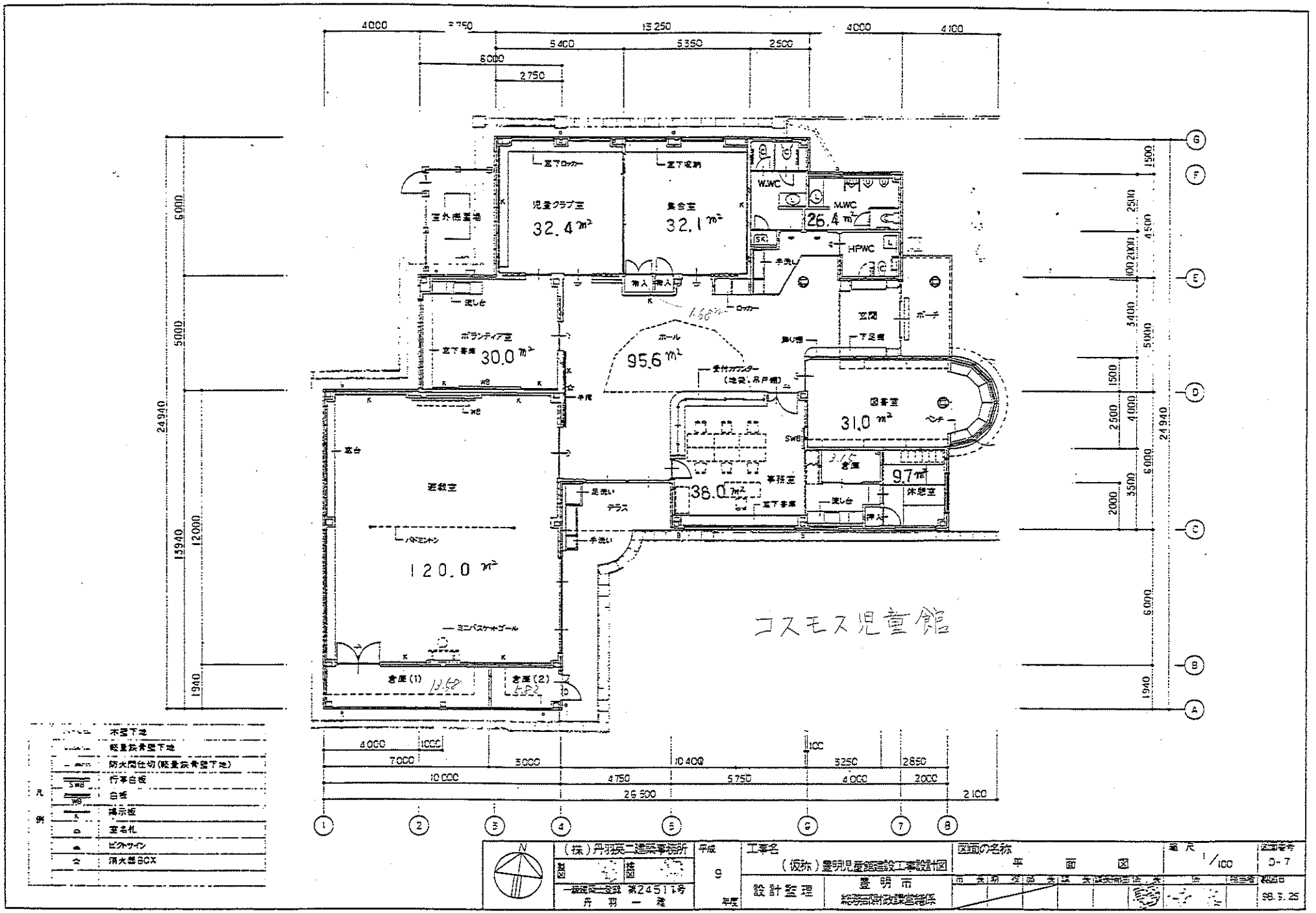
児童クラブ室
32.4㎡
集会室
32.1㎡
W.WC
M.WC
26.4㎡
HPWC
手洗い
ボランティア室
30.0㎡
ホール
95.6㎡
玄関
ポーチ
図書室
31.0㎡
倉庫
9.7㎡
休憩室
事務室
36.0㎡
テラス
足洗い
遊戯室
120.0㎡
バドミントン
ミニバスケットゴール
倉庫(1)
倉庫(2)
コスモス児童館
凡例
木造下地
軽量鉄骨壁下地
防火間仕切(軽量鉄骨壁下地)
行事台板
白板
掲示板
室名札
ピクトサイン
消火器BOX
(株)丹羽矢二建築事務所
一級建築士登録 第24511号
丹 羽 一 雄
平成 9 年度
工事名
(仮称)豊明児童館建設工事設計図
設計監理
豊明市
総務部財政課営繕係
図面の名称
平 面 図
縮尺 1/100
図面番号 D-7
98.3.25

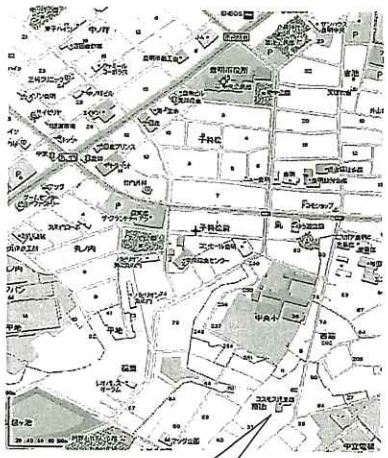

今回工事場所

付近見取り図

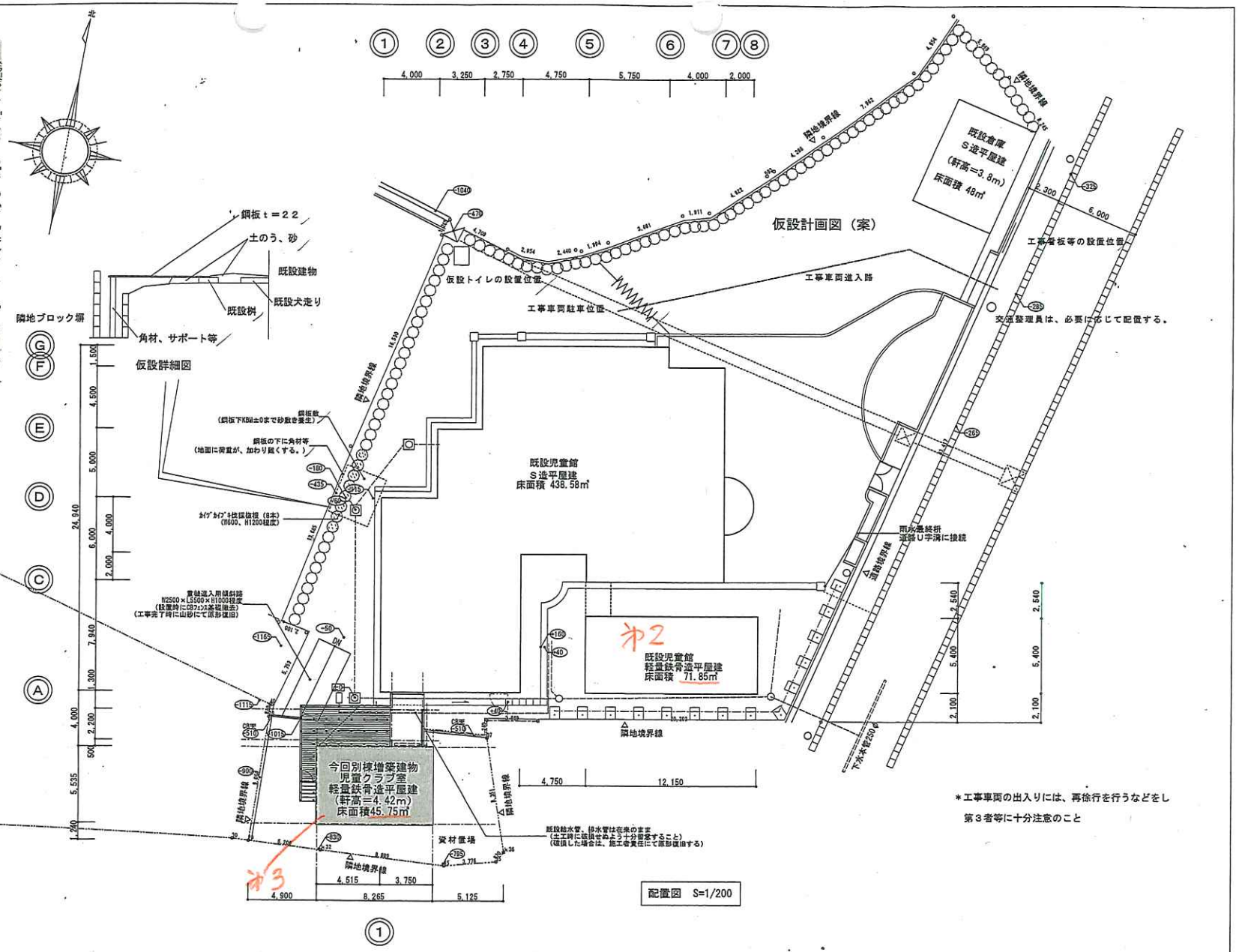

株式会社 黒野建築設計事務所	平成	工事名	図面の名称	図面番号
検図 / 製図	２１	コスモス第３児童クラブ室建築 工事設計図	配置図、付近見取図	9/35
一級建築士 第87253号 坂田 孝之	年度	豊明市 健康福祉部 児童福祉課	縮尺 1/200	設計年月 平成21年10月