

平成 21 年度

市 税 概 要



豊 明 市



市章

市章は、豊明の「トヨ」の文字を図案化し、両翼に輪舞する人型をとって市民の協力と飛躍を表わしたものであり、昭和41年10月1日に制定されました。



市の木

けやき (昭和47年8月1日)



市の花

ひまわり (昭和48年8月1日)

豊明市民憲章

- 1 郷土を愛し、住みよい緑のまちをつくりましょう。
- 1 勤労を尊び、健康で豊かなまちをつくりましょう。
- 1 教養を高め、スポーツに親しみ、明るいまちをつくりましょう。
- 1 きまりを守り、秩序ある平和なまちをつくりましょう。
- 1 健全な若い力のそだつ、伸びゆくまちをつくりましょう。

昭和52年10月15日制定

目 次

〔1〕市の概要	
1 市 勢	1
(1) 概 況	1
(2) 位置及び地形	1
(3) 人 口	2
2 行政機構	3
(1) 行政機構図.....	3
3 税務機構	4
(1) 税務関係課事務分掌（保険年金課保険係を含む）.....	4
4 財 政	5
(1) 平成 20 年度一般会計決算額	5
(2) 平成 21 年度一般会計予算額（当初）	6
〔2〕市税総括	
1 市税総括	7
(1) 市税の種類	7
(2) 市税予算額及び調定額・収入額の年度別状況	8
(3) 市税一覧	9
(4) 税制改正（過去 5 年）	12
〔3〕課税状況	
1 市民税	13
(1) 個人市民税（課税状況調）の推移	13
(2) 法人市民税の推移	16
2 固定資産税	17
(1) 土地の推移	18
(2) 家屋の推移	19
(3) 償却資産の推移	20
(4) 縦覧件数及び審査申出件数	21
3 諸 税	22
(1) 軽自動車税	22
(2) たばこ税	22
(3) 都市計画税	23
4 その他	24
(1) 電子申告利用一覧	24

〔4〕 収納状況

1 収納状況	25
（1）市税の年度別徴収実績	25
（2）平成 20 年度現年課税分月別収入状況調	26
（3）平成 20 年度滞納繰越分月別収入状況調	27
（4）過去 3 年間の前納報奨金の推移	28
（5）過去 3 年間の市税口座振替状況の推移	28
（6）還付状況の推移	29
（7）差押及び公売の状況	30
（8）不納欠損額	31
（9）夜間納税額	31
（10）休日収納日収納額	31

〔5〕 その他

1 税務証明関係	33
（1）税務証明・閲覧件数調（年度・月別）	33
2 委員会委員	34
3 国民健康保険税	35
（1）総 括	35
（2）実 績	35
（3）財政状況の推移	36
（4）その他	37

〔 1 〕 市 の 概 要

1 市 勢

(1) 概況

本市は濃尾平野の一画に位置し、かつては米作を中心とする純農村でしたが、名古屋市などの商工業都市に隣接する立地条件から宅地化傾向が進み、昭和32年には町制が、47年には県下で30番目の市制が施行されました。

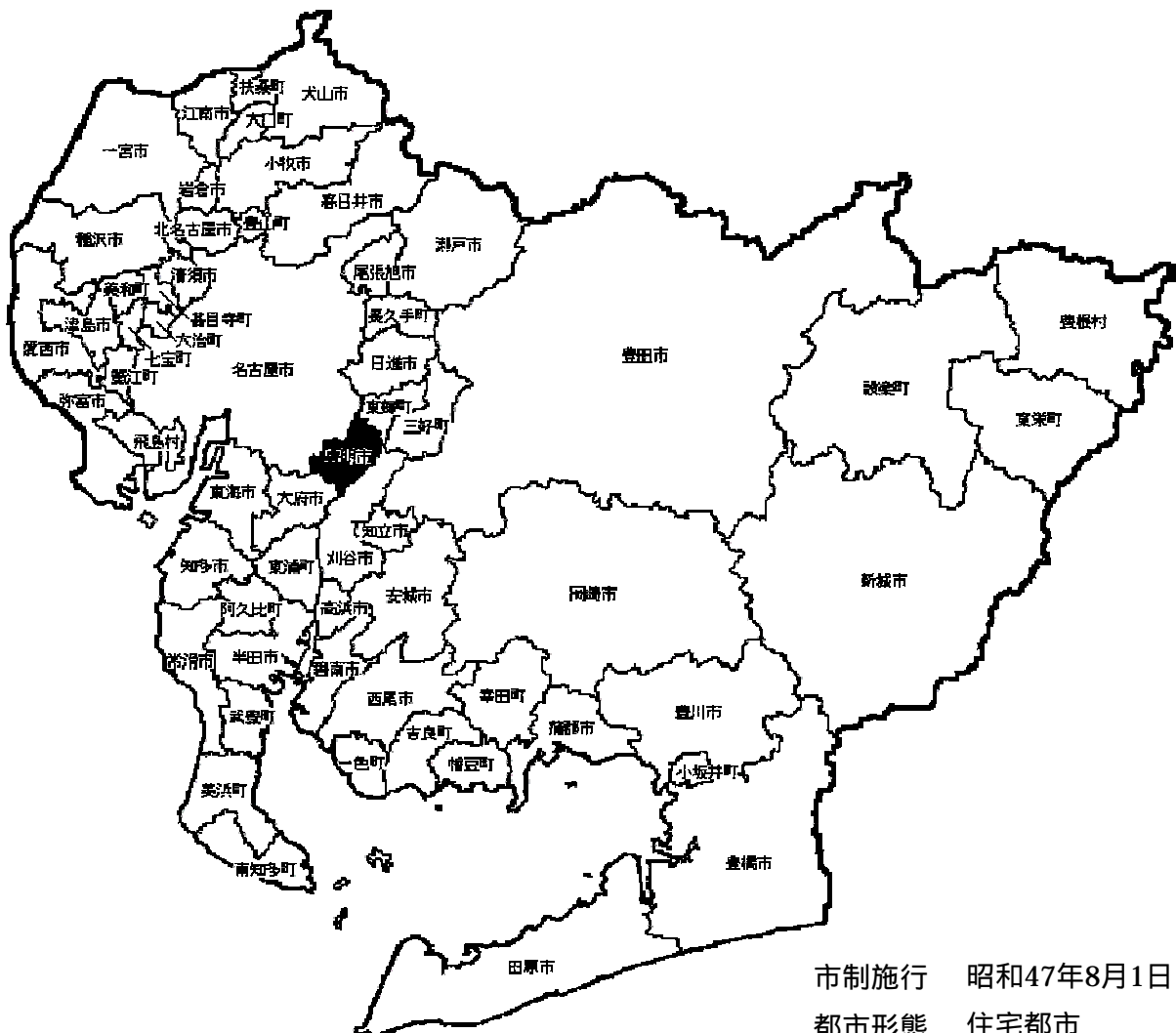

市制施行	昭和47年8月1日
都市形態	住宅都市
人口	68,861 人
世帯数	27,582 世帯
面積	23.18 km ²

(平成21年10月1日現在)

(2) 位置及び地形

東 経	136° 58	~	137° 03
北 緯	35° 01	~	35° 06
東 西	6.53 km		
南 北	7.65 km		
平均標高	15 m		

(3)人口

世帯数・人口推移

年次	世帯数	人口			人口密度 人/km ²	
		総数	男	女		
国勢調査	10年	1,454	7,170	3,640	3,530	306.7
	15年	1,468	7,872	3,999	3,873	336.7
	22年	2,137	11,097	5,505	5,592	474.6
	25年	2,157	11,646	5,833	5,813	498.1
	30年	2,320	12,158	6,082	6,076	520.0
	35年	3,207	15,366	7,741	7,625	657.2
	40年	5,213	22,945	12,040	10,905	981.4
	45年	7,339	29,776	15,304	14,472	1,273.6
	50年	12,367	45,837	23,202	22,635	1,960.5
	55年	16,175	54,667	27,485	27,182	2,338.2
	60年	17,312	57,969	28,871	29,098	2,749.4
	平成 2年	19,679	62,160	30,872	31,288	2,681.6
	7年	21,883	64,869	32,193	32,676	2,798.5
	12年	23,558	66,490	33,231	33,259	2,868.4
	17年	25,229	68,285	34,309	33,976	2,945.9
世帯数・人口	7年	21,898	63,677	31,962	31,715	2,747.1
	8年	22,266	64,067	32,129	31,938	2,763.9
	9年	22,684	64,434	32,309	32,125	2,779.7
	10年	23,111	64,914	32,629	32,285	2,800.4
	11年	23,356	65,048	32,804	32,244	2,806.2
	12年	23,724	65,246	32,877	32,369	2,814.8
	13年	24,168	65,818	33,194	32,624	2,839.4
	14年	24,569	66,176	33,407	32,769	2,854.9
	15年	24,905	66,541	33,583	32,958	2,870.6
	16年	25,341	66,997	33,782	33,215	2,890.3
	17年	25,766	67,459	34,041	33,418	2,910.2
	18年	26,256	67,892	34,324	33,568	2,928.9
	19年	26,681	68,267	34,490	33,777	2,945.1
	20年	27,150	68,673	34,782	33,891	2,962.6
	21年	27,555	68,939	34,873	34,066	2,974.1

世帯数・人口 3月31日 現在

面積 23.18 km²

3 税 務 機 構

(1) 税務関係課事務分掌(保険年金課保険係を含む)

平成21年4月現在

課 名	係 名	職 名 及 び 人 員						合 計	事 務 分 掌	
		課 長	課 長 補 佐	係 長	専 門 員	主 査	主 事			主 事 補
税 務 課	市 民 税 係		1	1	1	1	4	9	1. 市民税(県民税を含む)の調査及び賦課に関すること 2. 法人市民税の調査及び賦課に関すること 3. 市民税に係る証明(納税証明を除く)に関すること 4. 市民税の異議の申出及び減免に関すること 5. たばこ税の賦課に関すること 6. 軽自動車税の調査及び賦課に関すること 7. 原動機付自転車の標識に関すること 8. 税務統計に関すること 9. 課の庶務及び他の係に属しないこと	
	土 地 係	1		1		3	1	6	1. 土地の評価に関すること 2. 土地に係る固定資産税及び都市計画税の調査並びに賦課に関すること 3. 特別土地保有税に関すること 4. 国有資産等所在市町村交付金に関すること 5. 土地に係る証明(納税証明を除く)及び閲覧に関すること	
	家 屋 係			1			3	1	5	1. 家屋及び償却資産に関すること 2. 家屋及び償却資産に係る固定資産税及び都市計画税の調査並びに賦課に関すること 3. 家屋及び償却資産に係る証明(納税証明を除く)並びに閲覧に関すること
		1	2	3	1	4	8	1	20	
収 納 課	管 理 係	1	1		1	1			5	1. 市税(国民健康保険税を含む)の収納に関すること 2. 市税(国民健康保険税を含む)の口座振替に関すること 3. 市税(国民健康保険税を含む)の督促に関すること 4. 過誤納及び報奨金に関すること 5. 納税の啓発及び納税貯蓄組合に関すること 6. 納税相談に関すること 7. 納税証明に関すること 8. 市税(国民健康保険税を含む)の徴収嘱託及び受託に関すること 9. 課の庶務及び他の係に属しないこと
	収 納 係			(1)	1		1	2	4	1. 市税(国民健康保険税を含む)の徴収金に関すること 2. 市税(国民健康保険税を含む)の滞納整理及び処分に関すること 3. 市税(国民健康保険税を含む)の納税猶予に関すること 4. 執行停止及び不納欠損処分に関すること
		1	1	1	2	1	1	2	9	
保 険 年 金 課	保 険 係	1	1	(1)	1	1	6		10	1. 国民健康保険被保険者の資格に関すること 2. 国民健康保険の賦課に関すること 3. 国民健康保険の給付に関すること 4. 国民健康保険運営協議会に関すること 5. 国民健康保険に係る保健事業に関すること 6. その他国民健康保険に関すること
		1	1	0	1	1	6	0	10	
総 合 計		3	4	4	4	6	15	3	39	

4 財 政

(1) 平成20年度一般会計決算額

(一般会計歳入歳出決算書による)

(単位:円・%)

歳 入			歳 出		
区 分	決 算 額	構 成 比	区 分	決 算 額	構 成 比
1 市 税	10,630,216,409	59.8	1 議 会 費	238,476,559	1.4
市 民 税	5,424,600,028	30.5	2 総 務 費	2,482,865,925	14.5
固 定 資 産 税	4,159,478,535	23.4	徴 税 費	403,600,239	2.4
軽 自 動 車 税	81,180,654	0.5	3 民 生 費	5,625,422,967	32.8
た ば こ 税	335,859,636	1.9	4 衛 生 費	1,287,990,548	7.5
特 別 土 地 保 有 税	406,000	-	5 労 働 費	32,042,686	0.2
都 市 計 画 税	628,691,556	3.5	6 農 林 水 産 業 費	230,101,484	1.3
2 地 方 譲 与 税	205,029,000	1.2	7 商 工 費	243,110,775	1.4
3 利 子 割 交 付 金	58,797,000	0.3	8 土 木 費	2,037,845,951	11.9
4 配 当 割 交 付 金	27,634,000	0.2	9 消 防 費	823,717,964	4.8
5 株 式 等 譲 渡 所 得 割 交 付 金	9,277,000	0.1	10 教 育 費	2,426,460,896	14.1
6 地 方 消 費 税 交 付 金	590,832,000	3.3	11 災 害 復 旧 費	0	-
7 自 動 車 取 得 税 交 付 金	181,381,000	1.0	12 公 債 費	1,408,657,175	8.2
8 地 方 特 例 交 付 金	129,601,000	0.7	13 諸 支 出 金	320,229,000	1.9
9 地 方 交 付 税	175,761,000	1.0	14 予 備 費	0	-
10 交 通 安 全 対 策 特 別 交 付 金	15,110,000	0.1			
11 分 担 金 及 び 負 担 金	297,019,740	1.7			
12 使 用 料 及 び 手 数 料	171,519,752	1.0			
13 国 庫 支 出 金	1,169,549,683	6.6			
14 県 支 出 金	907,938,121	5.1			
15 財 産 収 入	16,661,515	0.1			
16 寄 附 金	315,205,000	1.8			
17 繰 入 金	559,000,000	3.1			
18 繰 越 金	771,007,800	4.3			
19 諸 収 入	607,718,597	3.4			
20 市 債	936,900,000	5.3			
合 計	17,776,158,617	100.0	合 計	17,156,921,930	100.0
平成17年度決算額	18,642,013,570	-	平成17年度決算額	17,703,512,703	-
平成18年度決算額	17,622,292,928	-	平成18年度決算額	16,902,333,872	-
平成19年度決算額	17,835,420,320	-	平成19年度決算額	17,064,412,520	-

歳入・歳出ともH21当初予算の概要における構成比の数値とした

(2) 平成21年度一般会計予算額(当初)

(単位:千円・%)

歳 入			歳 出		
区 分	予 算 額	構成比	区 分	予 算 額	構成比
1 市 税	10,081,680	59.4	1 議 会 費	245,095	1.4
市 民 税	5,153,121	30.3	2 総 務 費	2,530,340	14.9
固 定 資 産 税	3,938,664	23.2	徴 税 費	429,964	2.5
軽 自 動 車 税	69,878	0.4	3 民 生 費	5,438,782	32.0
た ば こ 税	310,497	1.8	4 衛 生 費	1,429,947	8.4
特別土地保有税	1	-	5 労 働 費	29,599	0.2
都 市 計 画 税	609,519	3.6	6 農 林 水 産 業 費	247,820	1.5
2 地 方 譲 与 税	212,000	1.3	7 商 工 費	239,738	1.4
3 利 子 割 交 付 金	50,000	0.3	8 土 木 費	1,930,042	11.4
4 配 当 割 交 付 金	30,000	0.2	9 消 防 費	678,164	4.0
5 株 式 等 譲 渡 所 得 割 交 付 金	30,000	0.2	10 教 育 費	2,761,714	16.3
6 地 方 消 費 税 交 付 金	580,000	3.4	11 災 害 復 旧 費	100	-
7 自 動 車 取 得 税 交 付 金	167,994	1.0	12 公 債 費	1,420,550	8.4
8 地 方 特 例 交 付 金	102,000	0.6	13 諸 支 出 金	109	-
9 地 方 交 付 税	150,001	0.9	14 予 備 費	30,000	0.2
10 交 通 安 全 対 策 特 別 交 付 金	15,000	0.1			
11 分 担 金 及 び 負 担 金	285,797	1.7			
12 使 用 料 及 び 手 数 料	167,321	1.0			
13 国 庫 支 出 金	1,374,761	8.1			
14 県 支 出 金	839,816	5.0			
15 財 産 収 入	10,023	0.1			
16 寄 附 金	300,046	1.8			
17 繰 入 金	550,753	3.2			
18 繰 越 金	300,000	1.8			
19 諸 収 入	577,708	3.4			
20 市 債	1,157,100	6.8			
合 計	16,982,000	100.0	合 計	16,982,000	100.0
平成18年度予算額	16,420,700	-	平成18年度予算額	16,420,700	-
平成19年度予算額	17,135,200	-	平成19年度予算額	17,135,200	-
平成20年度予算額	17,144,600	-	平成20年度予算額	17,144,600	-

歳入・歳出ともH21当初予算の概要における構成比の数値とした

〔 2 〕 市 税 総 括

1 市税総括

(1) 市税の種類

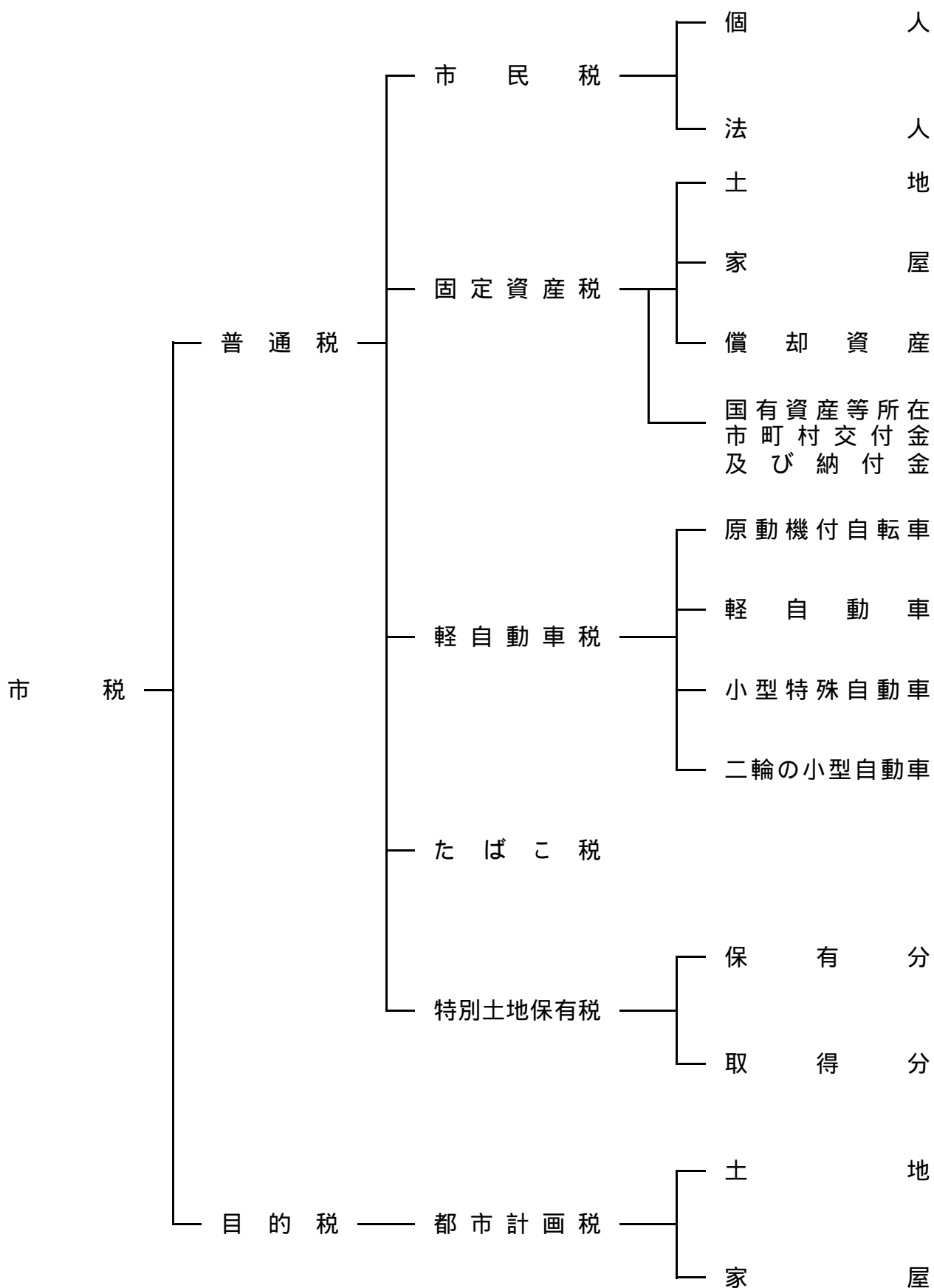

(2)市税予算額及び調定額・収入額の年度別状況

(単位:千円・%)

区分	年度	予算現額	調定額				収入額	対前年度比
			現年課税分	滞納繰越分	合計	対前年度比		
個人市民税	18	3,911,174	3,990,900	135,696	4,126,596	110.46	3,969,779	110.53
	19	4,652,225	4,783,486	146,406	4,929,892	119.47	4,725,530	119.04
	20	4,771,830	4,894,107	195,167	5,089,274	103.23	4,833,633	102.29
法人市民税	18	589,063	667,137	4,793	671,930	109.05	665,702	109.10
	19	600,878	681,915	5,982	687,897	102.38	679,303	102.04
	20	568,536	595,971	8,494	604,465	87.87	590,967	87.00
固定資産税	18	3,954,005	3,992,881	100,758	4,093,639	95.96	3,986,190	95.76
	19	4,058,831	4,091,624	92,657	4,184,281	102.21	4,082,123	102.41
	20	4,063,273	4,172,844	99,725	4,272,569	102.11	4,159,478	101.89
軽自動車税	18	72,234	76,415	2,497	78,912	106.33	75,699	105.99
	19	76,424	79,359	3,060	82,419	104.44	78,509	103.71
	20	65,658	81,940	3,742	85,682	103.96	81,181	103.40
たばこ税	18	340,793	360,483	0	360,483	103.28	360,483	103.28
	19	359,726	353,823	0	353,823	98.15	353,823	98.15
	20	323,622	335,860	0	335,860	94.92	335,860	94.92
特別土地保有税	18	1	0	3,103	3,103	100.00	450	皆増
	19	1	0	2,653	2,653	85.50	100	22.22
	20	1	0	2,553	2,553	96.23	406	406.00
都市計画税	18	597,745	611,113	16,346	627,459	96.15	609,890	95.91
	19	613,597	619,813	15,300	635,113	101.22	618,207	101.36
	20	623,587	630,843	16,533	647,376	101.93	628,691	101.70
市税合計	18	9,465,015	9,698,929	263,193	9,962,122	102.74	9,668,193	102.62
	19	10,361,682	10,610,020	266,058	10,876,078	109.17	10,537,595	108.99
	20	10,416,507	10,711,565	326,214	11,037,779	101.49	10,630,216	100.88

固定資産税には、国有資産等所在市町村交付金を含む

(3)市税一覽

課税客体及び課税標準等

区 分	課税客体	納税義務者	賦課期日	課税標準その他	申告期限	納 期
市 民 税	<ul style="list-style-type: none"> 市内に住所を有する個人(均等割・所得割) 市内に事務所、事業所又は家屋敷を有する個人で市内に住所を有しないもの(均等割) 市内に寮・宿泊所・クラブその他これに類する施設を有する法人で市内に事務所又は事業所を有しないもの(均等割) 市内に事務所、事業所又は寮等を有する法人でない社団又は財団で代表者又は管理者の定めのあるもの(均等割) 		1月1日	<ul style="list-style-type: none"> 個人市民税 前年の所得について算定した総所得金額、退職所得の金額又は山林所得の金額等による。昭和42年1月1日以降の退職所得の金額は、分離課税により現年課税。 法人市民税 法人税額 	<ul style="list-style-type: none"> 個人 3月15日(給与支払報告書1月31日) 法人 予定(中間)...事業年度開始後6月経過した日から2月以内 確定...事業年度終了の日から2月以内 	<ul style="list-style-type: none"> 個人 普通徴収 第1期 6月1日～6月30日 第2期 8月1日～8月31日 第3期 10月1日～10月31日 第4期 1月1日～1月31日 特別徴収 毎月(6月～5月) 法人 予定(中間)...事業年度開始後6月経過した日から2月以内 確定...事業年度終了の日から2月以内
固定資産税	固定資産 [土地 家屋 償却資産]	所有者 天災その他特別の事由によって所有者が不明である時はその使用者	1月1日	地方税法に特別の定めがあるものを除き土地課税台帳又は家屋課税台帳及び償却資産課税台帳に登録された価格(評価額)	償却資産の所有者 1月末日	第1期 4月1日～4月30日 第2期 7月1日～7月31日 第3期 12月1日～12月25日 第4期 2月1日～2月末日
軽自動車税	原動機付自転車 軽自動車 小型特殊自動車 二輪の小型自動車	所有者 ただし所有権留保付売買においてはその使用者	4月1日	原動機付自転車(50cc以下90cc以下125cc以下) 軽自動車 { 二輪 三輪 四輪以上 } 小型特殊自動車(農耕作業用及びその他のもの) 二輪の小型自動車	新規取得...納税義務発生後15日以内 廃車...納税義務が消滅した日から30日以内	全期分 5月11日～5月31日
たばこ税	卸売販売業者等が小売販売業者に売り渡す製造たばこ	日本たばこ産業株式会社 特定販売業者 卸売販売業者		本 数	毎月の販売分につき原則翌月末日	申告納付
都市計画税	市街化区域内に所在する土地・家屋	所有者	1月1日	固定資産税と同じ		固定資産税と併納
国有資産等所在市町村交付金	国、地方公共団体所有の固定資産で貸付資産	国、地方公共団体	当該年度の初日の属する前年の3月31日	前年の3月31日現在の国有財産台帳等に記載された価格の1/6・1/3・2/5・10/10		6月30日(交付金)

税率等の推移

区分		年度	19	20	21	
市 民 税	所 得 控 除	雑 損	(損害額 - 保健金) - (合計所得×10%)	同 左	同 左	
		医 療 費	(支払った医療費の額 - 保険金などで補てんされる金額) - 10万円 (200万円が限度) 所得が200万以下の人は所得の5%	同 左	同 左	
		社 会 保 険 料	全 額	同 左	同 左	
		小規模企業共済掛金	全 額	同 左	同 左	
		生 命 保 険 料	一般の生命保険料 ア 15,000円まで...全額 イ 15,000円超40,000円まで 支払額×1/2+7,500円 ウ 40,000円超70,000円まで 支払額×1/4+17,500円 エ 70,000円超...35,000円 個人年金保険料 一般の生命保険料と同じ ととの合計額	同 左	同 左	
		損害保険料 (20年度以降地震保険料)	長期損害保険料 ア 5,000円まで...全額 イ 5,000円超15,000円まで 支払額×1/2+2,500円 ウ 15,000円超...10,000円 短期損害保険料 ア 1,000円まで...全額 イ 1,000円超3,000円まで 支払額×1/2+500円 ウ 3,000円超...2,000円 ととの合計額 (最高10,000円)	地震保険料 ア 50,000円以下 保険料×1/2 イ 50,000円超 25,000円 地震・旧長期ある場合は、 合計限度額25,000円 一の契約で両方を兼ねる場合は、 有利な方を選択	同 左	
		寄 附 金	県共同募金会・日本赤十字社 都道府県市町村特別区 - 100,000円	同 左	税額控除に変更	
		障 害 者 控 除 寡 婦 (夫) 勤 労	障害・寡婦・勤労 260,000円 (特別障害 300,000円) (特別寡婦 300,000円)	同 左	同 左	
		扶 養	老 人	一般 380,000円 (同居特別障害者 610,000円) 同居老親等 450,000円 (同居特別障害者 680,000円)	同 左	同 左
			そ の 他	一般 330,000円 (同居特別障害者 560,000円) 特定扶養 450,000円 (同居特別障害者 680,000円)	同 左	同 左
		配 偶 者	老 人	380,000円 (同居特別障害者 610,000円)	同 左	同 左
			そ の 他	330,000円 (同居特別障害者 560,000円)	同 左	同 左
		配 偶 者 特 別 基 礎	最高 330,000円 330,000円	同 左	同 左	
		青 色 専 従 者 給 与 控 除	完全給与制	同 左	同 左	
		白 色 専 従 者 控 除	配偶者 860,000円 その他 500,000円	同 左	同 左	

区分		年度	19	20	21				
市 民 税	税 率	個 人 所 得 割	一律6%(県民税と併せると10%) (減税廃止)	同 左	同 左				
		均 等 割	3,000円(配偶者均等割非課税廃止)	同 左	同 左				
	法 人 均 等 割	税 率	法 人 税	12.3/100	同 左	同 左			
			その他法人	50,000円	同 左	同 左			
			資本金等が1千万円以下 従業者数が50人超	120,000円					
			資本金等が1千万円超1億円以下 従業者数が50人以下	130,000円					
			資本金等が1千万円超1億円以下 従業者数が50人超	150,000円					
			資本金等が1億円超10億円以下 従業者数が50人以下	160,000円					
			資本金等が1億円超10億円以下 従業者数が50人超	400,000円					
			資本金等が10億円超50億円以下 従業者数が50人以下	410,000円					
資本金等が10億円超50億円以下 従業者数が50人超			1,750,000円						
資本金等が50億円超従業者数が50人超			3,000,000円						
固 定 資 産 税	免 税 点	税 率	1.4/100	同 左			同 左		
		土 地	300,000円	同 左	同 左				
		家 屋	200,000円	同 左	同 左				
		償 却 資 産	1,500,000円	同 左	同 左				
軽 自 動 車 税	税 率	原付	50cc以下 1,000円 50cc超～90cc以下 1,200円 90cc超～125cc以下 1,600円 ミニカー(三輪以上) 2,500円	同 左	同 左				
		軽自	二輪 2,400円 三輪 3,100円						
		四輪乗用	(自) 7,200円 (営) 5,500円						
		四輪貨物	(自) 4,000円 (営) 3,000円						
		小型特殊	農耕用 1,600円 その他 4,700円						
		自動二輪	4,000円						
		た ば こ 税	税 率			1,000本につき 3,298円 " (旧3級品) 1,564円 (H18.7.1値上げ)	同 左	同 左	
						特 別 土 地 保 有 税	取 得 分 保 有 分	課税停止	同 左
		都 市 計 画 税	免 税 点			税 率	0.3/100	同 左	同 左
						免 税 点	固定資産税が免税となるもの	同 左	同 左

平成20年度改正により法人均等割区分が改正となったため、この市税概要においては、改正後の区分税率で表示した。

(4) 税制改正（過去5年）

年 度	内 容
平成17年度	<ul style="list-style-type: none"> ・ 配当割・株式等譲渡所得割額控除の創設 ・ 個人住民税の均等割が夫婦制から個人制へ変更 経過措置（配偶者の均等割 1/2軽減） ・ 配偶者特別控除の上乗せ部分の廃止 ・ 所得割定率減税（15%）の限度額 4万円（県民税含む）
平成18年度	<ul style="list-style-type: none"> ・ 所得割定率減税（7.5%）の限度額 2万円（県民税含む） ・ 老年者非課税措置原則廃止（2年間経過措置 初年度2/3軽減） ・ 老年者控除廃止 ・ 公的年金等控除の見直し ・ たばこ税 税率アップ（3,298円/1,000本）平成18年7月1日から
平成19年度	<ul style="list-style-type: none"> ・ 国から地方への税源移譲に伴う個人住民税の所得割の税率の変更（累進税率から一律税率へ：3税率から6%） ・ 住宅ローン控除の適用開始（税源移譲に伴う措置） ・ 定率減税の廃止 ・ 老年者控除（経過措置 2年目 1/3軽減）
平成20年度	<ul style="list-style-type: none"> ・ 損害保険料控除の廃止と地震保険料控除の創設 ・ 税源移譲による所得変動に係る経過措置（単年度措置） ・ eLTAX導入（20年12月から）
平成21年度	<ul style="list-style-type: none"> ・ 公的年金からの特別徴収（天引き）制度の導入（平成21年10月支給分から） ・ 寄附金控除の拡充（所得控除から税額控除へ） ・ ふるさと納税制度・条例寄附制度開始 ・ 県民税「あいち森と緑づくり税」の導入（5年時限）

〔 3 〕 課 税 状 況

1 市 民 税

(1)個人市民税（課税状況調）の推移

個人の市民税の納税義務者等に関する調

（7月1日課税状況調による）

年 度	区 分 所有者区分	均等割のみを納める者		所得割のみを納める者		均等割と所得割を納める者			計			納税義務者数の 対前年度比 (%)		
		納税義務者数 (A)	均等割額 (B)	納税義務者数 (C)	所得割額 (D)	納税義務者数 (E)	均等割額 (F)	所得割額 (G)	納税義務者数 (A)+(E)	均等割額 (B)+(F)	所得割額 (C)+(D)		納税義務者数 (I) (C)+(E)	所得割額 (K) (D)+(G)
19	給与所得者	821	2,434			26,463	79,262	3,972,190	27,284	81,696	26,463	3,972,190	27,284	101.5
	営業所得者	187	548			1,373	4,097	211,869	1,560	4,645	1,373	211,869	1,560	97.2
	農業所得者	5	12			20	60	3,013	25	72	20	3,013	25	92.6
	その他の所得者	432	1,099			5,228	15,126	504,385	5,660	16,225	5,228	504,385	5,660	101.7
	家屋敷等のみ	52	151			52	151							115.6
	計	1,497	4,244	0	0	33,084	98,545	4,691,457	34,581	102,789	33,084	4,691,457	34,581	101.3
20	給与所得者	860	2,580			27,003	81,009	3,998,492	27,863	83,589	27,003	3,998,492	27,863	102.1
	営業所得者	134	402			1,383	4,149	209,109	1,517	4,551	1,383	209,109	1,517	97.2
	農業所得者	3	9			24	72	2,548	27	81	24	2,548	27	108.0
	その他の所得者	441	1,323			5,255	15,765	488,133	5,696	17,088	5,255	488,133	5,696	100.6
	家屋敷等のみ	44	132			44	132							84.6
	計	1,482	4,446	0	0	33,665	100,995	4,698,282	35,147	105,441	33,665	4,698,282	35,147	101.6
21	給与所得者	847	2,541			27,053	81,159	3,959,663	27,900	83,700	27,053	3,959,663	27,900	100.1
	営業所得者	171	513			1,257	3,771	188,756	1,428	4,284	1,257	188,756	1,428	94.1
	農業所得者	4	12			22	66	3,266	26	78	22	3,266	26	96.3
	その他の所得者	515	1,545			5,214	15,642	484,890	5,729	17,187	5,214	484,890	5,729	100.6
	家屋敷等のみ	53	159			53	159							120.5
	計	1,590	4,770	0	0	33,546	100,638	4,636,575	35,136	105,408	33,546	4,636,575	35,136	100.0

課税標準額段階別所得割額等に関する調

年 度	区 分 課税標準額の段階	算 出 税 額						調 整 控 除
		総所得・山 林所得及び 退職所得分	分離短期 譲渡所得分	分離長期 譲渡所得分	土地等に 係る事業 所得分	株式等に 係る譲渡 所得分	計	
平 成 19 年 度	10万円以下の金額	3,075	11	16,431		912	20,429	
	10万円を超え100万円以下	295,417		10,637		2,216	308,270	
	100万円 " 200万円 "	832,395		9,051		2,849	844,295	
	200万円 " 300万円 "	881,772		4,049		721	886,542	
	300万円 " 400万円 "	642,113	1,242	1,913		1,274	646,542	
	400万円 " 550万円 "	747,587		4,770		795	753,152	
	550万円 " 700万円 "	360,992		3,112		612	364,716	
	700万円 " 1000万円 "	333,177		481		2,648	336,306	
	1,000万円を超える金額	612,509		2,613		5,638	620,760	
	合 計	4,709,037	1,253	53,057	0	17,665	4,781,012	0
平 成 20 年 度	10万円以下の金額	3,128	19	12,923		589	16,659	1,331
	10万円を超え100万円以下	304,228	688	4,368		713	309,997	23,542
	100万円 " 200万円 "	850,572	51	6,193		891	857,707	27,290
	200万円 " 300万円 "	889,727	1	3,382		1,113	894,223	10,258
	300万円 " 400万円 "	643,015	154	1,701		454	645,324	4,671
	400万円 " 550万円 "	734,744	91	2,994		2,644	740,473	3,947
	550万円 " 700万円 "	382,341	0	2,068		260	384,669	1,559
	700万円 " 1000万円 "	345,456	285	1,274		336	347,351	1,048
	1,000万円を超える金額	609,444	3,352	4,221		2,399	619,416	876
	合 計	4,762,655	4,641	39,124	0	9,399	4,815,819	74,522
平 成 21 年 度	10万円以下の金額	3,066	154	17,284		286	20,790	1,351
	10万円を超え100万円以下	307,681	0	21,609		227	329,517	24,574
	100万円 " 200万円 "	856,618	141	7,301		230	864,290	27,633
	200万円 " 300万円 "	882,360	131	2,905		677	886,073	10,447
	300万円 " 400万円 "	626,580	0	2,280		18	628,878	4,672
	400万円 " 550万円 "	725,976	0	1,458		319	727,753	3,996
	550万円 " 700万円 "	338,214	117	3,344		938	342,613	1,413
	700万円 " 1000万円 "	349,172	15	1,460		682	351,329	1,087
	1,000万円を超える金額	592,776	76	4,831		53	597,736	872
	合 計	4,682,443	634	62,472	0	3,430	4,748,979	76,045

(7月1日課税状況調による) (単位:千円)

税 額 控 除 額					定 率 減 税 額	配 当 割 額 等 所 得 割 額 の 控 除 額	所 得 割 額			納 税 義 務 者 数 (人)	
配 当 控 除	住 宅 借 入 金 等 特 別 税 額 控 除	寄 附 金 税 額 控 除	外 国 税 額 控 除	計			あ り	な し	計		
34				34	1,391	87	18,089	828	18,917	1,147	
277				277	27,017	917	278,794	1,265	280,059	8,555	
766				766	26,688	1,472	815,270	99	815,369	9,424	
607				607	10,100	911	874,924		874,924	5,966	
377				377	4,661	676	640,828		640,828	3,106	
249			1	250	3,999	538	748,365		748,365	2,665	
287				287	1,476	210	362,743		362,743	983	
399				399	1,017	259	334,631		334,631	677	
3,178				3,178	843	1,118	615,621		615,621	561	
6,174	0		1	6,175	0	77,192	6,188	4,689,265	2,192	4,691,457	33,084
12	2			1,345	1	65	14,358	890	15,248	1,166	
357	1,404			25,303	110	837	278,994	4,753	283,747	8,769	
785	11,569			39,644		1,166	792,396	24,501	816,897	9,634	
571	15,361			26,190		986	867,047		867,047	6,033	
422	4,571			9,664		431	635,229		635,229	3,113	
487	69			4,503		360	735,610		735,610	2,630	
368	0			1,927		198	382,544		382,544	1,039	
478	0			1,526		318	345,507		345,507	698	
1,757	0			2,633		330	616,453		616,453	583	
5,237	32,976		0	112,735	0	111	4,691	4,668,138	30,144	4,698,282	33,665
3	0	0		1,354	1	0	18,538	897	19,435	1,143	
409	1,312	31		26,326	65	334	296,810	5,982	302,792	8,854	
755	10,249	52		38,689		593	794,392	30,616	825,008	9,744	
425	13,896	16		24,784		374	860,915		860,915	5,987	
427	3,250	45		8,394		364	620,120		620,120	3,035	
426	43	20		4,485		169	723,099		723,099	2,594	
274	0	0		1,687		97	340,829		340,829	917	
661	0	24		1,772		38	349,519		349,519	706	
1,461	0	127		2,460		418	594,858		594,858	566	
4,841	28,750	315	0	109,951	0	66	2,387	4,599,080	37,495	4,636,575	33,546

(2)法人市民税の推移

年度別課税状況

区分		年度	18	19	20
調定額	均等割額 (千円)		127,613	138,106	139,763
	法人税割額 (千円)		539,524	543,807	457,931
	合計 (千円)		667,137	681,913	597,694
	対前年度比 (%)		108.78	102.21	87.65

年度別均等割別法人数

(7月1日課税状況調による)

区分税率		年度	19	20	21
地方税法第312条第1項第1号に該当する法人 50,000円 (法人でない社団等を除く)			1,071	1,173	1,172
地方税法第312条第1項第2号に該当する法人 120,000円			15	15	12
地方税法第312条第1項第3号に該当する法人 130,000円			178	177	174
地方税法第312条第1項第4号に該当する法人 150,000円			17	19	21
地方税法第312条第1項第5号に該当する法人 160,000円			45	48	49
地方税法第312条第1項第6号に該当する法人 400,000円			9	9	8
地方税法第312条第1項第7号に該当する法人 410,000円			57	67	67
地方税法第312条第1項第8号に該当する法人 1,750,000円			3	3	3
地方税法第312条第1項第9号に該当する法人 3,000,000円			4	4	6
合計			1,399	1,515	1,512

平成20年度改正により法人均等割区分が改正となったため、この市税概要においては、改正後の区分税率で表示した。

2 固 定 資 産 税

納税義務者（当初）の推移

(1月1日概要調書による)

年度 区 分	19	20	21
土 地	19,143	19,253	19,379
家 屋	18,907	19,002	19,226
償 却 資 産	2,223	2,219	2,223

免税点未満含む

21年度地目別税負担の対比（土地）

・地籍(16,046,515)

(単位: m²)

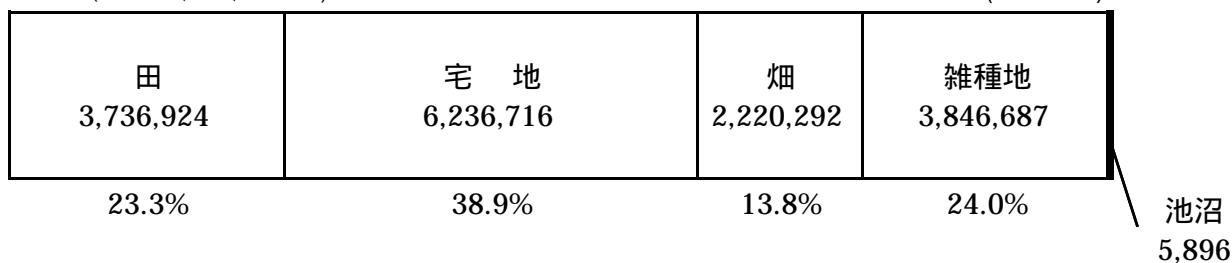

・課税標準額(128,339,912)

(単位: 千円)

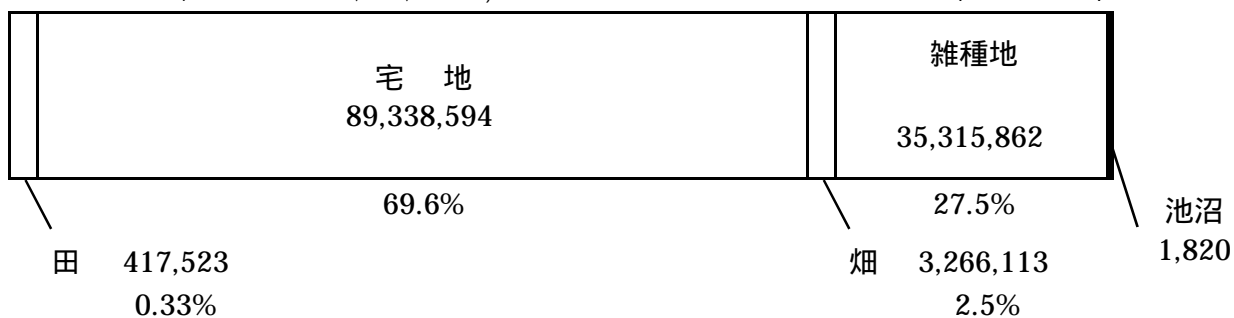

(1)土地の推移

土地の地目別概要

(1月1日概要調書による)

区分・年度 地目		地積(非課税地を除く) (㎡)			決定価格(免税点以上) (千円)		
		19	20	21	19	20	21
田	一般田	3,897,505	3,861,285	3,731,881	366,069	361,507	351,509
	宅地介在田等	10,401	4,086	5,043	307,661	187,891	196,447
畑	一般畑	1,967,242	1,953,256	2,003,159	108,284	107,788	112,834
	宅地介在畑等	230,819	219,185	217,133	10,979,158	10,402,621	11,559,556
宅地	住宅用地	4,683,730	4,720,130	4,754,124	238,387,502	240,378,581	263,204,888
	非住宅用地	1,418,781	1,462,121	1,482,592	60,441,208	61,759,012	66,461,946
	計	6,102,511	6,182,251	6,236,716	298,828,710	302,137,593	329,666,834
池沼		4,984	4,984	5,896	1,546	1,546	1,820
雑種地		3,818,726	3,820,297	3,846,687	52,051,050	52,540,376	55,269,107
その他		-	-	-	-	-	-
合計		16,032,188	16,045,344	16,046,515	362,642,478	365,739,322	397,158,107
区分・年度 地目		課税標準額(免税点以上) (千円)			平均価格 (円)		
		19	20	21	19	20	21
田	一般田	365,984	361,472	351,012	105	105	105
	宅地介在田等	128,052	71,213	66,511	29,580	45,984	38,954
畑	一般畑	108,101	107,738	112,129	64	65	66
	宅地介在畑等	3,196,203	3,092,064	3,153,984	47,578	47,465	53,243
宅地	住宅用地	44,246,698	44,560,195	45,886,848	50,946	50,976	55,415
	非住宅用地	41,710,442	42,541,023	43,451,746	42,603	42,241	44,830
	計	85,957,140	87,101,218	89,338,594	49,007	48,910	52,899
池沼		1,546	1,546	1,820	310	310	309
雑種地		35,108,703	35,456,742	35,315,862	13,661	13,782	14,398
その他		-	-	-	-	-	-
合計		124,865,729	126,191,993	128,339,912	22,645	22,820	24,777

(2)家屋の推移

家屋の構造別概要（総数）

（1月1日概要調書による）

区分		年度	19	20	21
棟数 (棟)	木造		16,872	17,031	17,052
	非木造		9,556	9,505	9,537
	計		26,428	26,536	26,589
床面積 (㎡)	木造		1,586,649	1,599,165	1,614,528
	非木造		2,019,121	2,039,510	2,058,598
	計		3,605,770	3,638,675	3,673,126
決定価格 (千円)	木造		39,285,191	40,892,311	39,101,722
	非木造		92,126,736	94,431,407	93,225,355
	計		131,411,927	135,323,718	132,327,077
単位当たり 価格 (円)	木造		24,760	25,571	24,219
	非木造		45,627	46,301	45,286
	計		36,445	37,190	36,026

木造家屋の㎡当たり平均価格

（1月1日概要調書による）

区分 年度	住 宅			事務所 銀行店舗 (円)	工場 倉庫 (円)	附属家 (円)	全体：A (円)	(A)の対 前年度比 (%)
	専用(円)	共同住宅(円)	併用(円)					
19	26,224	26,125	18,160	24,479	6,150	4,340	24,760	104
20	24,062	26,820	18,381	25,389	6,346	4,438	25,571	103
21	25,546	27,626	16,497	23,887	5,969	4,200	24,219	95

非木造家屋の㎡当たり平均価格

（1月1日概要調書による）

区分 年度	住 宅 共同住宅 (円)	事 務 所 店 舗 等 (円)	工 場 倉 庫 等 (円)	全体：A (円)	(A)の対 前年度比 (%)
19	45,217	57,800	29,777	45,627	103
20	45,828	58,509	28,579	46,301	101
21	45,312	57,404	27,152	45,286	98

(3) 償却資産の推移

償却資産の種類別概要

(1月1日概要調書による)

種 類	年 度	決 定 価 格 (千円)	課税標準額 (千円)	課税標準額の内訳		
				課税標準の特 例規定の適用 を受けるもの (イ) (千円)	(イ)以外のもの (ロ) (千円)	
市長が価格等を決定したもの	構 築 物	19	6,891,749	6,880,681	16,446	6,864,235
		20	6,864,017	6,855,568	8,450	6,847,118
		21	6,838,616	6,832,281	6,335	6,825,946
	機 械 及 び 装 置	19	16,333,010	16,249,864	81,860	16,168,004
		20	16,837,592	16,770,452	68,557	16,701,895
		21	16,619,082	16,574,851	55,350	16,519,501
	船 舶	19	860	860	-	860
		20	3,966	3,966	-	3,966
		21	2,230	2,230	-	2,230
	航 空 機	19	-	-	-	-
		20	-	-	-	-
		21	-	-	-	-
	車両及び運搬具	19	185,102	185,102	-	185,102
		20	202,277	202,277	-	202,277
		21	168,389	168,389	-	168,389
	工 具 ・ 器 具 及 び 備 品	19	6,099,180	6,099,131	49	6,099,082
		20	6,152,741	6,131,652	20,487	6,111,165
		21	5,980,749	5,971,226	9,286	5,961,940
	調 整 額	19	-	-		-
		20	-	-		-
		21	-	-		-
小 計 (八)	19	29,509,901	29,415,638	98,355	29,317,283	
	20	30,060,593	29,963,915	97,494	29,866,421	
	21	29,609,066	29,548,977	70,971	29,478,006	
法第 三百 八十九 条関係	総務大臣が価格等を 決定し配分したもの	19	13,203,916	12,161,201		
		20	13,665,990	12,575,897		
		21	13,543,274	12,550,101		
	愛知県知事が価格等 を決定し配分したもの	19	210,511	210,511		
		20	177,014	177,014		
		21	151,477	151,477		
	小 計 (二)	19	13,414,427	12,371,712		
		20	13,843,004	12,752,911		
		21	13,694,751	12,701,578		
法第743条第1項の規定に より愛知県知事が価格等 を決定したもの (ホ)	19	-	-			
	20	-	-			
	21	-	-			
合 計 (八) + (二) + (ホ)	19	42,924,328	41,787,350	98,355	29,317,283	
	20	43,903,597	42,716,826	97,494	29,866,421	
	21	43,303,817	42,250,555	70,971	29,478,006	

年度別価格

(1月1日概要調書による)

区分 \ 年度	17	18	19	20	21
決定価格(千円)	41,384,081	40,936,747	42,924,328	43,903,597	43,303,817
課税標準額(千円)	40,122,936	39,845,662	41,787,350	42,716,826	42,250,555
対前年度比(%)	98.6	97.9	104.9	102.2	98.9

償却資産の段階別概要

(1月1日概要調書による)

納税義務者ごとの 課税標準額による区分	納税義務者数(人)			課税標準額(千円)				
	19年度	20年度	21年度	19年度	20年度	21年度		
150万円未満(免税点未満)	1,363	1,336	1,352	578,250	544,646	565,270		
150万円以上 160万円未満	20	24	33	31,203	37,101	51,145		
160万円 " 170万円 "	26	37	29	42,994	61,143	47,663		
170万円 " 180万円 "	9	23	19	15,662	40,348	33,195		
180万円 " 190万円 "	27	26	24	49,952	48,118	44,564		
190万円 " 200万円 "	32	21	20	62,520	40,865	38,907		
200万円 " 250万円 "	86	87	81	192,643	193,464	182,225		
250万円 " 300万円 "	59	52	63	159,817	144,109	172,842		
300万円 " 1,000万円 "	300	319	321	1,661,478	1,744,171	1,819,446		
1,000万円 " 2,000万円 "	129	116	111	1,812,072	1,578,492	1,526,569		
2,000万円 " 3,000万円 "	28	33	36	675,194	795,353	906,128		
3,000万円 " 1億円 "	91	95	77	4,870,554	5,209,661	4,304,448		
1億円以上のもの	53	50	57	32,213,261	32,824,001	33,123,423		
計	2,223	2,219	2,223	42,365,600	43,261,472	42,815,825		
計 の内 訳	法第389条 関係	大臣配分	13	13	15	12,161,919	12,576,467	12,550,553
		知事配分	1	1	1	210,511	177,014	151,477
	法第734条関係	-	-	-	-	-	-	

(4) 縦覧件数及び審査申出件数

区分		17	18	19	20	21
縦覧件数	縦覧	7	4	10	11	29
	閲覧	345	289	270	286	270
審査申出件数	土地	0	3	0	0	2
	家屋	0	0	0	1	0
	償却資産	0	0	0	0	0

3 諸 税

(1) 軽自動車税

軽自動車車種別課税台数の推移 (7月1日課税状況調による) (単位:台)

区分		年度	19	20	21
原動機付 自 転 車	(一 種) ~ 50cc以下		4,751	4,675	4,574
	(二種乙) 50cc超~ 90cc以下		177	185	186
	(二種甲) 90cc超~ 125cc以下		234	242	269
	ミ 二 力 一		16	20	24
	小 計		5,178	5,122	5,053
軽自動車	二 輪 の も の		756	793	789
	三 輪 の も の		1	2	2
	四 輪 乗 用		8,162	8,543	8,954
	四 輪 貨 物 車		2,390	2,354	2,403
	小 計		11,309	11,692	12,148
小型特殊 自 動 車	農 耕 作 業 用		159	157	160
	特 殊 作 業 用		113	118	119
	小 計		272	275	279
二 輪 の 小 型 自 動 車			877	864	904
合 計			17,636	17,953	18,384
対 前 年 度 比 (%)			101.6	101.8	102.4

軽自動車構成比(21年度) (単位:台)

車 種 別	原付自転車 (一種50cc以	軽四乗用	軽四貨物	原付自転車 (乙)90cc以下	その他
台 数	4,574	8,954	2,403	186	2,267
構成比(%)	24.9	49.9	13.4	1.0	10.8

(2) たばこ税

月別課税状況 (単位:千円)

年度 月別	17	18	19	20
4	30,580	31,177	30,439	28,835
5	29,288	28,521	28,598	30,155
6	27,900	30,290	30,645	32,257
7	31,004	50,185	31,579	25,483
8	29,407	15,836	29,676	28,552
9	31,603	27,217	30,881	29,356
10	28,709	30,245	29,709	27,198
11	28,761	29,041	30,383	29,231
12	31,075	29,587	28,562	25,296
1	32,095	33,113	30,653	30,115
2	23,462	28,060	25,950	25,065
3	25,133	27,211	26,747	24,317
計	349,017	360,483	353,822	335,860

(3) 都市計画税

年度別土地地目・家屋構造別概要（免税点以上）

区分		年度		地 積 (千㎡)・床面積 (㎡)		
		19	20	21	19	20
土 地	宅地等	宅 地	3,806	3,841	3,876	
		その他	587	587	564	
		小 計	4,393	4,428	4,440	
	農 地	340	317	308		
	計	4,733	4,745	4,748		
家 屋	木造家屋	1,009	1,019,117	1,031,584		
	非木造家屋	1,360	1,373,240	1,386,931		
	計	2,369	2,392,357	2,418,515		

区分		年度		課税標準額 (千円)		
		19	20	21	19	20
土 地	宅地等	宅 地	97,472,732	98,274,996	100,000,470	
		その他	29,459,007	19,510,513	19,037,816	
		小 計	126,931,739	117,785,509	119,038,286	
	農 地	6,199,327	5,863,312	5,979,239		
	計	133,131,066	123,648,821	125,017,525		
家 屋	木造家屋	25,394,443	26,535,856	25,499,129		
	非木造家屋	59,345,196	61,069,932	60,653,224		
	計	84,739,639	87,605,788	86,152,353		
合 計		217,870,705	211,254,609	211,169,878		

区分		年度		決定価格 (千円)		
		19	20	21	19	20
土 地	宅地等	宅 地	219,013,851	221,288,078	244,690,824	
		その他	29,459,007	29,707,907	30,785,489	
		小 計	248,472,858	250,995,985	275,476,313	
	農 地	10,919,712	10,214,871	11,359,022		
	計	259,392,570	261,210,856	286,835,335		
家 屋	木造家屋	25,394,444	26,535,856	25,499,129		
	非木造家屋	59,578,397	61,391,303	60,937,306		
	計	84,972,841	87,927,159	86,436,435		
合 計		344,365,411	349,138,015	373,271,770		

区分		年度		筆数又は棟数		
		19	20	21	19	20
土 地 (筆)	宅地等	宅 地	24,612	17,325	17,488	
		その他	2,403	2,382	2,335	
		小 計	27,015	19,707	19,823	
	農 地	1,079	994	973		
	計	28,094	20,701	20,796		
家 屋 (棟)	木造家屋	12,939	10,539	10,592		
	非木造家屋	8,519	6,321	6,318		
	計	21,458	16,860	16,910		

納税義務者の推移（都市計画税）（単位：人）

区分	年度	19	20	21
土地		11,976	12,056	12,143
家屋		13,325	13,397	13,587
実数		17,630	17,684	17,850

免税点未満含む

都市計画区域及び課税区域（平成21年4月1日現在）（単位：千㎡）

区域	市の面積	市街化区域	調整区域	その他	計
課税区域		4,755	-	-	4,755
都市計画区域	23,180	6,980	16,200	-	23,180

4 その他

(1) 電子申告利用一覧

e L T A Xの利用件数（単位：件）

区分	年度	20
申告	個人市民税（給報等）	664
	法人市民税	78
	固定資産税（償却資産）	91
	事業所税	-
	合計	833
申請・届出		3
電子納税		-
年金特徴		-
審査	受理	66
	不受理	10
	計	76

平成20年度は初年度のため、H20.12.15～H21.3.31のデータを表示した

〔 4 〕 収 納 状 況

1 収 納 状 況

(1) 市税の年度別徴収実績

(単位：千円・%)

年度 項目 税目	17年度			18年度			19年度			20年度		
	調定額	収入額	前年比	調定額	収入額	前年比	調定額	収入額	前年比	調定額	収入額	前年比
市民税計(個+法)	4,352,021	4,201,900	96.6%	4,798,527	4,635,482	96.6%	5,617,789	5,404,833	96.2%	5,693,739	5,424,600	95.3%
個人市民税	3,735,854	3,591,745	96.1%	4,126,597	3,969,779	96.2%	4,929,892	4,725,530	95.9%	5,089,274	4,833,633	95.0%
現年課税分	3,593,814	3,544,260	98.6%	3,990,901	3,922,283	98.3%	4,783,486	4,678,402	97.8%	4,894,107	4,772,156	97.5%
滞納繰越分	142,040	47,485	33.4%	135,696	47,496	35.0%	146,406	47,128	32.2%	195,167	61,477	31.5%
法人市民税	616,167	610,155	99.0%	671,930	665,703	99.1%	687,897	679,303	98.8%	604,465	590,967	97.8%
現年課税分	613,309	609,507	99.4%	667,137	663,014	99.4%	681,915	678,234	99.5%	595,971	588,612	98.8%
滞納繰越分	2,858	648	22.7%	4,793	2,689	56.1%	5,982	1,069	17.9%	8,494	2,355	27.7%
固定資産税計(固+交)	4,265,838	4,162,857	97.6%	4,093,638	3,986,190	97.4%	4,184,281	4,082,123	97.6%	4,272,569	4,159,478	97.4%
固定資産税	4,265,838	4,162,857	97.6%	4,083,198	3,975,750	97.4%	4,174,447	4,072,289	97.6%	4,265,324	4,152,233	97.3%
現年課税分	4,151,898	4,118,539	99.2%	3,982,440	3,946,366	99.1%	4,081,790	4,042,601	99.0%	4,165,598	4,118,757	98.9%
滞納繰越分	103,474	33,852	32.7%	100,758	29,384	29.2%	92,657	29,688	32.0%	99,726	33,476	33.6%
国有資産等交付金	10,466	10,466	100.0%	10,440	10,440	100.0%	9,834	9,834	100.0%	7,245	7,245	100.0%
軽自動車税	74,217	71,422	96.2%	78,912	75,700	95.9%	82,419	78,509	95.3%	85,682	81,181	94.7%
現年課税分	71,877	70,482	98.1%	76,415	74,803	97.9%	79,359	77,472	97.6%	81,940	80,019	97.7%
滞納繰越分	2,340	941	40.2%	2,497	897	35.9%	3,060	1,037	33.9%	3,742	1,162	31.1%
たばこ税	349,018	349,018	100.0%	360,483	360,483	100.0%	353,823	353,823	100.0%	335,860	335,860	100.0%
特別土地保有税	3,103	0	0.0%	3,103	450	14.5%	2,653	100	3.8%	2,553	406	15.9%
現年課税分	-	-	-	-	-	-	-	-	-	-	-	-
滞納繰越分	3,103	0	0.0%	3,103	450	14.5%	2,653	100	3.8%	2,553	406	15.9%
都市計画税	652,569	635,883	97.4%	627,459	609,890	97.2%	635,113	618,207	97.3%	647,376	628,691	97.1%
現年課税分	635,919	630,699	99.2%	611,113	605,382	99.1%	619,813	613,700	99.0%	630,843	623,623	98.9%
滞納繰越分	16,651	5,184	31.1%	16,346	4,508	27.6%	15,300	4,507	29.5%	16,533	5,068	30.7%
現年課税分計	9,426,301	9,332,971	99.0%	9,698,929	9,582,771	98.8%	10,610,020	10,454,066	98.5%	10,711,564	10,526,272	98.3%
滞納繰越分計	270,466	88,110	32.6%	263,193	85,424	32.5%	266,058	83,529	31.4%	326,215	103,944	31.9%
市税総合計	9,696,766	9,421,080	97.2%	9,962,122	9,668,195	97.0%	10,876,078	10,537,595	96.9%	11,037,779	10,630,216	96.3%

16年度より特別土地保有税について現年課税なし

主要施策の成果及び予算執行の実績報告書より

(単位：円)

(2) 平成20年度 現年課税分月別収入状況調

税目	4月	5月	6月	7月	8月	9月	10月	11月	12月	1月	2月	3月	4月	5月	合計					
市民税計	32,759,158	331,424,038	829,348,895	737,684,427	348,880,673	498,058,917	375,422,580	421,563,790	424,193,057	315,109,198	389,398,650	359,569,741	292,542,862	4,811,473	5,360,767,459					
個人	10,314,958	297,106,538	683,034,995	717,977,527	332,172,873	382,033,017	346,925,480	373,015,090	333,628,757	309,933,298	382,056,650	312,748,741	284,793,162	6,414,873	4,772,155,959					
法人	22,444,200	34,317,500	146,313,900	19,706,900	16,707,800	116,025,900	28,497,100	48,548,700	90,564,300	5,175,900	7,342,000	46,821,000	7,749,700	-1,603,400	588,611,500					
固定資産税計	1,081,757,657	1,858,166,021	51,649,934	72,095,401	296,677,768	16,916,036	4,695,633	6,276,389	328,092,030	27,883,888	41,470,702	311,267,940	21,972,182	7,080,707	4,126,002,288					
純固定資産税	1,081,757,657	1,858,166,021	44,404,234	72,095,401	296,677,768	16,916,036	4,695,633	6,276,389	328,092,030	27,883,888	41,470,702	311,267,940	21,972,182	7,080,707	4,118,756,588					
交付金	0	0	7,245,700	0	0	0	0	0	0	0	0	0	0	0	7,245,700					
軽自動車税	29,600	41,476,300	29,300,800	5,782,800	999,300	341,500	388,000	565,700	337,600	178,100	74,300	223,300	180,400	140,700	80,018,400					
たばこ税	28,834,943	4,617	62,408,009	25,480,872	6,101	57,903,781	27,195,227	11,212	29,229,482	25,296,667	30,113,577	49,375,148	0	0	335,859,636					
都市計画税	163,789,443	281,592,179	6,723,266	10,915,999	44,920,122	2,561,264	710,967	950,311	49,676,570	4,221,912	6,279,098	46,882,860	3,326,818	1,072,093	623,622,902					
合計	1,307,170,801	2,512,663,155	979,430,904	851,959,499	691,483,964	575,781,498	408,412,407	429,367,402	831,528,739	372,689,765	467,336,327	767,318,989	318,022,262	13,104,973	10,526,270,685					
累計	1,307,170,801	3,819,833,956	4,799,264,860	5,651,224,359	6,342,708,323	6,918,489,821	7,326,902,228	7,756,269,630	8,587,798,369	8,960,488,134	9,427,824,461	10,195,143,450	10,513,165,712	10,526,270,685	10,526,270,685					
構成比	12.42%	23.87%	9.30%	8.09%	6.57%	5.47%	3.88%	4.08%	7.90%	3.54%	4.44%	7.29%	3.02%	0.12%	100.00%					
納期等	固定・都計税 全期 第1期 4月30日	軽自動車税 全期 6月2日	市県民税 全期・第1期 6月30日	固定・都計税 第2期 7月31日	市県民税 第2期 9月1日	市県民税 第2期督促 9月1日	市県民税 第3期 10月31日	市県民税 第3期督促 10月31日	固定・都計税 第3期 12月25日	市県民税 第4期 2月2日	固定・都計税 第4期 3月2日	市県民税 第4期督促 3月2日	固定・都計税 第4期督促 3月2日							
督促状・催告状等の発送(主なもの)	督促状	固定・都計税 第1期督促 1,610件	軽自動車税 全期督促 2,285件	市県民税 第1期督促 2,430件	固定・都計税 第2期督促 1,371件	市県民税 第2期督促 2,544件	市県民税 第3期督促 2,545件	市県民税 第3期督促 2,545件	固定・都計税 第3期督促 4件	固定・都計税 第3期督促 1,311件	市県民税 第4期督促 2,658件	固定・都計税 第4期督促 1,458件	市県民税 第4期督促 1,458件		18,212件					
	催告状	市県民税 過年度督促 9件	軽自動車税 全期催告 675件	市県民税 過年度督促 13件	市県民税 過年度督促 9件	市県民税 過年度督促 423件	市県民税 過年度督促 752件	市県民税 過年度督促 752件	市県民税 1・2・3期催告 1,508件	市県民税 1・2・3期催告 1,508件	市県民税 過年度督促 1件	市県民税 過年度督促 1件	市県民税 過年度督促 1,077件	市県民税 過年度督促 1,077件	1,729件	8,373件				
															現年一斉催告 全税目 1,729件	過年一斉催告 全税目 1,077件	過年一斉催告 全税目 1,942件			

(3) 平成20年度滞納繰越分月別収入状況調

(単位：円)

税目	4月	5月	6月	7月	8月	9月	10月	11月	12月	1月	2月	3月	合計
市民税計	3,100,646	2,117,778	7,674,219	6,750,263	8,736,412	6,405,644	5,681,229	4,818,401	6,227,604	4,385,577	4,117,467	3,817,329	63,832,569
個人	2,970,646	2,056,778	7,336,919	6,593,363	8,736,412	6,213,644	4,471,529	4,818,401	6,021,904	4,385,577	4,057,467	3,814,429	61,477,069
法人	130,000	61,000	337,300	156,900	0	192,000	1,209,700	0	205,700	0	60,000	2,900	2,355,500
固定資産税	1,112,179	1,976,739	4,441,162	4,266,333	3,709,972	3,083,045	3,343,031	3,130,355	3,978,951	1,688,840	1,516,749	1,228,891	33,476,247
軽自動車税	51,600	23,400	140,400	151,800	140,400	41,800	94,454	115,700	100,500	29,500	114,500	158,200	1,162,254
特別土地保有税	156,000	50,000	0	0	50,000	50,000	0	50,000	50,000	0	0	-365,400	40,600
都市計画税	168,395	299,561	672,438	645,967	561,728	466,805	506,169	473,968	602,454	255,707	229,651	185,811	5,068,654
合計	4,588,820	4,467,478	12,928,219	11,814,363	13,198,512	10,047,294	9,624,883	8,588,424	10,959,509	6,359,624	5,978,367	5,024,831	103,580,324
累計	4,588,820	9,056,298	21,984,517	33,798,880	46,997,392	57,044,686	66,669,569	75,257,993	86,217,502	92,577,126	98,555,493	103,580,324	103,580,324
構成比	4.43%	4.31%	12.48%	11.41%	12.74%	9.70%	9.29%	8.29%	10.58%	6.14%	5.77%	4.85%	100.00%
催告状等 発送状況			全税目催告 沓掛町～栄町	全税目催告 その他・市外	市県民税 (特別徴収) 全件			催告書 552 件	催告書 200 件			催告書 1,077 件	1,829 件

(4) 過去3年間の前納報奨金の推移

年度	税目	当初義務者数	当初調定額	前納件数	前納報奨金に係る年税額	前納報奨金額	差引税額	件数割合	税額割合
18	固定資産税 都市計画税	24,918	4,588,144,200	16,922	2,792,655,000	35,015,000	2,757,640,000	67.9%	60.9%
	市県民税	13,879	1,517,600,100	5,798	847,210,700	7,438,000	839,772,700	41.8%	55.8%
	計	38,797	6,105,744,300	22,720	3,639,865,700	42,453,000	3,597,412,700	58.6%	59.6%
19	固定資産税 都市計画税	25,157	4,700,588,200	17,014	2,895,026,500	35,659,300	2,859,367,200	67.6%	61.6%
	市県民税	14,207	2,239,841,700	5,844	1,167,662,800	10,405,200	1,157,257,600	41.1%	52.1%
	計	39,364	6,940,429,900	22,858	4,062,689,300	46,064,500	4,016,624,800	58.1%	58.5%
20	固定資産税 都市計画税	25,270	4,794,694,300	17,244	2,996,426,800	36,422,000	2,960,004,800	68.2%	62.5%
	市県民税	14,593	2,311,239,200	5,932	1,115,714,800	10,265,300	1,105,449,500	40.6%	48.3%
	計	39,863	7,105,933,500	23,176	4,112,141,600	46,687,300	4,065,454,300	58.1%	57.9%

(注) 市県民税については普通徴収のみ

(5) 過去3年間の市税口座振替状況の推移

年度	税目	当初義務者数	当初調定額	振替件数	振替税額	件数割合	税額割合
18	固定資産税 都市計画税	24,918	4,588,144,200	10,986	1,152,811,400	44.1%	25.1%
	市県民税	13,879	1,517,600,100	3,718	330,263,400	26.8%	21.8%
	軽自動車税	17,373	76,926,400	2,396	9,785,100	13.8%	12.7%
	計	56,170	6,182,670,700	17,100	1,492,859,900	30.4%	24.1%
19	固定資産税 都市計画税	25,157	4,700,588,200	11,128	1,173,753,400	44.2%	25.0%
	市県民税	14,207	2,239,841,700	3,950	483,849,245	27.8%	21.6%
	軽自動車税	17,661	79,914,000	2,465	10,303,800	14.0%	12.9%
	計	57,025	7,020,343,900	17,543	1,667,906,445	30.8%	23.8%
20	固定資産税 都市計画税	25,270	4,794,694,300	12,143	1,662,885,600	48.1%	34.7%
	市県民税	14,593	2,311,239,200	4,687	784,729,790	32.1%	34.0%
	軽自動車税	17,969	82,402,000	2,849	11,812,200	15.9%	14.3%
	計	57,832	7,188,335,500	19,679	2,459,427,590	34.0%	34.2%

(注) この表は第1期分及び全期分を当初の納期に振替した結果です。

(6) 還付状況の推移

歳入還付

税 目	18年度		19年度		20年度	
	件数	還付額	件数	還付額	件数	還付額
個人市県民税	276	5,749,091	289	10,998,790	395	13,590,080
法人市民税	86	11,150,600	91	25,848,559	132	44,142,200
固定資産税 都市計画税	135	5,415,400	77	5,302,150	62	7,550,237
軽自動車税	35	131,600	25	111,200	21	101,800
延滞金等	10	118,700	2	4,000	3	7,400
計	542	22,565,391	484	42,264,699	613	65,391,717

歳出還付

税 目	18年度		19年度		20年度	
	件数	還付額	件数	還付額	件数	還付額
個人市県民税	260	4,593,150	288	5,389,462	169	7,499,947
所得減税分					1,294	41,395,503
法人市民税	75	7,351,500	92	13,255,800	110	19,625,500
固定資産税 都市計画税	12	2,140,560	17	1,295,104	9	3,820,000
軽自動車税	4	21,000	4	227,200	4	13,000
延滞金等	0	0	0	0	0	0
計	351	14,106,210	401	20,167,566	1,586	72,353,950
					【所得減税分を除く】	
					292	30,958,447

還付加算金

還付加算金	18年度		19年度		20年度	
	件数	加算金額	件数	加算金額	件数	加算金額
	79	454,200	76	851,200	90	2,001,800

(7) 差押及び公売の状況

差押、公売件数

(単位:件)

年度		18	19	20
差押・公売				
差 押 件 数		497(653)	408(645)	656(804)
内 訳	電話加入権	2	0	0
	不 動 産	24	24	34
	動 産	0	0	27
	債 権	471(627)	384(621)	595(696)
公 売 件 数		0	0	24(27)
内 訳	電話加入権	0	0	0
	不 動 産			
	動 産	0	0	24(27)
交 付 要 求 件 数		35	20	42

18年度以降()内は、差押え未執行分を含む。

(20年度の差押件数には搜索による動産の差押件数を含む)

差押に係る滞納税額

(単位:円)

年度		18	19	20
税目				
市 県 民 税		44,028,429	60,784,928	71,879,255
法 人 市 民 税		0	15,000	0
固定資産税・都市計画税		18,575,554	30,447,682	29,600,781
軽 自 動 車 税		530,136	633,300	978,300
特別土地保有税		0	0	0
国民健康保険税		186,237,596	162,949,021	151,077,469
合 計		249,371,715	254,829,931	253,535,805

(8) 不納欠損額

(単位:円)

税目	年度	18	19	20
	個人市民税		10,411,181	6,995,416
法人市民税		245,800	100,000	0
固定資産税		14,791,483	2,432,615	3,101,538
軽自動車税		153,099	167,800	207,260
都市計画税		2,269,052	372,522	474,958
合計		27,870,615	10,068,353	20,248,884
総調定額		9,962,122,943	10,876,078,238	11,039,863,430
調定額に占める割合		0.28%	0.09%	0.18%

(9) 夜間納税額

	19		20	
	金額 (円)	件数(件)	金額 (円)	件数(件)
市県民税	1,968,000	80	1,184,900	88
固定資産税・都市計画税	387,400	19	387,400	6
軽自動車税	68,100	15	66,500	20
国民健康保険税	1,603,000	121	1,363,400	111
合計	4,026,500	235	3,002,200	225

(10) 休日収納日収納額 (H20.10~H21.3)

	20	
	金額 (円)	件数(件)
市県民税	783,100	26
固定資産税・都市計画税	0	0
軽自動車税	1,600	1
国民健康保険税	239,600	11
合計	1,024,300	38

豊明市PRキャラクター



のぶながくん

よしもとくん

〔 5 〕 そ の 他

1 税 務 証 明 関 係

(1) 税務証明・閲覧件数調(年度・月別)

種類 年度	所得証明	事業証明	土地評 価証明	家屋評 価証明	租税特別 措置法 減税証明	納税証明	諸証明	閲覧	合計
18年度	4,637	217	2,916	1,255	357	1,863	1,375	2,358	14,978
19年度	4,485	161	2,683	1,112	328	1,626	1,471	2,109	13,975
20年度	4,651	147	2,765	1,223	358	1,734	1,522	1,886	14,286
20 / 4月	323	16	515	199	22	113	112	143	1,443
5月	371	14	281	124	28	114	105	179	1,216
6月	433	13	232	109	36	99	134	156	1,212
7月	467	17	196	115	23	128	152	163	1,261
8月	483	8	208	82	35	112	193	96	1,217
9月	349	16	193	72	36	127	140	139	1,072
10月	467	16	297	115	33	139	142	199	1,408
11月	320	4	240	91	28	97	109	156	1,045
12月	320	3	178	69	26	242	105	110	1,053
21 / 1月	459	16	153	84	23	169	114	179	1,197
2月	330	10	164	80	27	136	108	174	1,029
3月	329	14	108	83	41	258	108	192	1,133
月平均	388	12	230	102	30	145	127	157	1,191

2 委員会委員

固定資産評価審査委員会

役職	氏名	任期	備考
委員長	細川清延	平成21年4月24日 ~ 平成24年4月23日	
委員長代理	平野邦子	平成19年3月24日 ~ 平成22年3月23日	
委員	川上裕	平成20年11月14日 ~ 平成23年11月13日	

固定資産評価員

氏名	備考
山本末富	

3 国民健康保険税

(1) 総括

賦課期日

4月1日現在

納税義務者

国民健康保険の被保険者の属する世帯の世帯主

賦課方法

所得割+資産割+均等割+平等割 = 国民健康保険税 (所得割については、ただし書あん分方式(地税法第703条の4第5項))

徴収回数

納期 8回

徴収方式

(1)自主納付 ← 口座振替による納付
振替以外による納付

(2)特別徴収

(2) 実績

国民健康保険税の税率の推移

(医療分)

種別 年度	応能割		応益割		課税限度額 円
	所得割	資産割	均等割 円	平等割 円	
18	$\frac{7.0}{100}$	$\frac{41}{100}$	19,800	20,400	520,000
19	$\frac{7.0}{100}$	$\frac{41}{100}$	19,800	20,400	520,000
20	$\frac{5.6}{100}$	$\frac{32.8}{100}$	15,800	16,300	420,000

(後期分)

種別 年度	応能割		応益割		課税限度額 円
	所得割	資産割	均等割 円	平等割 円	
20	$\frac{1.4}{100}$	$\frac{8.2}{100}$	4,000	4,100	100,000

(介護分)

種別 年度	応能割		応益割		課税限度額 円
	所得割	資産割	均等割 円	平等割 円	
18	$\frac{0.6}{100}$	$\frac{4.0}{100}$	5,400	3,300	70,000
19	〃	〃	〃	〃	〃
20	〃	〃	〃	〃	〃

(3) 財政状況の推移

決算

資料: 歳入歳出決算書

(単位: 円・%)

年度	予算総額	決算		収支差引額	対前年比 (予算額)
		歳入総額	歳出総額		
18	5,753,863,000	5,636,348,855	5,610,447,953	25,900,902	107.5
19	6,203,267,000	6,123,767,350	6,117,926,182	5,841,168	107.8
20	6,104,608,000	6,016,958,156	5,873,150,819	143,807,337	98.4

保険税年度別賦課状況(本算定時)

資料: 賦課状況調査

(単位: 千円)

種別		年度	18	19	20
所得割	課税基準総所得		20,517,933	20,807,673	16,868,627
	所得割額		1,483,486	1,503,111	1,225,471
資産割	固定資産税額		954,256	981,876	587,627
	資産割額		401,234	411,360	249,427
均等割	被保険者数		22,109	22,256	18,111
	均等割額		473,539	475,418	392,083
平等割	世帯数		11,745	11,922	10,007
	平等割額		256,025	259,366	219,943
賦課総額			2,614,283	2,649,255	2,086,924
課税限度を超える額			△ 390,699	△ 390,584	△ 243,355
低所得者軽減額			△ 80,114	△ 81,980	△ 61,083

賦課割合の推移(医療分 一般被保険者分)

資料: 賦課状況調査

(単位: %)

年度	応能割		応益割		合計
	所得割	資産割	均等割	平等割	
18	56.52	15.56	17.76	10.16	100
19	56.46	15.71	17.64	10.19	100
20	59.13	12.06	18.29	10.52	100

調定額と収納状況の推移

資料: 予算執行の実績報告書

現年度課税分

(単位: 円・%)

年度	調定額	収納額	未納額	収納率
18	2,168,594,000	2,021,860,847	146,733,153	93.23%
19	2,187,376,210	2,026,589,544	160,652,566	92.65%
20	1,778,122,100	1,605,048,790	173,073,310	90.27%

滞納繰越分

(単位: 円・%)

年度	調定額	収納額	不納欠損額	収納率
18	629,100,878	87,832,443	43,903,039	13.96%
19	641,396,449	91,035,892	33,276,297	14.19%
20	673,397,226	95,469,784	50,620,166	14.18%

(4) その他

資料: 事業年表A表

国民健康保険の加入者状況(年間平均)の推移

種別 年度	世帯数 (世帯)	被保険者数 (人)	被保険者の 対前年度比
18	11,776	22,082	102.0%
19	11,908	22,140	100.3%
20	10,094	17,895	80.8%

市全体の加入状況(平成21年3月31日現在)

種別	市全体	国保加入者	国保加入率
世帯数	(世帯) 25,902	(世帯) 10,008	38.6%
人口	(人) 66,203	(人) 18,060	27.3%

平成20年度決算内訳

資料：事業年報B表

単位：円

収入		支出	
科目	予算現額	科目	予算現額
	収入額累計		支出額累計
保険料		総務費	124,835,000
一般被保険者分	1,501,532,000	療養給付金	3,169,454,000
退職被保険者等分	275,013,000	療養費	37,465,869
計	1,776,545,000	小計	3,206,919,869
事務費負担金	0	高額療養費	317,879,000
療養給付費等負担金	1,031,004,146	移送費	10,000
高額医療費共同事業負担金	18,457,000	出産育児諸費	35,900,000
特定健康診査等負担金	6,210,000	葬祭諸費	7,200,000
普通調整交付金	50,310,000	育児諸費	0
特別調整交付金	5,510,000	その他	0
計	1,331,060,000	計	3,567,908,869
療養給付費交付金	364,196,000	療養給付金	528,411,517
前期高齢者交付金	1,231,210,000	療養費	6,336,000
高額医療費共同	18,457,000	高額療養費	62,787,614
特定健診等	6,210,000	移送費	10,000
財調1号交付金	224,534,000	小計	597,545,131
財調2号交付金	10,000	審査支払手数料	9,774,000
その他	4,100,000	計	4,175,228,000
計	253,311,000	後期高齢者支援金	690,036,000
連合会支出金	0	事務費拠出金	98,000
共同事業交付金	536,508,000	計	690,134,000
財産運用収入	1,000	前期高齢者納付金	830,024
一般会計	78,131,485	事務費拠出金	247,000
(市町村補助)	521,681,515	計	1,077,024
基金等	0	医療費拠出金	204,929,174
計	599,813,000	事務費拠出金	1,140,826
繰越金	5,841,168	計	206,070,000
その他の収入	6,123,000	介護納付金	282,717,000
	19,270,540	共同事業拠出金	536,508,000
		保健事業費	54,907,000
		基金積立金	1,000
合計	6,104,608,000	公債費	813,000
		その他の支出	3,846,600
		予備費	28,471,376
		合計	6,104,608,000
			5,873,150,819

平成 21 年度

市 税 概 要

編 集 豊明市総務部税務課
発 行 平成 21 年 11 月
豊明市役所
所在地 〒470-1195
豊明市新田町子持松 1 番地 1
電 話 0562-92-1111 (代表) 0562-92-1118 (税務課)
URL <http://www.city.toyoake.lg.jp/>
E-MAIL zeimu@city.toyoake.lg.jp