

広
報

とよあけ

大金星のまち
10
2022

No.911 October

10月からプラスチック一括回収スタート!



★「豊明市地元応援割引券」を送付します! …P 7

★第36回図書館フェア…P20・21

●新型コロナウイルス感染症 ●～基本的な感染防止対策を続けましょう～

オミクロン株対応ワクチンの接種が始まります ……P4.5



〈ワクチン
特設ページ〉



8月24日

リサイクルの意識アップ

10月よりプラスチックの一括回収スタートに伴い、マッタマンによる吉池児童クラブの子どもたち38人を対象にプラスチックリサイクルについての出前授業が行われました。

ごみの分別について説明を聞き、プラスチックがリサイクルされる工程を写真と映像で学びました。

授業を終えて、「家でもごみの分別をしっかりとりたい」と話してくれました。



8月18日

毎日の継続が未来の健康につながります

けやきテラスで「けやきいきいき健康体操」が開催され、11人が参加しました。講師の藤田医科大学鈴木氏は「舌や喉の体操は誤嚥防止に有効です。体操もストレッチも毎日続けることが大切です」と呼びかけました。参加者は、「とよあけ信長体操の武将コースは次の日、筋肉痛になります。じわっと汗をかくので気持ちいいです」と話してくださいました。



8月18日

認知症サポーター1万人達成!

星城高等学校の1・2年生、教職員約1,000人を対象に「認知症サポーター養成講座」がオンラインで開催されました。包括支援センター職員は「16年かかりましたが、目標の1万人を達成できたことはとてもうれしいです。ただこれは通過点です。私たちは、認知症になっても安心してふつうに暮らせるまちを目指しています」と話し、生徒からは「認知症の人との関わり方が分かりました。相手の気持ちを考えて接したい」との声を聞くことができました。





8月19日

災害時若い力も避難所運営の一員に

豊明高等学校で高校生防災サポーター研修が行われ、新たに41人のサポーターが誕生しました。避難所運営訓練では、講師から、「避難所運営に正解はない。状況ごとの判断が必要」と聞くと、グループ内で真剣



に意見を出し合い、最良と思う答えを導きだしていました。別の教室では、昨年度サポーターに認定された生徒のスキルアップ研修も行われ、万一の災害時に避難所での若い力の活躍に期待が高まりました。



8月9日

市内の環境美化に尽力

10年以上の間、豊明団地周辺の道路、歩道、側溝、唐竹広場で美化活動を行っている豊明団地クリーンメイトを代表して立松久美子さん、竹内三枝子さんに市長より感謝状が贈呈されました。班長の立松さんは「今回の感謝状は、現メンバーだけでなく、今までに活動してきた豊明団地クリーンメイトのみなさんに贈られたと思っています。とても光栄です」と話してくださいました。



8月27日

親子で協力してクッキング

保健センターで親子クッキングが開催され、4組9人の親子が参加しました。参加した親子は「コロナで調理実習の回数が減ってしまったので、子どもの食育にとっても良い機会でした」「特に包丁を使って料理するのが楽しかったです。いい匂いがして、途中からおなかが空いていました」と話してくれました。



8月20日

大人が変われば、子どもも変わる

重要な役割を果たす家庭教育を市民全体で取り組んでいくことを目的に家庭教育推進市民大会が文化会館で開催され、地域ぐるみの運動を推進するための大会宣言、中学生による少年の主張が行われました。少年の主張では、中学生が日ごろ感じていることや感銘を受けたことを自分なりの言葉でまとめ、客席ではその思いを真剣に受け止めていました。



新型コロナウイルスワクチン接種に関するお知らせ



このお知らせは、9月上旬の情報を基に作成しています。予約や接種時点で情報に変更となっている場合がありますので、あらかじめご了承ください。最新情報は、市ホームページをご確認ください。

オミクロン株対応ワクチンの接種が始まります

オミクロン株対応ワクチンの接種を希望する人は、以下の内容を確認の上、予約をお願いします。以下は、9月6日時点の内容になります。変更となっている場合がありますので、最新情報は市ホームページ、またはコールセンターでご確認ください。

★オミクロン株対応ワクチン概要★

接種開始	10月初旬(予定)
対象	初回接種(1回目・2回目接種)を完了した12歳以上の人 ただし、4回目接種対象者で4回目が未接種の人を優先
回数/接種間隔	1回/接種間隔未定
使用ワクチン	オミクロン株(BA.1)と従来株に対応した2価ワクチン
会場	市内協力医療機関および集団接種会場
接種券	発送時期 9月下旬頃から順次発送予定。詳細は市ホームページをご確認ください。 発送対象 接種間隔が経過する「4回目接種が完了している人」、「3回目接種が完了しているが4回目接種用接種券を送付していない人」など その他 ・すでに3回目・4回目用の接種券が届いていて当該接種を未接種の人は、お手元の接種券で予約できます。紛失した場合は、再発行の申請手続が必要です。 ・3回目・4回目接種時に予診のみで接種できなかった場合は、接種券の申請手続が必要となる場合があります。
その他	予約用webサイトの予約枠は、ワクチンの種類、接種回数、会場ごとに設定しています。予約を確定する前に必ずこれらについて確認をお願いします。また、予約専用コールセンターでの予約にも時間を要する場合がありますので、あらかじめご了承ください。

小児用ファイザー社ワクチン3回目接種を実施しています

9月6日に5～11歳を対象とした小児用ファイザー社ワクチンが、追加接種(3回目接種)で使用可能になりました。3回目を希望する人は、2回目完了から5か月以上間隔をあけて接種できます。接種券は、順次発送しますので接種間隔などを確認の上、予約してください。

★小児用ファイザー社ワクチン追加接種(3回目接種)概要★

対象	2回目接種を完了した5～11歳の人
回数/接種間隔	1回/2回目接種完了から5か月以上
使用ワクチン	小児用ファイザー社ワクチン
会場	市内協力医療機関および集団接種会場
接種券	2回目接種を完了した日から5か月が経過する前月の月末に発送予定(令和4年5月までの2回目接種者は送付済)
注意事項	初回接種(1回目・2回目接種)で小児用ファイザー社ワクチンを接種後に12歳の誕生日を迎えた人は、別製剤となる 12歳以上用ファイザー社ワクチンの接種 となります。 小児用は接種できませんのでご注意ください。
その他	9月6日に5～11歳に対する予防接種(1～3回目接種)が、予防接種法上の「努力義務」の適用となりました。ワクチン接種は、自らの意思で接種の判断をするもので強制ではありません。お子さんと話し合った上で、接種をご検討ください。

新型コロナウイルス感染症の影響でイベントなどを中止、延期、または内容を変更させていただく場合があります。開催状況は、市ホームページなどご確認ください。

初回接種（1回目・2回目）を希望するみなさまへ

初回接種（1回目・2回目）の接種機会を設けています。

詳細は、市ホームページまたはコールセンターでご確認ください。

※限定的となり、希望に添えない場合があります。

また、オミクロン株対応ワクチンは、対象外となります。

■予約方法について

予約方法は会場によって異なります。市ホームページや予約専用コールセンターでご確認の上、予約してください。

①予約専用コールセンター

☎0120-622060

※おかけ間違いにご注意ください。

月曜～土曜日 午前9時～午後5時

（日曜日はキャンセル連絡のみ）

②予約用Webサイト（URL <https://vaccines.sciseed.jp/toyoake>）



（予約用Webサイト）

武田（ノババックス）ワクチンの接種を希望するみなさまへ

武田社の新型コロナワクチン（ノババックス）は、国内で承認された4例目のワクチンです。ファイザーやモデルナなどのワクチンとは異なり、「組み換えタンパクワクチン」という種類のワクチンとなります。組み換えタンパクワクチンは不活化ワクチンの一種であり、B型肝炎ウイルスワクチンなど、他のワクチンで使用実績があります。また、アレルギーなどでmRNAワクチン（ファイザー・モデルナ）を接種できない人でも接種できるワクチンとなります。

※12歳以上の初回接種（1回目・2回目）、18歳以上の追加接種（3回目）の対象者が武田（ノババックス）を使用して接種することができます。初回接種では原則、同じワクチンを2回接種します。

※市には武田（ノババックス）ワクチンの接種会場がないため、接種を希望する人は県ホームページまたは県相談窓口（☎052-954-6272）で詳細をご確認ください。



（県ホームページ）

年齢別ワクチン接種早見表

年齢	接種回数	使用可能ワクチン	接種間隔
5～11歳	1回目・2回目	ファイザー（小児用）	1回目接種完了から21日以上
	3回目	ファイザー（小児用）	2回目接種完了から5か月以上
12～17歳	1回目・2回目	ファイザー・モデルナ・武田（ノババックス）	<ファイザー・武田（ノババックス）> 1回目接種完了から21日以上 <モデルナ> 1回目接種完了から28日以上
	3回目	ファイザー	2回目接種完了から5か月以上
18歳以上	1回目・2回目	ファイザー・モデルナ・武田（ノババックス）	<ファイザー・武田（ノババックス）> 1回目接種完了から21日以上 <モデルナ> 1回目接種完了から28日以上
	3回目	ファイザー・モデルナ・武田（ノババックス）	<ファイザー・モデルナ> 2回目接種完了から5か月以上 <武田（ノババックス）> 2回目接種完了から6か月以上
	4回目 ※対象者が限られています	ファイザー・モデルナ	3回目接種完了から5か月以上

※1回目・2回目は原則同じワクチン、3回目、4回目はそれ以前と異なるワクチンでも接種可能です。

※接種日の年齢により使用するワクチンが異なりますが、お手元の接種券はそのままお使いいただけます。

※対象者は変更となる場合があります。最新情報は市ホームページまたはコールセンターでご確認ください。

問合せ **新型コロナワクチン接種推進室** ☎0562-92-8362 ※予約はできません
午前9時～午後5時（土曜・日曜日、祝日を除く）

令和4年度中にお子さんを出産した人に**出産育児給付金**を支給します

問合せ 子育て支援課児童係 ☎0562-85-3950

新型コロナウイルス感染症による影響が長期化し物価高騰する中で、感染リスクなどさまざまな不安やストレスを抱えながら出産されたご家庭を応援するため、出産育児給付金(市独自制度)を支給します。

支給対象者(申請者)

申請日時点で3か月以上継続して市内に住所を有し、令和4年4月1日～令和5年3月31日に出産した人、または生まれたお子さんの保護者

支給額 お子さん1人につき5万円 ※支給は1回限り

申請手続き 出産育児給付金を受け取るには、申請が必要です。

- ・令和4年4月1日～9月30日に出生したお子さんがいるご家庭には、申請書などのご案内を10月中旬に郵送します。
- ・令和4年10月1日～令和5年3月31日に出生した人には、出生届の手続きの際、子育て支援課にてご案内します。

■申請に必要な書類

- ①出産育児給付金交付申請書(請求書)
- ②申請者の本人確認書類の写し(運転免許証、マイナンバーカード、パスポートなど)
- ③振込先口座確認書類の写し(通帳の見開き面)

■申請方法

上記「申請に必要な書類」を子育て支援課へ郵送、または直接ご提出ください。提出いただいてから振り込みまで、通常2週間から1か月ほどかかります。

※お子さんが生存されていない場合も対象となります。提出書類などをご案内しますので、事前に子育て支援課へお電話ください。

※議決を前提としています。詳しくは市ホームページをご確認ください。

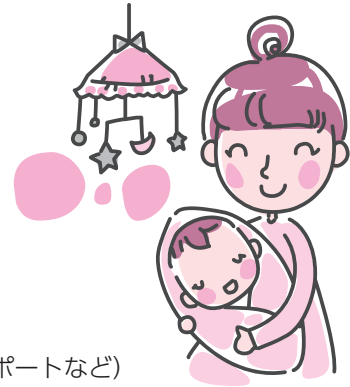

ひとり親家庭を対象に、10月1日にリニューアルオープンする 市内3駅の駐輪場の定期利用料を助成します

問合せ 子育て支援課児童係 ☎0562-85-3950

10月1日(日)にリニューアルオープンする市内3駅の駐輪場が全面有料化することに伴い、ひとり親家庭を支援するため、駐輪場定期利用料の一部を補助します。

支給対象者(申請者)

児童扶養手当の支給を受けているひとり親家庭の親およびその児童

補助額 定期利用料に3分の2を乗じた額(10円未満の端数は切り捨て)

申請手続き 補助金を受け取るには、申請が必要です。

■申請に必要な書類

- ①ひとり親家庭自転車駐輪場利用料補助金交付申請書
- ②定期利用料を支払ったことが証明できる書類の写し(領収書など)

■申請方法

上記「申請に必要な書類」を子育て支援課へ郵送、または直接ご提出ください。提出いただいてから振り込みまで、通常2週間から1か月ほどかかります。

■申請期限

定期利用券を購入した日から3か月以内

※議決を前提としています。詳細は市ホームページをご確認ください。

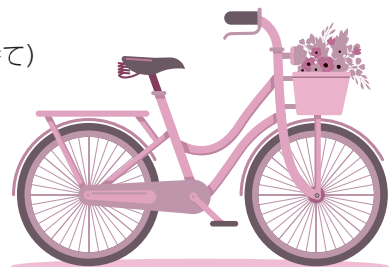

新型コロナウイルス感染症の影響でイベントなどを中止、延期、または内容を変更させていただく場合があります。開催状況は、市ホームページなどご確認ください。

市会場での確定申告手続きがスムーズに!



令和5年2月に開催する市の確定申告会場が予約制となります。お待ちいただくことなく、スムーズな申告が可能です。詳細は、広報とよあけ12月1日号や市ホームページ、各種SNSなどでお知らせします。

問合せ 税務課市民税係 ☎0562-92-1118



<豊明市公式SNS>



「豊明市地元応援割引券」を送付します!



物価上昇とコロナ禍の長期化による影響を受ける市民と市内店舗を応援するため市内の飲食・物販・サービスなどの店舗で利用できる割引券を全市民に送付します。

対象 8月1日時点で市に住民票がある人

送付時期 9月下旬～10月上旬

送付内容 ・割引券…1人あたり1,000円分(1セット 200円×5枚つづり)
※世帯主宛てに世帯人数分をまとめて送付します。
・取扱店一覧表

利用方法 取扱店での支払い時、税込み300円ごとに1枚利用できます。

※600円以上で2枚、900円以上で3枚、1,200円以上で4枚、1,500円以上で5枚、というように、税込み300円ごとに利用できる割引券が1枚増えます。

※割引券1枚で200円が割引されます。

利用期間 10月1日(土)～12月31日(土)

割引券取扱店 取扱店として参加登録している市内の店舗

※割引券に同封の取扱店一覧表、または市ホームページをご確認ください。



<市ホームページ>

問合せ 産業支援課企業支援係 ☎0562-92-8332

第1回

きらきらまつり in カラット

～みんながつながれるまち豊明～

とき 10月16日(日) 午前10時～午後2時30分

ところ 共生交流プラザ「カラット」

共催 きらきらまつり実行委員会、共生交流プラザ「カラット」

後援 豊明市、豊明市社会福祉協議会

入場無料

午前企画 ブース出展

市内18団体による楽しいおまつりです！
いろいろなゲームや卓球で体を動かしたり、癒しのマッサージやかわいい雑貨・フリーマーケットを楽しんだりしましょう。



午後企画

アンサンブルカノン・南医療生協有志バンドなどによる演奏会を開催！
すてきな音楽をお楽しみください♪



スタンプラリーで景品GET(先着200人) キッチンカーやお弁当の販売あり

問合せ 共生交流プラザ「カラット」 ☎0562-57-1191

※駐車場は唐竹公園ひろばをご利用ください

令和5年度 一斉申込み 保育所等入園申込手続きについて

問合せ こども保育課保育係 ☎0562-92-1120

新型コロナウイルス感染対策のため、一斉申込説明会および申込受付には保護者1人で出席するようにしてください。

会場内では、マスクの着用および検温、手指消毒にご協力ください。

また、商工会館へお越しの際は、商工会館駐車場は使用できません(商工会館は県道57号を挟んだ市役所の向かいにあります)。

一斉申込説明会

主に申込手続きについての説明と、申込必要書類の配布を行います。第1希望園の日程を確認の上、お出かけください(お子さんは一緒でなくても構いません)。

各園で行われる説明会に参加する際は、スリッパをお持ちください。

申込必要書類は一斉申込説明会のほか、10月3日月からはこども保育課窓口でも配付します。また、ホームページからもダウンロードしていただけます。

一斉申込説明会日程一覧

種別	園名	対象年齢児 (令和5年4月1日時点)	とき	ところ	
保育所	公立	二村台、館、南部	4か月以上	10月 5日(火)	各園
		青い鳥、中部、内山※、西部、栄	1歳以上		
	私立	むつみ	生後57日以上	10月11日(火)	
		からたけ		10月 6日(休)	
		マミーナ	生後57日以上～2歳	10月17日(月)	
		しらほ東部	生後57日以上	10月 3日(月)	
沓掛けやき		生後57日以上	10月 5日(火)		
認定こども園 (保育所部分)	リジョイス	6か月以上	10月 7日(金)	午前9時30分 ～10時	
地域型保育事業	メモリーツリー三崎	4か月～2歳	10月 4日(火)		
	メモリーツリー前後				
	豊明学園ひまわり	6か月～2歳			
	豊明なかよし	生後57日以上～2歳			
	中京サテライトクリニック附属かなで				

※令和6年度以降に民営化予定です

新型コロナウイルス感染症の影響でイベントなどを中止、延期、または内容を変更させていただく場合があります。開催状況は、市ホームページなどご確認ください。

■一斉申込の受付

①申込書類の提出と②「面接あり」の場合はお子さんの面接をもって受付完了となります。面接実施の有無は以下の「申込受付日程一覧」を参照ください。

また、申込書類の提出時に同一指数の人の優先順位を決定するためのくじ引きを行います(利用調整は市の基準による優先順位の高い人から行います)。

提出書類に不備がある場合は、最終締切日までにこども保育課に提出していただく必要があります。

各園で行われる申込受付に参加する際は、スリッパをお持ちください。

申込受付日程一覧

園名	3～5歳児			0～2歳児					
	とき	ところ	面接実施の有無	とき	ところ	面接実施の有無			
青い鳥	10月31日(月)	各園	有	10月24日(月) 11月22日(火)	午前 8時30分 ～午後 5時 (市役所開庁時間に限る)	こども保育課	無		
二村台	10月27日(木)								
舘	10月28日(金)								
中部	10月31日(月)								
内山	10月25日(火)								
栄	11月 4日(金)								
南部	10月26日(水)								
西部	11月 2日(水)								
むつみ	11月 7日(月)							11月 7日(月)	有
からたけ	10月28日(金)								
マミーナ				10月24日(月)	午前10時45分 ～11時45分	各園	無		
しらほ東部	10月27日(木)	午前 9時30分 ～10時30分	各園	有			10月27日(木)	有	
沓掛けやき	10月25日(火)						10月25日(火)		
リジョイス	10月26日(水)						10月26日(水)		
地域型 保育事業					10月24日(月) 11月22日(火)	午前 8時30分 ～午後 5時 (市役所開庁時間に限る)	こども保育課		有 (第1希望園にて実施)

※兄弟姉妹で申し込む場合は、上の年齢のお子さんのクラスでお申し込みください。

※利用調整は、先着順ではありませんので該当の時間内にお越しください。

※各園の受付日で都合が悪い場合は、各園の受付日の翌日から最終締切日の午後5時まで(市役所開庁日に限る)に、こども保育課に申込書類を提出してください。その後、お子さんの面接が必要な場合は、面接を第1希望園にて11月25日(金)までに受ける必要がありますので、日にちに余裕をもって申込手続きをしてください。

※面接ありの場合は、お子さんと一緒にお出かけください(面接なしの場合は、お子さんは一緒になくても構いません)。

最終締切日

① 申込書類の提出 11月22日(火) 午後5時まで

・郵送による提出可。上記日時必着。提出書類に不備がある場合、上記期日までに不備内容を訂正した書類を提出することで受け付けが完了します。日にちに余裕を持って申込手続きをしてください。

・郵送による提出の場合、優先順位を決定するためのくじ引きは職員が行います。

② お子さんの面接 11月25日(金) まで

保育所などの空き状況を市ホームページに公開しました

豊明市 保育園 空き状況

で 検索



税

● 今月の納期限 10月31日(月)

● 市県民税 第3期

● 国民健康保険税 第4期

債権管理課納税管理係

☎0562・92・8373

● 後期高齢者医療保険料 第4期

保険医療課医療年金係

☎0562・92・8366

● 介護保険料 第4期

長寿課介護保険係

☎0562・92・1261

※納付書をご利用の人は、口座振替の登録をしていただく
と便利です(口座振替依頼書は債権管理課および市内金融機関窓口を設置してあります)。
※口座振替をご利用の人は納

今月の川柳

おやこ川柳

優秀賞

子 「くやしいよ いつかは賞を 取りたいよ」
母 「ママ知ってる キミのがんばり 一等賞」

(二村台小6年(令和3年度) 成田 茉央さん)

生涯学習課

期限の前日までに通帳の預金残高をご確認ください。

保険・年金

● 公的年金等の受給者の扶養親族等申告書

笠寺年金事務所

☎052・822・2512

1年間に受け取る老齢年金が一定額以上の場合、年金額から所得税が源泉徴収されます。配偶者控除や扶養控除などの各種控除を受けるためには、毎年「公的年金等の受給者の扶養親族等申告書」を提出していただく必要があります。申告書は、対象者へ日本年金機構から送付されます。提出されなかった場合は、各種控除が受けられず、源泉徴

豊明市国民健康保険高額療養費支給申請手続きの簡素化

● 保険医療課国保係

☎0562・92・8366

豊明市国民健康保険高額療養費の支給申請について、これまで保険医療課から送付する「国民健康保険高額療養費支給申請書」の提出が必要でしたが、10月からは「国民健康保険高額療養費支給申請簡素化申請書」を提出することにより、提出後は、高額療養費の支給が自動的に指定口座に振り込みされ、支給申請を省略できます。
詳しくは、10月以降に対象者に送付される国民健康保険高額療養費についての通知をご覧ください。

年金生活者支援給付金制度

● 給付金専用ダイヤル

☎0570・05・4092

年金生活者支援給付金は、公的年金などの収入や所得額が一定基準額以下の年金受給者の生活を支援するために、年金に上乗せして支給されるものです。

受け取りには請求書の提出が必要です。ご案内や事務手続きは日本年金機構(年金事務所)が実施します。すでに受給している人は請求書の提出は不要です。

● 対象

- ① 老齢基礎年金を受給している人(次の要件をすべて満たしている必要があります)
- ・ 65歳以上であること
- ・ 世帯員全員の市町村民税が非課税となっていること
- ・ 年収入額とその他所得額の合計が約88万円以下であること

- ② 障害基礎年金・遺族基礎年金を受給している人(前年の所得額が約47.2万円以下であること)

● 請求手続き 対象者には、日本年金機構から請求手続きのご案内が9月初旬頃から順次届

【広告】

2022年 5/9日リニューアル

定期的に健康診断を受けましょう!

定期健康診断 人間ドック 歯科検診
婦人科検診 生活習慣病予防健診
健診バスによる巡回健康診断



男女別フロアでリラックスしてご受診いただけます。

※一部共用部分あり



医療法人 九愛会



中京サテライトクリニック

〒470-1101

豊明市沓掛町石畑 180 番地 1 TEL (0562) 93-8222

新型コロナウイルス感染症の影響でイベントなどを中止、延期、または内容を変更させていただく場合があります。開催状況は、市ホームページなどをご確認ください。

防犯情報コーナー



愛知警察署生活安全課 ☎0561-39-0110

「防犯の秋」～自転車盗被害に要注意～

暑さも和らぎ、過ごしやすくなりました。秋はスポーツ、読書、芸術と、さまざまなことに取り組みやすい季節ですが、今年はぜひ「防犯の秋」にしてみたいかがでしょうか。

愛知警察署では、自転車盗を7月末の時点で121件（暫定値）認知しています。これは、令和3年の同時期に比べて39件増加しており、また、愛知県内で被害に遭った自転車の約63.5%が「無施錠」の自転車です。

豊明市では、7月末の時点で自転車盗を37件（暫定値）認知しており、令和3年の同時期に比べて8件増加しています。いずれも駅や共同住宅、店舗の駐輪場などで、自転車盗被害が増加しています。

★被害を防ぐためには

- 短時間の駐車であっても、自転車には必ず鍵をかけましょう。
- ワイヤー錠など、「ツーロック」で防犯力を高めましょう。
- 明るく、監視が行き届いた駐輪場を利用しましょう。

きます。同封のはがき（年金生活者支給給付金請求書）に記入の上、提出してください。令和5年1月4日までに請求手続きが完了しますと、令和4年10月分からさかのぼって受け取ることができます。制度などの詳細は、お問い合わせください。

【日本年金機構や厚生労働省を装った不審な電話や案内にご注意ください】日本年金機構

福祉・健康

NET119説明・登録会

尾三消防本部指令課

☎0561・38・5119
聴覚・発話障がい者用緊急

構や厚生労働省から、口座番号をお聞きしたり、手数料などの金銭を求めることはありません。

通報システム「NET119」は、通話ではなく、スマートフォンや携帯電話のインターネット機能を使って119番通報するシステムです。利用には事前の登録が必要となりますので、利用を希望する人は、説明・登録会にご参加ください。また、操作方法を再確認するために登録している人の参加も可能です。

とき 11月19日(土)午前9時30分～11時30分

ところ イーストプラザいこまい館1階多目的室B（東郷町大字春木字西羽根穴2225番地4）

参加費 無料（通信料別途必要）、申込不要（直接会場へお越しください）

持ち物 ご使用中の携帯電話、スマートフォン

その他 ご使用中の携帯電話、スマートフォン、「Web119」のドメインからメールが受信できるよう事前の設定をお願いします。

※システムに関する詳細は、尾三消防組合ホームページをご覧ください。新型コロナウイルス感染症対策のため会場内ではマスクの着用をお願いします。また、感染状況により、

防災・安全

同報無線の試験放送

防災防犯対策課 防災・消防係
☎0562・92・8305

○緊急地震速報訓練による試験放送
とき 11月2日(水)午前10時

延期または中止することがあります。

教育

教育委員会委員任命

秘書広報課 人事係

☎0562・92・8360

8月25日の豊明市議会9月定例会で南寿樹氏（大久伝町）が教育委員会委員に議会の同意を得て任命されました。

なお、任期は令和4年10月1日から4年間です。



片付けトントン



- 不用品回収
- 部屋の片付け

受付 8:00～20:00（年中無休）

見積無料 0120-947-479

リサイクルの(株)中西 豊明市柴町高根103



さわやかで感じがよかった。思い出の品に気を配りながらきれいにしてくれた。(60代ご夫婦・豊明・空き家の片付け)

税

保険・年金

福祉・健康

防災・安全

教育

募集

催し・講座

その他

募集

市スポーツ賞・市スポーツ協会表彰

生涯学習文化・スポーツ係

☎0562・92・8317

市スポーツ表彰

対象 市内在住・在勤・在学で次に該当する人

①国際大会（オリンピック競技会、世界選手権大会、アジア競技大会およびこれに準ずる大会）に出場した人②国民体育大会、全国大会およびこれと同等と認められる大会で3位以内に入賞した人③日本新記録・日本最高記録または県新記録・県最高記録を樹立し公認された人④東海大会およびこれと同等と認められる大会で1位になった人

○市スポーツ協会表彰

対象 市内在住・在勤・在学で次に該当する人

①県大会またはその他の県大会規模の大会において優勝した人②日本スポーツ協会・県スポーツ協会加盟競技団体の予選会または推薦により、県単位以上の代表選手として、東海大会・中部日本大会・西日本大会・全国大会などに出

場した人③①・②に該当する選手の育成に直接功労のあった人※ただし、市スポーツ協会加盟競技に限る（高校生以下は除く）

対象期間 いずれも令和3年

12月1日～令和4年11月30日

申込み 10月5日(水)～12月5日(月)

(土曜・日曜日、祝日を除く午前8時30分～午後5時)

に、申請書類（生涯学習課に設置）に必要事項を記入の上、生涯学習課へ提出。大会要項や予選・本大会の結果が分かるものを併せて提出してください。

その他 令和5年2月に、スポーツ賞・スポーツ協会表彰・レクリエーション協会表彰の合同授与式を開催予定です。

里親

県中央児童・障害者相談センター

☎052・961・7250

10月は「里親月間」です。

里親とは、さまざまな事情によって自分の家庭で暮らせなくなった子どもたちを、自分の家庭に迎え入れて、温かい愛情と理解を持って養育してくださる人のことです。

県では、里親になってくださる人を募集しています。

里親養育体験発表会および里親サポーター養成講座

県中央児童・障害者相談センター

☎052・961・7250

県では、「里親」、里親を

応援していただく「里親サポーター」を募集しています。

里親の話を聞いてみませんか。

とき 11月18日(金)【里親養育体験発表会】午前10時30分～

正午【里親交流会（里親サポーター養成講座）】午後1時～2時

【研修会（里親サポーター養成講座）】午後2時～3時

ところ 県三の丸庁舎8階大会議室

※事前申込みが必要です。

チャリティーバザー

地域福祉課地域福祉係

☎0562・92・1119

民生・児童委員協議会では、福祉事業に協力するため、



チャリティーバザーを実施します。物品提供のご協力をお願いいたします。

【バザー物品協力をお願いする提供物品の内容 せつけん・洗剤・タオルなどの日用品、台所用用品、陶磁器製品・雑貨、手芸などの手作り品、新品の衣料品

※食品類はお断りしています。

「電気用品安全法」により電気製品・電動のおもちゃは取り扱えません。

物品受付 10月19日(水)までにお近くの民生・児童委員まで

※詳細は、お近くの民生・児童委員にお問い合わせください。

【チャリティーバザー】

とき 10月23日(日)午前10時～

※売切れ次第終了（要マイバツク）

ところ 共生交流プラザ「カラット」体育館

老人福祉センター

☎0562・93・6907

高齢者の健康の増進、教養の向上を目的として例年趣味教室を開催しています。令和

令和5年度 高齢者趣味教室の講師

地域福祉課地域福祉係

☎0562・92・1119

民生・児童委員協議会では、福祉事業に協力するため、

[広告]

在宅療養支援

**ひまわり訪問歯科
口腔ケアステーション**

外山歯科医院 訪問診療部 豊明市新田町吉池 8-11
専用電話 0562-92-1340

[広告]

はこべる便利屋ハコビット

安心地元の便利屋さん
ちょっとしたお困りごとお電話ください。

豊明市在住、三崎小・豊明中・豊明高出身の梅本が対応致します。
不用品の片付け、草刈り、ゴミ屋敷の片付けなど、何でもお任せください!

☎0120-553-928 (24時間受付)
豊明市西川町善波 10-1 (直通) 090-1297-9447

新型コロナウイルス感染症の影響でイベントなどを中止、延期、または内容を変更させていただく場合があります。開催状況は、市ホームページなどをご確認ください。

前後駅周辺の交通環境の変化についてのお願い

自動車駐車場

令和4年3月31日をもって、前後駅前市営駐車場および前後駅南地下駐車場は営業を終了しました。今まで市営駐車場をご利用いただいていた人は、民間駐車場をご利用ください。

問合せ 都市計画課都市施設係 ☎0562-92-1114

南部（前後駅前）公民館ご利用の人へ

●の提携駐車場をご利用の場合は、施設利用時間のうち2時間を上限としてサービス券を発行します。

駐車券・駐車受付券・駐車証明書のいずれかを南部（前後駅前）公民館受付へ提示してください。

問合せ 生涯学習課生涯学習係 ☎0562-92-8317

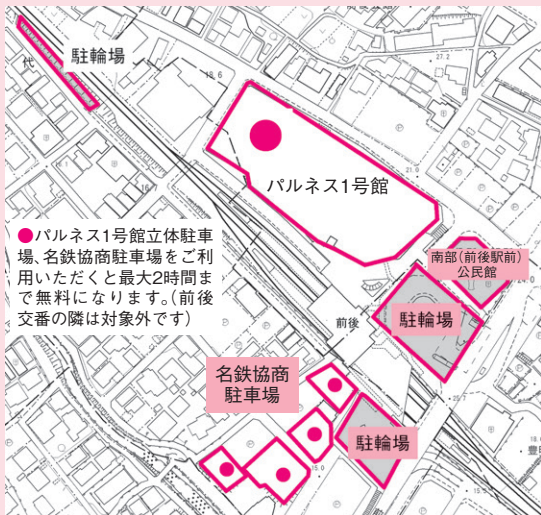

※名鉄協商前後駅前南駐車場第5、第11もご利用いただけます。

市内駐輪場のリニューアルオープンのお知らせ

10月1日から、市内の駐輪場がリニューアルオープンしました。駐輪場は全て有料化しています。

定期利用には申し込みが必要です。詳しくは、各駐輪場の管理人室または管理運営を行っている自転車駐車場整備センターまでお問い合わせください。

●問合せ●

自転車駐車場整備センター

☎052-586-6841

(平日 午前9時～午後5時)

また、特にロータリー内および駅前広場施設は歩行者、自動車と交差する危険があります。自転車を降りて利用するなど、交通安全に気を付けてご利用ください。

10月1日から 放置自転車などの取り締まりが強化されます

10月1日から、市内3駅周辺半径300mは自転車等放置禁止区域になります。区域内で自転車などを放置すると即日撤去されます。引き取りには手数料を徴収します。詳しくは市ホームページなどをご覧ください。



問合せ 防災防犯対策課交通・防犯係

☎0562-92-8305

パートタイム会計年度任用職員
パートタイム会計年度任用職員任用登録が必要です。
募集職種 短時間保育士・延長保育補助員
内容 園児の保育などに関する業務
勤務場所 市立保育園
申込み 写真1枚(縦4cm×横3cm)、各資格証のコピーをお持ちの上、こども保育課へ直接(申し込みの際は、事前にお電話ください)。
その他 勤務時間や報酬などの詳細は、お問い合わせください。
問合せ こども保育課
☎0562・92・1120



5年度の教室を担っていたける講師を募集します(製作活動・音楽活動・運動など)。
応募締切 10月30日(日)まで
※詳細はお問い合わせください。

うちの子「結婚」しないのかしら? 広告

独身のお子様の結婚相談承ります



お子様の結婚に関するお悩み、プロの仲人がお答えします。

まずはお気軽に仲人にご相談下さい

☎052-253-6636

結婚相談所 ムスベル

名古屋市中区錦三丁目17-28 CK15伏見ビル6F

お気軽にご相談ください!



吉川司法書士事務所

司法書士 吉川 豊

(愛知県司法書士会所属)

豊明市西川町島原 2-2-103

Tel 0562-91-4350

吉川事務所 豊明市



- 相続
- 遺言書作成
- 贈与の登記
- 担保抹消
- 成年後見

催し・講座

行政書士無料相談

県行政書士会

☎052・931・4068

とき 10月21日(金)午前9時～午後3時

ところ 市役所新館1階会議室6

相談内容 ①遺言の作成②相続③農地転用④自動車の車庫・名義⑤日本国籍帰化⑥国際結婚とビザ⑦外国人のビザ(労働・居住)に関する手続きについて

相談員 県行政書士会会員
申込み 当日先着順

介護に関する入門的研修

あいち介護サポーターバンク

運営事務局

☎0800・200・4415

介護に興味・関心があり勉強したい人や介護事業所で活躍したい人を対象として、基礎講座(半日)＋入門講座(3日間)の演習を交えた分かりやすい研修を実施します。研修終了後は、あいち介護サポーターバンクに登録し、サポーターとして介護事業所で

活躍いただくことも可能です。研修は県内10会場にて開催します。

とき ①名古屋【基礎講座】

令和5年1月7日(土)午後1時30分～4時30分【入門講座】

令和5年1月14日(土)・21日(土)・28日(土)午前9時30分～午後4時30分

②刈谷【基礎講座】令和5年1月11日(水)午後1時30分～4時30分【入門講座】令和5年1月18日(水)・25日(水)、2月1日(水)午前9時30分～午後4時30分

※各講座のみの受講も可。
ところ ①ウインクあいち(名古屋市中村区名駅4丁目4-38)

②刈谷市総合文化センターアイリス(刈谷市若松町2-104)

対象 県内在住で介護に関心がある高校生以上の人

参加費 無料

申込み 長寿課設置チラシまたは、ホームページ

(URL: <https://aichi-kaigo.org-1.jp/>)



文化財講座 家紋の由来・コースター作り

生涯学習課文化・スポーツ係

☎0562・92・8317

とき 10月29日(土)①午前10時30分～11時30分②午後1時30分～2時30分

ところ 共生交流プラザ「カレット」南館1階歴史民俗資料室体験学習室

内容 錦絵などの資料にみられる織田家・今川家の代表的な家紋について説明し、今川家に伝わる家紋「赤鳥」を、ステンシルを使ってウツドペーパーに描き、家紋コースターを作成

定員 各回10人(先着順)

対象 小学5年生以上

参加費 1人200円(当日払い)

申込み 10月21日(金)までに電話、往復はがき、メールにて

※参加希望の時間(午前・午後)・住所・氏名(ふりがな)・電話番号を記入してください。



(赤鳥)

第1回タウンミーティング

県労働福祉課

☎052・954・6360

とき 11月15日(火)午後1時30分～4時(午後1時開場)

ところ ウインクあいち1202会議室※オンライン(Zoom)でも開催します。

内容 ワーク・ライブ・パネルディスカッションの実施

対象 企業経営者、管理職、労働者など

定員 会場50人、オンライン50人※ともに先着順

参加費 無料(オンライン参加の通信料は自己負担)

申込み 11月9日(水)までに、申込みフォーム

(URL: <https://forms.gle/HG8Fhj2g9anPEN5A>)



(申込みフォーム)

「ひきこもり家族のライフプラン」講演会

ひきこもり相談窓口はばたき

☎0562・85・3951

とき 10月23日(日)午後2時～

株式会社 ナカノ金物 (広告)

おすすめサービスのご案内
「豊明市地元応援割引券」使えます!
割引券を1度に4枚以上ご利用のお客様に
豊明市燃えるごみ用袋 45リットル
10枚入 1袋サービスします!
掃除用品、マキタ製品等ぜひご利用下さい。 **ハッ矢ほうき**

電話 93-1017 住所 三崎町三崎4-5 **PayPay 使えます!**

防災 防犯 も CCNet

安全・安心 **123チャンネル** 放送中!

CCNet 東名局 ☎0120-441061
名古屋市緑区元徳重一丁目103番地

(広告)

新型コロナウイルス感染症の影響でイベントなどを中止、延期、または内容を変更させていただく場合があります。開催状況は、市ホームページなどでご確認ください。

Information

税

保険・年金

福祉・健康

防災・安全

教育

募集

催し・講座

その他

午後4時

ところ 総合福祉会館大会議室

テーマ ひきこもり家族のライフプラン「子どものために、自分のために今日からできるお金のこと」

内容 親子後の子どもの生活設計を考える「サバイバルプラン」をもとに、子どもや親自身の将来のためにできるお金のことや生活術について

講師 島中雅子氏（ファイナンシャルプランナー）

定員 40人（先着順）
参加費 無料
申込み 10月6日（木）～17日（月）にひきこもり相談窓口はばたき（地域福祉課内）へ直接、または電話にて。

10月1DAYレッスン

福祉体育館

☎0562・93・5001

とき ①【やせストレッチ】10月8日（土）午後1時～②【美尻！めざしてエクササイズ】10月22日（土）午後1時～
ところ 福祉体育館会議室
対象 中学生以上※住所は問いません
定員 15人（先着順）

参加費 1回300円

申込み 当日福祉体育館会議室にて受け付け

持ち物 運動のできる服装、ヨガマット、飲み物※②は室内用シューズも必要

患者さん向けがんセミナー（WEB開催）

藤田医科大学病院がん相談支援センター

☎0562・93・2284

とき 10月18日（火）午前9時～24日（月）午後5時（何度でも視聴可能）

内容 がん患者さんのリハビリテーション
講師 【第1部】リハビリテーション科 前田寛文氏 【第2部】作業療法士 大河内由紀氏

参加費 無料、申込不要
視聴方法 『藤田患者がんセミナー』で検索

スペシャルイベント

楽しいキンボール親子体験会

福祉体育館

☎0562・93・5001

キンボールは、巨大で軽いボールのようなボールを床

に落とさないようにチームで協力しあうスポーツです。

とき 11月13日（日）午前9時30分～（午前9時15分受付開始）

ところ 福祉体育館アリーナ
対象 小学生と保護者

定員 親子50組
参加費 500円（大人1人・子ども1人）※きょうだいななどの追加1人250円
持ち物 運動のできる服装、室内用シューズ、飲み物

申込み 10月1日（土）～10日（月・祝）（必着）に往復はがき
または、福祉体育館ホームページ <https://toyokake-fukushi-taikou.com> より

受講の決定
・応募者多数の場合は抽選。
・結果は、10月15日（土）以降に返信はがき、またはメールにてお知らせします。

受講料支払日 10月15日（土）～25日（火）※月曜休館
受講決定者は、決定通知と受講料を持って福祉体育館にて受講料をお支払いください。支払期間中に手続きのない場合は当選無効となります。追加募集にて申し込みください。

10月27日（木）午前9時受付開始（先着順）

定員に達していない場合は追加募集をします。空き状況は10月26日（水）に公開します。

注意事項
・受講中のけがに関して、指定管理者の保険が適用されません。

・一度納められた受講料は返還できません。ご了承ください。
・決定通知は他の人へ譲渡できません。ご了承ください。

往復はがきの書き方

往信(表)	返信(裏)	返信(表)	往信(裏)
63 470-1123 西川町菅原26番地1 豊明市福祉体育館内 「キンボール親子体験会」 係行	※返信欄ですので 記入しないでください	63 キンボール親子体験会 郵便番号・住所 氏名・ふりがな （参加する小学生と 保護者の氏名を記入） 年齢（学年） 電話番号 申込者住所 （建物名・号室まで） 申込者氏名様	キンボール親子体験会 郵便番号・住所 氏名・ふりがな （参加する小学生と 保護者の氏名を記入） 年齢（学年） 電話番号

アルコール依存症家族教室

桶狭間病院藤田こころケアセンター医療福祉相談室

☎0562・97・1361

とき 10月8日（土）午後2時～4時※毎月1回第2土曜日
ところ 桶狭間病院藤田こころケアセンター5階講義室
対象 アルコール問題でお悩みのご家族
参加費 1人500円（資料代、お茶代）
内容 医師、看護師、心理士、作業療法士、精神保健福祉士の専門職による講義とフリートーク

申込み 開催1週間前までに電話にて。それ以降は要相談。
※開催状況などの詳細は、同病院ホームページをご確認ください。

二村山の里山保全活動と自然観察会

二村山豊かな里山づくりの会（浅野）

☎090・9904・4924

○里山保全活動



小学6年生に聞きました！ 50年後の豊明市をこんなまちにしたい！

8月1日号で紹介できなかった漢字を紹介します。今月号は中央小学校です。

※敬称略

氏名	漢字	理由・意味
浅野 心映	緑	豊明市を緑いっぱいのにしたい
石川 真名	夢	夢を持って夢を叶えられる豊明市にしたい
井上虎汰郎	思	みんなの思いやりを大切にしていくなりたい
岩城つぐみ	豊	いつまでも子どもも農作物も豊かに育てほしい
上村 琉太	協	豊明市のみんなが助け合って協力するように
江上 奈穂	喜	みんながいつも喜んでいられるように
大田 彩加	羽	もっと豊明市を有名にして、ほかの県の人に力を伝えたい
岡田 りさ	楽	とよあけに住むみんなが楽しく気楽に過ごせる町にしたい
鏡味 央誠	優	全員が協力し人に優しく助け合えるまちにしたい
堅田 智大	楽	豊明市に住んでいる人が毎日楽しく過ごせる
片野 結生	結	ご近所さんと仲良く新しい出会いや縁があるように
加藤 優菜	豊	市の名の通り心豊かな町になってほしい
金山 香織	心	1人ひとりのことが大切に出来るため、1人ひとりのことを考える
上村 昌未	明	コロナの中明るい未来がありますように
河北 優月	美	ポイ捨てが結構多いからごみの無いきれいな町にしたい
栗山りりい	希	希望であふれる明るく元気いっぱいの豊明市
小宅 彩菜	栄	人口がたくさん増えてほしい
近藤 心春	優	豊明市が優しい人であふれてほしい
近藤 隼生	美	豊明市はごみが落ちていることがあるから、美しい街になってほしい
近藤 希	美	豊明市全体が緑が多くなり、ポイ捨てがなくなる美しい町になる
嶋田 紘大	環	環境にやさしく楽しい町にしたい
佐藤 桃華	笑	みんなが笑顔で過ごせる明るい町にしたい
里中 莉愛	花	花がいっぱい咲いているととてもきれいで、みんなが笑顔になります
栗山ひなた	糸	みんながでつながりを感じてこめて
清水 遼生	明	豊明をさらに明るく、市民が楽しく笑顔で過ごせるまちにしたい
須田ちひろ	良	豊明市民がみんな、この市に住むのが良かったと言えるような市
高井 真帆	花	赤ちゃんからお年寄りまで町中が笑顔の花であふれる町
高園 空大	明	50年後も毎日明るい豊明市にしたい
立松 真斗	心	豊明市全員が思いやりを持つ
田中 暁登	安	みんなが安心安全に暮らせるような豊かなまちにしたい
田中 架	一	一番活気が良いなど一番にしたい
柘植 心結	住	みんなが住みやすく安心して豊明市にしたいから
徳増 大馳	心	豊明市のみんなが町をこれ以上によりよくしてほしいから
戸島 明音	等	いじめや差別がないみんなが平等な町にしたい
外山 竣光	楽	みんなが楽しく過ごせるようになりたい
中根 慶人	楽	今の豊明をもっと楽しくしたい

氏名	漢字	理由・意味
中野 由花	力	力を合わせて、協力し合い、近所の人との仲をふかめたい
沼田倫太郎	幸	豊明市のみんなに幸せがきて、笑顔いっぱいの町にしたい
野田 勇人	喜	喜び合えて楽しくなる豊明にしたい
濱 玲央	思	思いやりをもって生活してほしい
兵藤 和輝	安	暮らしている人が安心安全に幸せに暮らせるまち
平岩 桃香	支	一人ひとりが支えあって生活していく街になってほしい
福山 皆夢	夢	豊明市を夢でいっぱいにするにしたい
藤井 莉来	無	コロナとかも無くなって悲しいことやいやなことが無い町にしたい
益田 和奏	美	50年後は緑を増やして自然が多いまちにしたい
松井 優心	幸	みんなが笑顔であいさつができる平和な町にしたい
松原 帆花	花	豊明市にたくさんのお花が咲くように
三浦 若菜	緑	50年後でも、山や田んぼなど緑が残っている町
水田 紗恵	緑	豊明市が緑がたくさんある市になってほしい
宮崎 巧士	歩	一人一人が自分の道を歩んでいく豊明市にしたい
村田 晴紀	緑	緑があふれるくらいある豊明市にしたい
山下 君大	喜	いろんな事で喜んだりできるまちにしたい
山田 咲季	豊	豊明市の名前のように表情豊かな明るい人が多い町にしたい
山田 滯奈	新	今までの自分を変えて新しい自分にみんななりたい
山元 柑南	美	豊明市をポイ捨てなどを減らし美しくきれいな町にしたい
山本ひかり	美	豊明市がごみのないきれいな市になってほしい
吉岡 咲寧	笑	高齢者から子どもまでみんなが笑って暮らせるような町にしたい
吉田 陽菜	豊	50年後も自然豊かでみんな楽しく元気に過ごせる町にしたい
吉畑 来海	豊	豊かでのびのびとした町にしたい
吉見 一輝	金	お金があり、サービス提供や豊明が発達するように
米原 光希	生	豊明市とみんなが長く生きられるように
若原 颯	守	進化しながらも、当たり前を守り、さまざまな立場の人を守りたい



問合せ 秘書広報課秘書広報係 ☎0562-92-8360



参加ください。

個人、団体などでも会員になれます。まずは行事にご参加ください。

○会員募集

旅の途中、二村山で羽を休めるアサギマダラの観察

内容 秋の七草フジバカマに

見る会

とき 10月23日(日)午前10時～午後3時※雨天中止

集合 県道沿い二村山駐車場

持ち物 あれば双眼鏡、ルーペ(虫眼鏡)、図鑑など

内容 野鳥や植物の観察

集合 県道沿い二村山駐車場

内容 野鳥や植物の観察

集合 県道沿い二村山駐車場

内容 野鳥や植物の観察

集合 県道沿い二村山駐車場

内容 野鳥や植物の観察

集合 県道沿い二村山駐車場

内容 野鳥や植物の観察

集合 県道沿い二村山駐車場

内容 野鳥や植物の観察

集合 県道沿い二村山駐車場

内容 野鳥や植物の観察

集合 県道沿い二村山駐車場

内容 野鳥や植物の観察

集合 県道沿い二村山駐車場

内容 野鳥や植物の観察

集合 県道沿い二村山駐車場

内容 野鳥や植物の観察

税

保険・年金

福祉・健康

防災・安全

教育

募集

催し・講座

その他

新型コロナウイルス感染症の影響でイベントなどを中止、延期、または内容を変更させていただく場合があります。開催状況は、市ホームページなどでご確認ください。

Information

ターゲット・バードゴルフ初心者教室

市ターゲット・バードゴルフ協会（水上）
 ☎090・1234・6528
 とき 10月29日（土）、11月5日（土）・12日（土）・26日（土）全日午前9時～正午（午前8時45分集合）
 ※雨天中止、参加予定者に代替日を連絡します。1日のみでも参加可。
 ところ 勅使ターゲット・バードゴルフ場（勅使会館横）
 対象 市内に在住・在勤・在学で18歳以上の人員
 定員 20人程度
 参加費 無料
 持ち物 運動ができる服装、運動靴、タオル、飲み物など
 必要な道具 ピッチングウエッジ（貸出可。数に限りあり）、スイングマット（貸出可）、手袋（できればゴルフ用、軍手不可）、ボールは支給
 申込み 10月3日（月）～21日（金）に申込用紙（福祉体育館、勅使会館に設置）に必要事項を記入の上、福祉体育館、勅使会館へ直接、または市ターゲット・バードゴルフ協会

（水上）〒470-113
 1 二村台5丁目1-1 豊明団地5棟202号」へ郵送。

グランド・ゴルフ初心者教室

市グラウンド・ゴルフ協会（山田）
 ☎090・9179・6079

とき ①10月17日（月）②18日（火）③19日（水）全日午前9時～11時
 ところ ①中央公園ひろば②椎池公園ひろば③西川公園ひろば
 対象 市内に在住・在勤・在学で18歳以上の人員
 参加費 無料
 持ち物 運動ができる服装・運動靴、タオル、飲み物など
 ※用具は協会が用意します。
 その他 参加受付は当日、各会場で行います。都合の良い会場へ集合してください。

インディアカ初心者教室



市インディアカ協会（奥）
 ☎090・1274・6994
 とき 10月22日（土）午前9時～

正午、10月29日（土）・11月5日（土）・12日（土）午後6時30分～9時、12月3日（土）午前9時～正午※1日のみでも参加可
 ところ 福祉体育館アリーナ
 対象 市内に在住・在勤・在学で小学生以上の人（小学生以下は保護者同伴）
 定員 20人（先着順）
 参加費 無料
 持ち物 運動ができる服装、室内用シューズ、タオル
 申込み 当日会場で受け付け
 その他 参加者全員にパンとお飲み物をお渡しします。

市民歩け歩け運動



生涯学習課文化・スポーツ係
 ☎0562・92・8317
 とき 11月6日（日）午前8時～9時※雨天決行
 集合場所 二村山地蔵尊前
 ※保険などへの加入はしていません。自己責任で事故やけがに注意してください。新型コロナウイルス感染症拡大防止のため、受付時などマスクの着用をお願いします。

市民ノルディック・ウォーク

生涯学習課文化・スポーツ係
 ☎0562・92・8317

実技指導を行います。ウォーキングのみの参加も可能です。お気軽にご参加ください。
 とき 10月16日（日）午前9時30分～正午（受付開始午前9時30分）※雨天中止
 集合場所 勅使墓園駐車場
 コース ①勅使墓園・勅使池約1周・勅使墓園（約4.5km）
 ②勅使墓園・勅使池東屋折返し・勅使墓園（約3.2km）
 対象 市内に在住・在勤・在学の人※小学生は保護者同伴（ペットの同伴不可）
 参加費 無料（参加賞あり）
 申込み 10月12日（水）までに申込用紙（各施設に設置、または市ホームページからダウンロード可）を生涯学習課または福祉体育館の受付箱へ提出、または申込みフォームから。
 ※当日参加不可
 その他 用具（ポール）のない人は申込用紙にご記入ください。先着で20セット貸し出します。
 ※当日体調の優れない人の参加はご遠慮ください。新型コロナウイルス感染症予防のため

読むだけでなく聞く広報もあります

声の広報

問合せ 秘書広報課秘書広報係 ☎0562-92-8360

音訳ボランティア「草笛の会」協力のもと作成された、広報とよあけの音声データを、市ホームページで公開しています。

ぜひご活用ください。



〈市ホームページ〉

受付時はマスク着用をお願いします。また、当日検温、消毒にご協力ください。



〈申込みフォーム〉



税

保険・年金

福祉・健康

防災・安全

教育

募集

催し・講座

その他

旧成人式の名称が ハタチ 「二十歳の会」に決まりました

令和4年4月1日からの民法改正により、成人年齢が18歳に引き下げられました。市では旧成人式にあたる行事をこれまで通り該当年度に20歳になる人を対象に実施することとしています。そこで、成人式という名称を改めるため、令和3年度に名称に関するアンケートを実施し、多くの人から希望する名称の回答をいただきました。この結果と合わせ、令和4年度成人式(旧称)実行委員会の意見も集めたところ、正式に「二十歳の会」と決定し、動き出すこととなりました。今後もみなさまのご協力と応援をよろしくをお願いします。

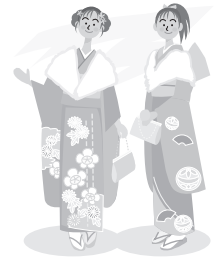

問合せ 生涯学習課生涯学習係 ☎0562-92-8317

10月は食品ロス削減月間、 10月30日は「食品ロス削減の日」

日本の「食品ロス」は522万トン(令和2年度推計)。国民一人当たりで換算すると、お茶碗約1杯分(約113g)の食べものが毎日捨てられていることとなります。

食品ロス削減月間を機に、それぞれができることから食品ロス削減に取り組みましょう。

問合せ 環境課ごみ減量推進係 ☎0562-92-1113

その他

南部(前後駅前) 公民館
図書室の再開

図書室
☎0562・92・4946
リニューアル工事延期に伴い、10月1日(土)から図書室の利用を再開します。

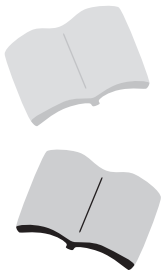

行政相談週間 (10月17日(月)〜23日(日))

秘書広報課秘書広報係

☎0562・92・8360

総務省では、国や特殊法人などの仕事について、国民のみなさまから苦情や意見・要望を受け付ける「行政相談」を行っています。

【行政相談所】

とき 10月18日(火)午前10時〜

正午

ところ 市役所新館3階会議

室10

申込み 不要

相談員 行政相談委員※総務大臣から委嘱されている民間のボランティアで身近な相談相手です

浄化槽をお使いのみなさまへ

環境課環境保全係

☎0562・92・1113

浄化槽は微生物の働きで、し尿や生活雑排水(台所や洗濯から発生する汚水)をきれいにします。維持管理を正しく行わないと機能が低下し、

狭あい道路の解消にご協力ください

都市計画課計画建築係

☎0562・92・1114

豊明市建築行為等に係る後退用地及び隅切り用地に関する要綱を改正しました。建築行為を伴わない後退用地について、寄附意向であり、かつ、後退用地部分に建築物その他工作物がない、もしくは、撤去するのであれば、申し出を受け付けることができます。詳細は、お問い合わせください。

ハロウィンジャンボ5億円

(1等3億円・前後賞各1億円合わせて)

ハロウィンジャンボミニ5千万円

(1等3千万円・前後賞各1千万円合わせて)

この宝くじの収益金は市町村の明るく住みよいまちづくりに使われます。

発売期限：10月21日(金)まで



9月21日(水)2種類発売中! 各1枚 300円

問合せ 公益財団法人愛知県市町村振興協会 ☎052-962-4171

名古屋都市計画寺池地区 計画案の縦覧

都市計画課計画建築係

☎0562・92・1114

この案について意見のある人は、縦覧期間満了の日までに意見書を提出することができます。

縦覧の期間 10月14日(金)〜28日(金)(土曜・日曜日を除く)

前8時30分〜午後5時15分

縦覧場所 都市計画課

新型コロナウイルス感染症の影響でイベントなどを中止、延期、または内容を変更させていただく場合があります。開催状況は、市ホームページなどご確認ください。

甲冑製作教室

問合せ 産業支援課地域振興係
☎0562-92-8332

段ボールなどの身近な素材を利用して本格的な鎧兜を作ります。
今年市制50周年！オリジナルの甲冑を製作し、桶狭間古戦場まつりに参加しよう。

- と き** 11月6日・13日、12月4日・18日、令和5年1月8日・22日、2月5日・19日、3月5日・19日、4月9日 午後1時30分～3時30分（全日曜日、全11回）
- と ころ** 商工会館イベントホール（11月6日のみ共生交流プラザ「カラット」（旧唐竹小学校跡地）体育館にて開催）
- 受講資格** 市内または近隣市町在住で、令和5年6月4日開催予定の桶狭間古戦場まつり武者行列に参加できる人。
- 受講料** 1領につき3,000円（市外の方は6,000円）。布・紐・刀代などが別途必要。
- 定 員** 30人（応募者多数の場合は抽選）
- 申 込 み** 10月21日（金）（必着）までに市観光協会ホームページまたは右記二次元コードより。往復はがきでも応募できます。
- その他** 新型コロナウイルス感染拡大防止のため、延期または中止となる場合があります。



（あいち電子申請届出システム）

【甲冑サイズの目安】

- 特大…大人（170cm～）※上級者（過去に甲冑を作ったことがある人）向け
- 大 …中学生～大人（～170cm程度） 中 …小学校高学年（～130cm程度）
- 小 …小学校低学年（～110cm程度）

※申し込み後、甲冑サイズの変更はできません。

<往復はがきの書き方>

往信（表）	返信（裏）	返信（表）	往信（裏）
<div style="border: 1px solid black; padding: 5px;"> <p>63 往信</p> <p>470-1195 豊明市役所 産業支援課内 行</p> </div>	<div style="border: 1px solid black; padding: 5px;"> <p>※返信欄です 記入しないでください</p> </div>	<div style="border: 1px solid black; padding: 5px;"> <p>63 返信</p> <p>□□□-□□□□</p> <p>申込者住所 申込者氏名 様</p> </div>	<div style="border: 1px solid black; padding: 5px;"> <p>①申込者 郵便番号・住所 ②申込者氏名 ③申込者連絡先 ④受講者氏名・ 年齢 ⑤製作する 甲冑のサイズ</p> </div>



※桶狭間古戦場まつりは、新型コロナウイルス感染拡大防止のため、中止または開催内容が変更になる場合があります。

第2回 市民公開講座 秋の健康講座

～認知機能と生活習慣～

認知症の発症には生活習慣が深く関わっていることはご存知でしたか？言い換えれば、早期に発見できれば予防もできる可能性があります。本講座では、超早期での認知機能低下予兆発見の新しい方法や生活習慣を改善するための栄養管理について講演を行います。また、実際に認知機能チェック機器の測定体験、身体を動かし筋力アップや身体の機能を維持するための体操、栄養相談、簡易測定機器による健康チェックが可能です。是非、お気軽に足をお運びください。

- と き** 10月15日（出） 午前10時～午後3時30分（午前9時30分から受付開始）
- と ころ** 文化会館ギャラリー **参加費** 無料
- 対 象** 本講座に関心のある人 **定 員** なし
- 申込み** 不要 ※認知機能測定体験を希望する人のみ電話での事前予約が必要です。（40人先着順）
- 問合せ** 藤田医科大学産官学連携推進センター COI-NEXT事務担当 ☎0562-93-2859

第36回図書館フェア



問合せ
図書館
☎0562-92-4946

～第76回読書週間標語～

「この一冊に、ありがとう」

今年も10月27日(木)から始まる読書週間にあわせて、図書館フェアを開催します。さまざまな行事を予定していますので、どうぞご来館ください。行事はすべて参加無料です。

市制50周年記念 知的書評合戦「ビブリオバトル」

発表者がお気に入りの本の面白さを5分で紹介し合い、どの本が一番読みたいと思ったかを参加者全員の投票で決める書評ゲームです。本との出会いを楽しみましょう。

とき 10月29日(土)午後1時30分～3時 **ところ** 図書館2階視聴覚室

定員 発表者6人(先着順) 観覧者30人(先着順)

申込み 発表者は10月7日(金)午後5時までに図書館へ申込書を提出。観覧者は図書館へ電話または直接

除籍本の無償配布

とき 9月29日(木)～10月5日(水)午前9時～午後5時 **ところ** 図書館2階視聴覚室 ※本が無くなり次第終了

「私のイチ押し本」展示貸出

広報とよあけ7月1日号で募集し、図書館利用者からご応募いただいた「私のイチ押し本」POPを紹介し、本を展示貸出します。今年も豊明高等学校生にたくさんご応募いただき、中高生におすすめの本も並んでいます。ぜひ新しい本に出会ってください。

とき 9月29日(木)～10月30日(日) **ところ** 図書館1階おすすめ本コーナー

児童文学講座

Rin-b!で脳活?童話に登場するモチーフのイメージを専用キットで、誰でも本格アートが楽しめます。完成した作品をみんなで鑑賞しましょう。

とき 10月16日(日)午後1時30分～3時 **ところ** 図書館2階会議室 **定員** 12人(先着順)

対象 小学5年生以上※大人もぜひご参加ください。 **申込み** 図書館へ電話または直接

読み聞かせボランティア養成講座

読み聞かせボランティア活動をしている人のために講座(全2回)を開催します。経験がなくても読み聞かせに興味がある人も大歓迎!ぜひご参加ください。

とき 第1回 10月20日(木)午前10時～正午 「小学生向けの絵本の選び方・読み方」
第2回 11月17日(木)午前10時～正午 「小学生向けの紙芝居の選び方・演じ方」

ところ 図書館2階会議室 **対象** 全2回参加できる人 **定員** 15人(先着順)

申込み 図書館へ電話または直接



しおりづくり体験(豊明高等学校イラストレーション部)

豊明高等学校イラストレーション部員によるしおり作りの体験ができます。自由な図柄に好きな色を塗って、オリジナルのしおりを作りましょう。

とき 10月22日(土)・23日(日)午前10時～午後4時30分 **ところ** 図書館2階会議室

対象 どなたでも ※入場制限させていただく場合があります。

新型コロナウイルス感染症の影響でイベントなどを中止、延期、または内容を変更させていただく場合があります。開催状況は、市ホームページなどをご確認ください。

わくわく秋のおはなし会

大きな絵本などを使ったスペシャルなおはなし会をお楽しみください。

とき 11月6日(日)午前11時～11時30分 **ところ** 図書館2階視聴覚室 **対象** 幼児～小学生
定員 10組(当日先着順) **出演** コロボックル

音楽を楽しむ会 文学と音楽「谷川俊太郎」



モーツァルト：ロンド ニ長調 ベートーヴェン：弦楽四重奏曲第16番作品135 林光：「四つの夕暮れの歌」ほか

とき 11月12日(土)午前10時～正午 **ところ** 図書館2階視聴覚室 **定員** 30人(当日先着順)

文学講座 没後50年『川端康成』を読む ～美というものを追い求め^{あが}崇めた作家～

今年は、日本人初のノーベル文学賞受賞者である川端康成がこの世を去ってから50年目にあたります。「奇術師」と呼ばれた川端康成の作品を、朗読とともに読み解いていきたいと思えます。

とき 11月20日(日)・27日(日)午後2時～4時 **ところ** 図書館2階視聴覚室

講師 河原徳子氏(日本文学研究者)「朗読文学サークルパティオ」主宰。
樋口一葉・夏目漱石・芥川龍之介などの近代文学を研究。
三重県を中心に古典文学から近代文学まで幅広く講座を開催。

対象 中学生以上 **定員** 20人(先着順) **申込み** 図書館へ電話または直接(10月19日(水)午前9時受付開始)

映画会

上映作品 「マチネの終わりに」 一般向け 124分

監督：西谷 弘
出演：福山雅治、石田ゆり子 ほか

とき 11月26日(土)午後2時～ **ところ** 図書館2階視聴覚室 **定員** 30人(当日先着順)

特別展示 豊明高等学校イラストレーション部 『百鬼夜行展』&『新作展示』

怖いけどよく見ると不思議で面白い。いつの時代も子どもに人気のある妖怪たちが図書館にやってきます。パネルに大きく描かれた妖怪は、迫力満点。そのほか部員の新作も見られます。

とき 11月5日(土)～29日(火) **ところ** 図書館1階展示室

図書館クイズラリー

図書館内に隠されたヒントを探し、クロスワードパズルを完成させよう。
正解者にはおたのしみ袋をプレゼントします(無くなり次第終了)。

とき 11月1日(火)～29日(火) **対象** 小学生向け(参加はどなたでもできます)

参加方法 図書館内で配布しているクロスワードパズルを完成させ受付へ

読書手帳を作ってみましょう

楽しく読書習慣を身に付けるきっかけづくりとして、読書手帳を配布しています。本のタイトルや感想を記録して、自分だけの読書手帳をつくってみませんか。10月～11月に読書手帳を完成させ、持って来てくれた人には、おたのしみ袋をプレゼントします(無くなり次第終了)。

配布場所 図書館、南部(前後駅前) 公民館図書室

対象 どなたでも



グリーンフェスタ

in 勅使水辺公園

10月15日(土)

午前10時～

午後2時

小雨決行

お花を
植えよう

緑化イベント

- 緑化木配布200本 (午前11時30分～、午後1時30分～配布 (各100本))
- 花壇植え付け体験 (公園の花壇へお花を植え付けていただきます)

作って
遊ぼう

体験イベント

- 多肉植物寄せ植え体験 (豊明植物愛好会)
◆体験料500円 ◆定員30人
- 緑と触れ合おう! 剪定講習 (とよあけ造園組合—Neewa—) **無料**
- 子供とつくろう! 苔ダルマ (とよあけ造園組合—Neewa—)
◆体験料300円 ◆定員20人
- お庭の困りごと相談Q&A (とよあけ造園組合—Neewa—)
- どんぐり工作やササ舟で遊ぼう (二村山豊かな里山づくりの会・豊明二村山自然観察会) **無料**
- ハンギングバスケットセミナー (市フラワーボランティア) **無料** ◆定員40人
- カントリーアレンジ講座木の実リース作り (農村生活アドバイザー) **無料** ◆定員20人
- 葉っぱのこすり出しでしおりづくり (みどりが丘公園・ララフルール) **無料**
- 耐震啓発 紙工作・ぬりえ (都市計画課)

この事業は、あいち森と緑づくり税を財源とするあいち森と緑づくり事業により実施しています。

事前受付ができます。

問合せ・申込み 豊明墓地・都市公園パートナーズ ☎0562-57-0406

- 富良野自然塾東京校プログラム
◆受講料500円 ◆定員各30人 ①正午～②午後1時～
- しまっちと自然とあそぼ
◆受講料500円 ◆定員各20人 ①午前10時30分～②午後0時30分～

販売も
あるよ

展示・販売

- 雑木林整備・湿地保全の展示 (二村山豊かな里山づくりの会・豊明二村山自然観察会)
- 地元生産物販売 (JAあいち尾東豊明産直友の会)
- ベトナムの紹介 (ベトナムとよあけ)
- 雑貨販売 (勅使台区寿会手芸部)
- とよあけ花マルシェ (とよあけ花マルシェプロジェクト)
- お部屋に緑の癒しを! ミニ盆栽販売 (とよあけ造園組合—Neewa—)
- 飲食出店

飲食屋台も
あるよ!

みんなであそびにきてね!

会場アクセス

ところ 勅使水辺公園 (沓掛町勅使2番地1)
来場方法 名鉄バス (勅使台バス停から徒歩15分)
車での来場は、駐車場の台数に限りがあるため
乗り合わせにご協力ください。

問合せ・申込み

都市計画課都市施設係
☎0562-92-1114
※新型コロナウイルス感染症の影響でイベントなどを中止、
または内容を変更する場合があります。
開催状況は、市ホームページなどでご確認ください。
※各体験などは、当日現地にて受付 (定員になり次第締め切り)

新型コロナウイルス感染症の影響でイベントなどを中止、延期、または内容を変更させていただく場合があります。開催状況は、市ホームページなどご確認ください。

市制50周年記念

豊明秋まつり inカラット

開催まであと
1カ月!

とき 11月5日(土) 午前10時～午後4時 **ところ** 共生交流プラザ「カラット」

- 内容**
- ダンス・太鼓・舞踏・バンドなどのチームが会場のあちこちでパフォーマンスを発表
 - 鳴子踊りのチームが競演「縁舞祭」
 - ハンドメイドマルシェ・フリーマーケット・キッチンカーなどが集まる「みんなのマーケット」
 - 市内で活動する団体などによる展示や体験コーナー

同時開催 「ボラフェスタ」「チョイソコまつり」

※まつり会場には駐車場がありません。

メイン駐車場は中央公園です。当日は前後駅→駐車場(中央公園)→会場(カラット)をつなぐシャトルバスを運行します。まつり当日は終日、ひまわりバス全便無料を実施します。



「豊明秋まつり」
公式ページ



主催 豊明秋まつり実行委員会
問合せ 市民協働課協働推進係
☎0562-92-8306

豊明秋まつり
当日は

ひまわりバス全便 **無料**

11月5日(土)の豊明秋まつり当日は、ひまわりバス全便を無料でご利用いただけます。

秋まつりへの来場はもちろん、ちょっとしたお出かけやお買い物など、この機会にひまわりバスを利用してみませんか。

- 実施日 11月5日(土)の終日
- 対象便 ひまわりバス全便(始発から終発まで)
- 対象 全利用者
- 乗車方法

- ① 乗車の際に、「整理券」を取る。
- ② 降車の際に、「整理券」を専用の箱へ入れる。

※当日は無料のため、manacaなどの交通系ICカードは使わず、整理券をお取りください。

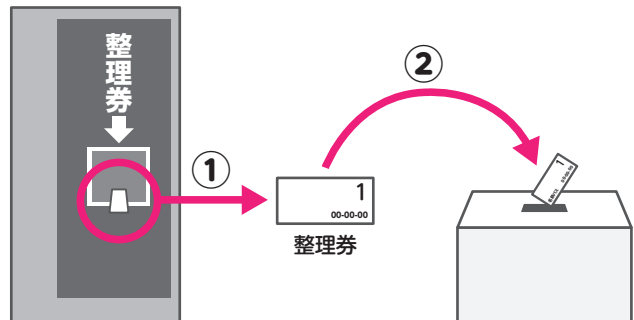

問合せ 企画政策課施設・交通マネジメント係 ☎0562-92-8318



教えてマッタマン!

～第58回 2022年度版「資源とごみの分け方・出し方」の主な変更点・注意点～
問合せ 環境課ごみ減量推進係 ☎0562-92-1113

2022年度版「資源とごみの分け方・出し方」パンフレットの主な変更点・注意点は次の通りです。

<p>燃えるごみ 木・竹類 パンフレットP5参照</p>		<p>9月まで 長さ60cm未満、太さ5cm未満に切って、ひもなどで縛って出す。</p>	<p>10月から 長さ60cm未満、<u>太さ10cm未満</u>に切って、ひもなどで縛って出す。</p>
<p>粗大ごみ パンフレットP14参照</p>		<p>1回の予約で粗大ごみ5点までとします。 お急ぎの場合はクリーンセンター（エコリ）に直接持ち込むこともできます。</p>	
<p>ブラウン管 モニター パンフレットP11参照</p>		<p><u>ブラウン管モニターはパソコン本体とセットでも市では回収できません。</u> ブラウン管モニターを出される場合は、リネットジャパンリサイクル(株)または(一社)パソコン3R推進協会、パソコンメーカーによる自主回収などに依頼してください。</p>	
<p>フロン使用機器 (除湿器や冷風機などの一部の製品) パンフレットP11参照</p>		<p><u>フロンガスが使用されている機器は市では回収できません。</u> 販売店やフロン類の回収業者に依頼をしてください。フロンガスが使用されているかどうかは、機器の側面や取扱説明書などで確認してください。</p>	
<p>インク カートリッジ パンフレットP9参照</p>		<p>全てのメーカーのインクカートリッジを出すことができます。 ※トナーカートリッジ・ドラムカートリッジは販売店またはメーカーに依頼してください。</p> <div style="border: 1px solid black; padding: 5px;"> <p>環境課(本館2階) 月曜～金曜日(祝日、12月29日～1月3日を除く) 午前8時30分～午後5時15分 市清掃事務所(沓掛町勅使1-13) 月曜～金曜日(祝日、12月29日～1月3日を除く) 午前9時～午後4時 株式会社中西(栄町高根103) 月曜～金曜日、第1・3土曜日 午前8時30分～午後4時</p> </div>	

第15話 プラスチックの分別方法が変わります!

① このごみはプラマークがあるから、青色の袋

② こっちのごみはプラスチック製だけどプラマークがついてないから、赤色の袋だな

ちよっと待ったー!!!

2022年10月から
プラスチックの分別方法が変わるよ!

プラマークがあってもなくても大部分がプラスチックで出来ているものであれば青色透明の指定袋へ!

③ プラマークがあってもなくても大部分がプラスチックで出来ているものであれば青色透明の指定袋へ!

絵：豊明高等学校イラストレーション部 大島優奈さん



新型コロナウイルス感染症の影響でイベントなどを中止、延期、または内容を変更させていただく場合があります。開催状況は、市ホームページなどでご確認ください。

健康長寿のひけつ

問合せ
長寿課地域ケア推進係
☎0562-92-1261

【募集】お花に水をあげませんか？ 月1回からOK!

前後駅の花壇に花を植え、草取りや水やりをしている「たんぽぽ」という団体があります。一緒に水やりなどをしてくださる人を募集しています。

興味のある人はお気軽に長寿課へお問い合わせください。

こんな人にオススメ

- 園芸に興味はあるけれど、何をすれば良いか分からない…
- ちょっと手伝うくらいならできそう
- 散歩や通学のついでに
- 子どもと一緒に月1回なら♪
- 水やりをきっかけに外出したい



「たんぽぽ」のみなさまと一緒に、前後駅を花でいっぱいのきれいな駅にしましょう。

花の水やりで健康維持を 外出しましょう！みんなで話しましょう！

高齢者を対象に3年に1回、アンケート調査を実施し、年を重ねても介護を必要としない人はどのような暮らしをしているのかなどを集計したところ、次の結果となりました。

- 外出回数が多い人ほど、3年後も今の暮らしを維持できている。
- 社会参加(※1)が多い人ほど、3年後も今の暮らしを維持できている。



※1 ボランティア活動、スポーツ関係のグループやクラブ、趣味関係のグループ、学習・教養サークル、老人クラブ、区・町内会・班、収入のある仕事
 ※2 外出しない人は、週1回以上外出する人と比べ IADL(手段的日常生活動作) 低下リスクが約2倍
 ※3 社会参加が月1回未満の人は、社会参加が月1回以上の人と比べ IADL低下リスクが約1.6倍



ご家族で同居・近居されるみなさまを応援します

問合せ 都市計画課計画建築係 ☎0562-92-1114

高齢のご家族やお子さん世帯と一緒に、または近くに住むことで、互いに見守りのできる環境を整えるために新しく住宅を取得する人に対して、家屋の固定資産税相当額の一部を補助します。

令和2年度・令和3年度に申請した人も、再度申請していただく必要があります。



多世代同居・近居に係る固定資産税相当額一部補助事業

<p>主な条件</p>	<p>次のいずれの条件も満たすこと。</p> <p>①申請者もしくはその配偶者のいずれかの親世帯や祖父母世帯もしくは子世帯や孫世帯と同居、または近居するために、市内に新たに住宅を取得する人。</p> <p>②平成31年1月2日以降に市内で新たに住宅を取得し、取得した住宅が令和2年度以降新たに固定資産税の賦課を受ける対象となった人(共有名義の人を含む)で、補助期間内は市内に定住し、同居や近居の形態を継続すること。</p> <p>※分家の要件などで都市計画法による許可を受けて建築された住宅は対象外です。</p>
<p>補助額</p>	<p>家屋の固定資産税相当額とし、7万円を限度とする。</p>
<p>補助期間</p>	<p>新たに住宅を取得した年の翌年度から3年間</p>
<p>申請期限</p>	<p>12月20日(火)まで</p> <p>※令和4年1月2日以降に住宅取得の場合は、令和5年4月以降の申請です。</p>
<p>提出書類</p>	<p>①豊明市多世代同居・近居に係る固定資産税相当額一部補助金交付申請書</p> <p>②申請者世帯および同居または近居世帯全員の住民票(発行日から3ヶ月以内で各1部)</p> <p>③申請者世帯および同居または近居世帯の親族関係を証明する戸籍謄本(発行日から3ヶ月以内で各1部) ※2回目以降の申請の人は不要</p> <p>④同意書および市外からの転入の場合は、前住所地での市町村税の完納を証明する書類 ※2年度目以降の申請時も、同意書の提出は必要(前住所地での完納証明書は不要)</p> <p>⑤固定資産税の納税通知書(土地・家屋課税明細書の頁を含む)または固定資産税(家屋)の課税証明書など</p> <p>⑥固定資産税を納付したことを示す書類(領収書または通帳の写し、納税証明書のいずれか一つ) ※スマホ決済における納付は、決済完了画面を印刷してください。</p> <p>⑦前年度の交付決定通知書(初年度は除く)</p>
<p>申請様式</p>	<p>都市計画課で配布、または市ホームページからダウンロード可。</p>
<p>申請方法</p>	<p>都市計画課(本館2階)へ必要書類を直接提出。</p>

新型コロナウイルス感染症の影響でイベントなどを中止、延期、または内容を変更させていただく場合があります。開催状況は、市ホームページなどご確認ください。

健康マイレージスタート6周年!

とよあけ健康大金星マイレージ

問合せ 健康推進課健康推進係(保健センター) ☎0562-93-1611

自分のペースで健康管理。

大金星マイレージに参加して、健康習慣を身に付けませんか?

参加方法 対象 市内在住・在勤・在学で小学生以上の人

①マイレージシートをもらう

市役所(長寿課、保険医療課)、南部(前後駅前)公民館、福祉体育館、図書館、健康推進課(保健センター)で配布しています。

市ホームページからもダウンロードできます。



②目標を決めて、星50個を集めよう

健康づくりに挑戦する、健(検)診や地域のイベントに参加するなど自分に合った目標を決めて取り組み、星50個を集めよう。

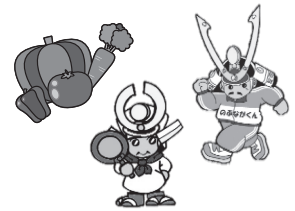

③マイレージシートを「まいか」カードと交換しよう

星50個を集めたら、申請書に必要事項を記入して「まいか」カードと交換しよう。

★申請場所

長寿課、保険医療課、南部(前後駅前)公民館、福祉体育館、健康推進課(保健センター)



④お得な「まいか」カードを使おう

市内・県内の協力店でサービス(特典)を受けることができます。

「まいか」の有効期限は発行日から1年間です。

例えば…
お食事代20%割引など



協力店 一覧
二次元コード



健康 *いつやるの?今でしょ!!* やらなきゃ、もったいない。
「健康」も「お得」も両方ゲットしよう。 *お得*

消費生活情報コーナー

ひとこと助言

利用明細は必ず見て



見守るくん

事例1 クレジットカードの請求が利用金額より少ないと思っていたが、**明細**はアプリなので面倒で**見ていなかった**。確認すると、**申し込み時**から**リボ払い**で、100万円近い残額があることが分かった。(60歳代女性)

事例2 解約したクレジットカードの請求が来るので不審に思い、カード会社に尋ねると「**リボ払い**になっており、支払う必要がある」と言われた。**知らずにリボ払い**になっていたことに納得がいかない。(70歳代男性)

意図せぬリボ払い利用明細は必ず確認

- リボルビング払い(リボ払い)は、利用金額や利用件数にかかわらず、設定した一定額を毎月支払うクレジットカードの支払い方法です。月々の支払いを一定に抑えられる一方、支払いが長期化し手数料がかさむなどの点に注意が必要です。
 - 初期設定で支払い方法がリボ払いになっているカードや、リボ払い専用カードもあります。申し込み時には、よく確認しましょう。
 - 利用明細は必ず確認してください。手数料の記載がある、利用額に比べ請求額が少ないなどの場合はリボ払いが考えられます。不審に感じたらすぐにカード会社に確認しましょう。
 - 困ったときは、お住まいの自治体の**消費生活センター**などにご相談ください(消費者ホットライン 188)。
- 消費生活相談についての詳細は、P35をご覧ください。



©Kurosaki Gen









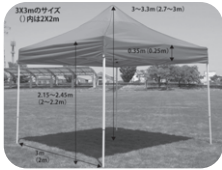

本文イラスト：黒崎 玄

見守り新鮮情報 第427号 (2022年7月26日) 発行：独立行政法人国民生活センター

問合せ 市消費生活センター ☎0562-85-3712

都市公園

備品無料レンタル始めました

キャンプドームテント 10人用 	テント 大 6m×3m 	テント 小 3m×3m 	発電機 	イベント用 簡易PAセット 
小型防滴メガホン 	机 180cm×60cm×70cm 	作業台 180cm×90cm×70cm 	パイプ椅子 	スタッキングチェア 

貸出までの流れ

事前に公園管理事務所にご連絡いただき、各種申請書類を提出の上、許可を得てご利用願います。
*申請の内容によっては許可がない場合もありますので、あらかじめご了承ください。

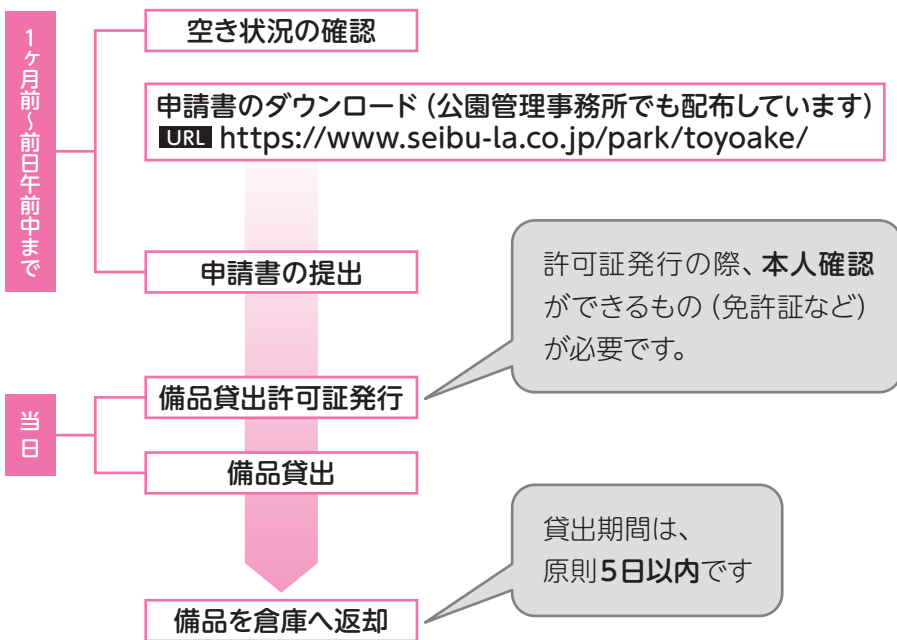

【注意事項】

- ★申し込みが重なった場合は、申請順となります。
- ★貸出は無料ですが、乾電池など消耗品は使用者負担となります。
- ★備品の使用により生じた事故などに関しては、使用者の責任となります。
- ★備品を返却する際は、使用などの汚れを除去してください。
- ★公園内での使用中は、貸出要綱に記載してあるルールをお守りください。

【問合せ】

指定管理者 豊明墓地・都市公園パートナーズ
〒470-1154
新栄町三丁目460番地
(大蔵池公園 陶芸の館内)
☎ 0562-57-0406
FAX 0562-57-0409



申請書はこちらから↑

新型コロナウイルス感染症の影響でイベントなどを中止、延期、または内容を変更させていただく場合があります。開催状況は、市ホームページなどでご確認ください。

市民による市民のための市民講座

とよあけ市民大学
「ひまわり」からのお知らせ

● 10月から後期講座が始まりました。
空気があれば申し込みできますので、一度、事務局までお問い合わせください。
新型コロナウイルス感染症の心配が生じた場合には、随時ホームページにて対応をお知らせします。引き続きマスク着用にてご参加願います。ご不明な点は事務局にお問い合わせください。

● 避難訓練公演
11月13日(日)文化会館大ホール 午後1時30分開演(午後1時開場)
喜劇団「笑劇波」による防災笑劇と、豊明バンドPOPS OF NOTEのJAZZ演奏をお楽しみいただけます。
ご家族やお友達と一緒に避難訓練を体験しましょう。

- 【整理券配布】・680枚限定
・10月13日(木)よりとよあけ市民大学事務局、文化会館受付にて配布します。
【ぬりえ募集】・当日、大ホールに展示します。
・ぬりえは整理券配布時に配布します。

● 講師登録募集
市民の生涯学習に講師として携わってみませんか。
男性向け講座や多種多様な講座開催を待っています。
申込希望の場合、事前予約が必要です。

【バナー広告募集中】PRと市民の生涯学習活動への社会貢献としてお力添えください

とよあけ市民大学「ひまわり」…とは？

“市民による市民のための市民講座”です。今まで行政中心だった講座を市民と行政が協働し運営しています。市民の誰もが講師になって教え、生徒になって学ぶ、市民の楽しい交流の場が広がっています。

避難訓練公演

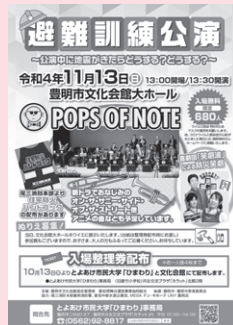

講座紹介



心に寄り添う癒しの音色・オカリナ超入門

事務局

共生交流プラザ「カラット」
北館2階総合受付内
☎0562-92-8817
午前10時～午後2時
(土曜・日曜日、祝日除く)



とよあけ市民大学「ひまわり」 検索

とよあけヘルシーレシピ認定No.10

とよあけ健康21計画



とよあけヘルシーレシピ
【専門家部門 考案：とにとクラブ/木戸松代さん】
なすとピーマンのみそかけ

●材料(4人分)

- ・なす……………200g(中2本)
- ・ピーマン……………200g(4個)
- ・植物油……………大さじ1
- ・甘みそ……………適量

※秋なすは9～10月頃に旬を迎えます。ピーマンは霜が降りるまで収穫できます。

●作り方

- ①なすは1cmの厚さに切り、水につけた後、水気を切る。ピーマンは縦半分に切り種を取り、さらに縦半分に切る。
- ②フライパンに植物油をひき、なすを並べ、周りにピーマンを並べ、ふたをして中火で焼く。軽く焼き色がついたら、裏返してまた焼く。
- ③器に焼けたなすとピーマンを並べ、甘みそを好みでかける。



野菜1人100g

とよあけヘルシーレシピを募集しています。この他の認定レシピは、市ホームページに掲載しています。

とよあけヘルシーレシピ 検索

問合せ 健康推進課健康推進係(保健センター)
☎0562-93-1611

伝言板 市民のみなさまからの情報です。

歩こう！豊明・歴史発見シリーズ 第5回伊藤両村一青木地蔵
と き 10月30日(日)午前9時集合
※小雨決行、悪天候の場合は11月13日(日)に延期
コ ー ス 市役所～琵琶ヶ池～伊藤両村塾址～大久伝八幡社～青木地蔵～市役所(午後0時30分ごろ解散)
対 象 5kmほど歩ける人 定 員 30人(先着順)
服 装 軽装(歩きやすい靴) 参加費 500円(保険料含む)
申 込 み 10月1日(土)～20日(木)に電話、またはファックス、メールにて。氏名、年齢、電話番号またはファックス番号をお知らせください。
問 合 せ 青山 ☎090-8557-6776、FAX0562-77-4719
Email contact@sow-seeds.com
主 催 NPO法人創Seeds

豊明市勅使池自然観察会
と き 10月22日(土)午前9時30分～正午
と ころ 勅使水辺公園駐車場水上デッキ四阿
内 容 自然観察を通してグリーンインフラを考えます
参 加 費 無料、申込不要
そ の 他 マスク着用
※詳細はホームページ(URL http://szg.main.jp/index.html)をご覧ください。
問 合 せ 市民地震学会(薬井) ☎090-9192-0988
※平日は午後6時以降にお願いします。

整理収納アドバイザーが教える『50代からの暮らしを変える整理収納術』
と き 10月12日(水)午前10時～11時30分
と ころ 共生交流プラザ「カラット」北館3階活動室3
対 象 どなたでも 定 員 10人程度 参加費 無料
申 込 み 公式ライン、または電話にて
問 合 せ 整理収納アドバイザー 野村
公式LINE@752magcn、☎050-3479-7441

藤田医科大学 公式キャラクターデザイン募集
藤田医科大学の魅力がたくさんの人に知っていただくために、長く愛される、独創的なキャラクターのデザインを募集します。
募集期限 10月31日(月)まで
対 象 ブロ・アマどなたでも
賞 金 最優秀賞 5万円、優秀賞 3万円
応募方法 藤田医科大学ホームページの応募フォームよりエントリー
URL https://www.fujita-hu.ac.jp/special/official-mascot.html
問 合 せ 藤田医科大学広報部(三浦・泥川・向井・古田) ☎0562-93-2490

伝言板の原稿を募集しています

掲載できない内容

- ・営利、宗教、政治、公序良俗に反するもの
- ・入場料、参加費、会費(月換算)が1,000円を超えるもの
- ・求人、求職に類するもの
- ・事業者、指導者などが生徒を募集するもの

募集規定

- ・申し込みはメール、ファックスまたは直接。掲載の申込期限は広報に記載します。
- ・申込多数の場合は、市内の催し、団体を優先します。
- ・内容は調整する場合があります。

掲載号 2022年12月1日号 締切日 10月12日(水) 申込み 秘書広報課秘書広報係 ☎0562-92-8360 FAX 0562-93-7736 Email koho@city.toyoake.lg.jp

児童手当の支払い

子育て支援課児童係

☎0562・85・3950

10月は、児童手当の支払い月です。

振込日 10月7日(金)

※通帳記入で振り込みの確認をお願いします。

◎次に該当する場合は、必ず届け出をしてください。

- ・ 受給者が公務員または公共企業の職員になった場合
- ・ 児童手当の支給額が増額、減額される場合（お子さんの出生、死亡など）
- ・ 受給者、お子さんの住所が変更になった場合
- ・ 児童手当の振込先が変更になった場合（受給者以外の人やお子さんの口座に変更することはできません）

子育て応援の日(はぐみんデー)

子育て支援課児童係

☎0562・85・3950

毎月19日は、社会全体で子育てを応援する県民運動に取り組む日です。

子育てで家庭で、職場で、地域で、みなさま一人ひとりが子育てを支えましょう。

楽・らく 子育てセミナー

問合せ
子育て支援課おやか健やか係
☎0562-85-3950



インターネットから予約できます!



(とよあけ予約サポート)

子育てを頑張っているママの気持ちが少しでも「らく」になり、「楽」しく子育てに向き合える時間が増えるようなセミナーを開催しています。セミナーを通じて、子育ての困りごとの具体的な対応を一緒に考えませんか。

と き 午前10時～11時（受付午前9時45分～9時55分）

※託児が必要な人は午前9時45分までに託児室へお越しください。

ところ 保健センター 定員 15人程度

申込み 10月11日(火)～11月4日(金)に、とよあけ子育てアプリや市ホームページ、「とよあけ予約サポート」にて要予約

託児 0歳～未就学児のお子さんが対象

※当日は、お子さんのお出かけグッズ(おむつやお茶など)をお持ちください。

内容	
第1回 11月8日(火)	★学ぼう★【子どもの特徴を知ろう】 幼児期(1～2歳ごろ)の子どもの心や体の成長について、子育て中のママと数多く面接経験のある臨床心理士が講義形式でお話します。
第2回 11月15日(火)	★話そう★【子育て中のエピソード】 トイレトレーニング、遊び食べなど、子育て中のうまくいかない場面、困ってしまう場面などを、みんなで話し合ってみましょう。
第3回 11月29日(火)	★考えよう★【困りごと相談会】 第2回の中で話した困りごとエピソードについて、具体的な対応などを臨床心理士や他のママ達と一緒に話し合ってみましょう。
第4回 12月6日(火)	★やってみよう★【あなたの楽・らく子育て】 前回までを通して、子育てに取り入れたいことを考えてみましょう。

児童館からのお知らせ 10月 児童館の行事案内

場所	行事名	期間	時間	対象
ちゅうおう 中央 ☎0562-93-6601	わくわく教室	18日(火)～21日(金)	午後3時30分～	小学生
	サイコロクエストタイム	28日(金)	午後3時30分～	小学生
なんぶ 南 ☎0562-97-7575	ボールであそぼう	24日(月)～28日(金)	午後3時30分～	小学生
	手芸	28日(金)	午後3時30分～	小学3年生以上
ほくぶ 北 ☎0562-92-3337	卓球タイム	1日(土)	午後2時～	小学3年生以上・中学生
	ハロウィンパーティ	29日(土)	午後2時～	小・中学生
せいぶ 西 ☎0562-98-2200	卓球月間	10月中	午後3時30分～	小学生
	作ってみよう	3日(月)・4日(火)	午後3時30分～	小学生
ひまわり ☎0562-97-4331	作ってみよう	3日(月)～8日(土)	午後3時30分～	小学生
	手芸をしよう	24日(月)～29日(土)	午後3時30分～	小学生
コスモス ☎0562-95-2529	コスモスのSDGs	17日(月)	午後4時～	小学生
	壁面工作	3日(月)～31日(月)	午前10時～	幼児親子
おおみや 大宮 ☎0562-93-8808	ハロウィンで作ろう	6日(木)	午後3時20分～	小学生
	ハロウィンで遊ぼう	27日(木)	午後3時20分～	小学生

※上記行事は、変更または中止となる可能性があります。開催の有無は、各児童館にご確認ください。

新型コロナウイルス感染症の影響でイベントなどを中止、延期、または内容を変更させていただく場合があります。開催状況は、市ホームページなどでご確認ください。

子育て情報アラカルト10月



問合せ・申込み

子育て支援センター「たけのこ」(共生交流プラザ「カラット」北館2階)	☎0562-85-1501	子育て支援課おやか健やか係	☎0562-85-3950
子育て支援センター「すまいる」(内山保育園併設)	☎0562-98-2552	ファミリー・サポート・センター	☎0562-92-5515
児童発達支援センター「どんぐり」(共生交流プラザ「カラット」北館1階)	☎0562-85-6661	桜花学園大学・名古屋短期大学チャイルドエデュケア研究所	☎0562-97-1306

あそび

★子育て支援センター(時間入れ替わり制)

未就学児親子が自由に利用できます。ぜひ遊びにきてください。
 たけのこ 開所時間 月曜～土曜日(祝日を除く)午前9時～午後4時
 すまいる 開所時間 月曜～金曜日(祝日を除く)午前10時～午後3時

★子育て支援センターの主な行事

たけのこ (共生交流プラザ「カラット」内)

名称	期日	内容
公園へ行こう！三崎水辺公園	21日(金) 午前10時30分～(30分程度)	青空広場(自由参加) 現地集合・解散 ★雨天中止
はじめまして赤ちゃんの会	10月13日(木) 午後1時30分～2時20分	対象 令和4年5月生まれの親子 定員 15組 申込み 「とよあけ予約サポート」または子育て支援センター「たけのこ」に電話  (とよあけ予約サポート)

すまいる(内山保育園併設)

名称	期日	内容
にこにこ広場	12日(木) 午前10時15分～	親子あそびと交流会
びよびよ広場	26日(木) 午後1時15分～	ふれあい遊びと0歳児親子の交流会

★桜花学園大学・名古屋短期大学子育て支援室(さくらんぼ)

子育て交流会を本学7号館1階子育て支援室(プレイルーム)で行っています。詳しくはホームページ「チャイルドエデュケア研究所」をご確認ください。
 URL <https://www.ohkagakuen-u.ac.jp/koso/home.html>

まなび

★マタニティクラス「楽しくお風呂に入れてみよう編」(定員28人)

申込み 「とよあけ予約サポート」 問合せ 子育て支援課おやか健やか係
 赤ちゃんのお風呂はスキんシップが楽しめる時間です。パパもママも一度体験してみませんか。

場所	期日	時間	対象
保健センター	26日(木)	午前10時～11時10分	妊婦さんとご家族

※定員になり次第締め切り

★プレママ交流会「ハロー！赤ちゃん準備編」(定員10人)

申込み 「とよあけ予約サポート」 問合せ 子育て支援課おやか健やか係
 新しい家族を迎えるための、育児用品やお部屋、こころの準備について、プレママさん同士一緒に考えてみませんか。

場所	期日	時間	対象
子育て支援センター「たけのこ」	18日(火)	午後1時30分～2時20分※	妊婦さん

※子育て支援センターの状況により、交流会の時間が変更となる場合があります。ご了承ください。

「とよあけ予約サポート」へのアクセス方法

とよあけ子育てアプリ、市ホームページ、または二次元コードより



(とよあけ予約サポート)

そうだん

★育児相談

申込み 子育て支援課おやか健やか係へ電話

※前日までに事前予約必要

場所	期日	時間	内容
保健センター	5日(木) 12日(木)	午前10時～11時	身長・体重を測りながら、保健師・管理栄養士がお子さんの成長発達や子育ての相談を実施しています。持ち物：母子健康手帳、バスタオル、おむつなどのお出かけセット
子育て支援センター「たけのこ」	19日(木) 26日(木)		

★たのバク講演 とにとクラブ栄養士会による講演会

場所	期日	時間	内容
子育て支援センター「たけのこ」	17日(月)	午前10時30分～11時30分	食物アレルギーについて

★親子で遊びましょう(参加自由)

親子で触れ合い遊びなどをします。日程変更がある場合がありますので、各児童館へお問い合わせの上、お出かけください。

場所	期日	時間
全児童館	6日(木)、20日(木)	午前10時30分～

★多胎児交流会(さくらんぼの会)

場所	期日	時間
子育て支援センター「たけのこ」	12日(木)	午前10時30分～

★保育園<<子育てルーム>>(自由参加)

各保育園に直接お出かけください。

場所(保育園)	期日	時間
青い鳥・栄・南部・西部	4日(火)	午前10時～11時
二村台・館・中部	25日(火)	午前10時～11時
むつみ	状況に応じて実施しますので、ホームページをご覧ください。	

★幼稚園で遊ぼう!(自由参加)

各幼稚園にお問い合わせの上、直接お出かけください。

場所(幼稚園)	期日	時間
曉幼稚園 ☎0562-97-1266	15日(出)	午前10時～11時30分
リジョイス幼稚園 ☎0562-92-1943	28日(金)	①午前9時45分～10時20分 はいはい広場 ②午前10時50分～11時30分 とことこ広場
豊明幼稚園 ☎0562-92-3121	12日(木) 19日(木)	午前10時～11時30分
星の城幼稚園 ☎0562-92-3751	20日(木)	午前10時～11時30分
名短付属幼稚園 ☎0562-97-1308	15日(出)	午前10時～11時30分

★離乳食講習会(前期)(①②各回定員5組)

申込み 子育て支援課おやか健やか係へ電話

場所	期日	時間	対象	内容
子育て支援センター「たけのこ」	24日(月)	①午後1時10分～1時55分 ②午後2時30分～3時15分	離乳食を開始するお子さんと保護者	管理栄養士の講話・試食

★1歳からの食事セミナー(定員5組)

申込み 子育て支援課おやか健やか係へ電話

場所	期日	時間	対象	内容
子育て支援センター「たけのこ」	31日(月)	午前10時30分～11時15分	離乳食が完了するお子さんと保護者	管理栄養士の講話

★ふあみさば依頼会員入会説明会

場所	日時
ファミリー・サポート・センター	月曜～金曜日(祝日を除く) 午前8時30分～午後4時(随時)
子育て支援センター「たけのこ」	4日(火)午前10時30分～11時30分

※説明には1時間程度かかります。

※子育て支援センター「たけのこ」は、事前にお申し込みください。

★障がい児・発達相談

場所	期日	時間	内容
児童発達支援センター「どんぐり」	月曜～金曜日(祝日を除く)	午前9時～午後5時	・18歳未満の子どもの障がい・発達に関する相談 ・障がい児福祉サービスの相談や、関係機関との連絡調整および情報提供など

★その他子育てに関する相談

場所	期日	時間	内容
子育て支援センター「たけのこ」	月曜～土曜日(祝日を除く)	午前9時～午後4時	子育てに関することは、子育て支援センターへお気軽にご相談ください。
子育て支援センター「すまいる」	月曜～金曜日(祝日を除く)	午前10時～午後3時	

各施設は、上記以外の行事や相談も行っていますので、お気軽にお問い合わせください。

◆令和4年度がん検診のご案内◆ ～令和4年度のご案内は最終です～

- 保健センターで実施するがん検診で、定員に空きのある日程・検診項目（下表）のみ引き続き先着順にて受け付けをしています（定員になり次第、受け付けを終了します）。
- 市内実施医療機関で実施するがん検診は、12月末日まで実施しています。実施医療機関へ直接お申し込みください（乳・子宮がん検診は、節目検診対象者に限り、令和5年2月末日まで実施）。

9月9日現在の 空き状況				検診項目および定員の空き状況						
				胃	大腸	肺	乳	子宮	前立腺	骨
検診当日の受付時間 午前8時30分～11時 午後1時～2時30分				40歳以上の男女 (昭和57年以前生まれ)		40歳以上の女性 (昭和57年以前生まれ)		20歳以上の女性 (平成14年以前生まれ)	50歳以上の男性 (昭和47年以前生まれ)	20歳以上の男女 (平成14年以前生まれ)
一部負担金(円)				1,000	500	500※1	1,000	1,000	500	500
男	12月	20日(火)	午前	/	/	/	/	/	/	○
		24日(土)	午前	△	○	○	/	/	○	○
		24日(土)	午後	/	○	○	/	/	○	○
女	11月	5日(土)	午後	/	○	○	△	×	/	×
		11日(金)	午後	/	○	○	×	×	/	×
		18日(金)	午前	△	○	○	×	×	/	/
		18日(金)	午後	/	○	○	○	△	/	/
		25日(金)	午前	○	○	○	○	○	/	/
	12月	8日(木)	午前	○	○	○	○	○	/	/
		8日(木)	午後	/	○	○	○	○	/	/
		12日(月)	午前	○	○	○	○	○	/	/
		16日(金)	午後	/	○	○	○	×	/	×
		20日(火)	午前	/	/	/	/	/	/	○
21日(水)	午前	○	○	○	○	○	/	/		

○：空きあり △：残りわずか ×：空きなし

※1 喀痰検査を受ける場合はプラス500円必要となります（喀痰検査のみはできません）。

令和4年度無料対象者

- ①検診当日に70歳を過ぎている人
- ②節目検診対象の人（以下の生年月日の人）
 平成13年4月2日～平成14年4月1日 平成 3年4月2日～平成 4年4月1日
 昭和56年4月2日～昭和57年4月1日 昭和46年4月2日～昭和47年4月1日
 昭和36年4月2日～昭和37年4月1日
- ③障害者手帳を持っている人（身体障害者手帳1～3級/療育手帳A・B判定/精神障害者保健福祉手帳1・2級）
- ④生活保護法による被保護世帯の人（事前に健康推進課（保健センター）へお問い合わせください）
- ⑤市民税非課税世帯の人（検診受診日の10日前までに身分証明書をお持ちの上、健康推進課（保健センター）へ申請してください。後日、書類を郵送します）
 ※上記①～③に該当する人は手続きの必要はありません。
 ※検診当日、各証明書をお持ちでない場合は一部負担金をいただきます。



詳しくは、健康推進課（保健センター）へお問い合わせください。

問合せ 健康推進課健康推進係（保健センター） ☎0562-93-1611

新型コロナウイルス感染症の影響でイベントなどを中止、延期、または内容を変更させていただく場合があります。開催状況は、市ホームページなどでご確認ください。

◆乳幼児健診◆

問合せ 子育て支援課おやこ健やか係 ☎0562-85-3950

名称	対象児	日程	受付時間	場所	備考
3か月児健診	令和4年 6月生	10月12日(水)	個別に案内します	保健センター	対象児には健診日時と詳細を個人通知しています。 内容を確認し、必要事項を記入の上、お持ちください。
	令和4年 7月生	11月 7日(月)			
1歳6か月児健診	令和3年 3月生	10月 5日(水)			
	令和3年 4月生	11月10日(木)			
2歳3か月児歯科健診	令和2年 6月生	10月11日(火)			
	令和2年 7月生	11月 4日(金)			
3歳児健診	令和元年 9月生	10月 6日(木)			
		10月 7日(金)			
	令和元年10月生	11月 1日(火)			
		11月 2日(水)			

★転入などの関係で、健診案内が送付できない場合があります。健診1週間前になっても案内が届かない場合は、子育て支援課へお問い合わせください。

子どもの予防接種

子どもの予防接種には、国が定めた定期予防接種（ロタウイルス、ヒブ感染症、小児の肺炎球菌感染症、B型肝炎、四種混合、BCG、MR、水痘、日本脳炎、二種混合、ヒトパピローマウイルス）と、任意で受ける予防接種があります。母子健康手帳を確認して、ワクチンの種類ごとにそれぞれ接種に適した時期に予防接種をしましょう。

★妊娠中の講座も毎月開催！ 詳細はP31「子育て情報アラカルト」をご覧ください。

休日診療所のお知らせ

▼豊明市休日診療所 (☎0562-93-1611)

ところ 西川町島原11番地14 (保健センター併設)
診療科 内科・小児科
開所日 日曜日、祝日、振替休日、
 年末年始 (12月30日～翌年1月3日)
開所時間 午前9時～午後5時 (正午～午後1時は休診)
 (受付時間は午後4時45分まで)

※受診する前に電話をお掛けください。
 ※午後の開始時間は午前の診療時間により遅くなる場合があります。
 ※電話番号のお間違いがないようにお願いします。

▼診療時間外でお困りの時は

★県救急医療情報センター (24時間対応)

☎0562-33-1133 にお問い合わせください。

★県小児救急電話相談

【相談日】 毎日
 【受付時間】 午後7時～翌日の午前8時

☎#8000 (短縮電話番号)

または ☎052-962-9900

相談体制

専門の相談員(看護師)が電話で対応します。なお、看護師で対応が困難な事例は小児科医が対応します。

とよあけ健康ウォーキング

毎回約80人が参加
 しています!

参加すると、
 とよあけ健康大金星
 マイレージ5星(ポイント)
 もらえます

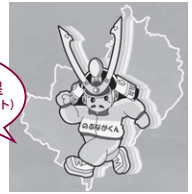

ウォーキング推進員がご案内します

★ウォーキング推進員大募集

【とき】 10月28日(金)
 【受付】 午前8時40分～8時55分
 【集合・解散場所】 勅使水辺公園駐車場
 【コース】

ショートコース「若王子池コース」
 約4.3km、約1時間30分
 ロングコース「若王子池一周コース」
 約8km、約2時間30分

【持ち物】 タオル、飲み物、マスク、帽子
 【その他】

- ・雨天中止。判断に迷う場合は、当日の午前8時30分以降に健康推進課(保健センター)へお問い合わせください。
- ・申込不要。当日は、集合場所へ直接お越しください。
- ・集合場所には十分な駐車スペースがありません。公共交通機関の利用や乗り合わせにご協力ください。
- ・保険などへの加入はしていません。自己責任で事故やけがに注意してください。
- ・当日、自宅で体温を測り37.5度以上の場合は、参加をお控えください。体調の良い時にご参加ください。

今回は「とよあけ歩きたいマップ③」のとよあけ自然満喫コースD(ショートコース)を歩きます。「とよあけ歩きたいマップ③」は健康推進課(保健センター)で配布しています。

問合せ 健康推進課健康推進係(保健センター) ☎0562-93-1611

健康推進課(保健センター)の事務室は、令和4年12月下旬に市役所新館2階へ移動します。

12月下旬以降、職員は常時市役所内に在席します。
 ※電話番号などの詳細は、順次お知らせいたします。

問合せ 健康推進課(保健センター) ☎0562-93-1611



●● 文化会館 行事案内 ●● ☎0562-93-3310

催し物のご案内

自主事業
第35回ミニコンサート
温故知新～日本の音楽を辿る～

期日 10月19日(水) 場所 小ホール
時間 午後1時30分～(午後1時開場)
料金 無料 ※定員になり次第締切
出演 箏尺八ユニット Du音
平野春海(箏) / 平野透山(尺八)

自主事業
第39回ふれあいの館 ～樗庵～
お楽しみ会「秋の花の鉢植えを楽しみましょう!!」

期日 10月12日(水) 場所 茶室～樗庵～
時間 午前11時15分～正午(午前11時開場)
料金 500円※お抹茶とお菓子代含む
別途材料費300円(当日支払い)
文化会館で販売中※20席になり次第締切
出演 植物すみれ会

豊明市文化協会
市制50周年記念 第81回豊明書友会展

期日 9月30日(金)～10月2日(日) 場所 ギャラリー
時間 午前10時～午後5時 ※最終日は午後4時まで
料金 無料

豊明市民吹奏楽団
第38回定期演奏会

期日 10月2日(日) 場所 大ホール
時間 午後2時～(午後1時30分開場)
料金 無料
※要整理券(整理券取り扱い/団員、文化会館窓口)

MOA美術館豊明児童作品展実行委員会
MOA美術館豊明児童作品展

期日 10月22日(土) 場所 ギャラリー
時間 午前10時～午後3時30分
料金 無料

花音
花音ピアノコンサート

期日 10月10日(月・祝) 場所 リハーサル室
時間 午後2時30分～(午後2時20分開場)
料金 無料

※ご来場の際は、新型コロナウイルス感染予防対策にご協力ください。
※催し物の期日、時間などについては変更することがありますので、ご了承ください。

図書館 行事案内 ☎0562-92-4946

おはなし会 午前11時～11時30分
※各会当日先着10組まで

毎月第1・3火曜日
10月18日 出演 おはなしぼん
※4日はお休みです。
毎月第1・3日曜日
10月16日 出演 グループガブ
※2日はお休みです。
毎月第2・4木曜日
10月13日、27日 出演 らぶつくす



音楽を楽しむ会 毎月第2土曜日 午前10時～正午
※当日先着30人まで

10月8日
楽器の世界⑰オルガン
サン＝サーンス 交響曲第3番「オルガン付き」
バッハ トッカータとフーガ
伝・アルビノーニ 弦楽とオルガンのためのアダージョ ほか

- 10月の休館日
…… 3日(月)・11日(火)・17日(月)・24日(月)・28日(金)・31日(月)
- 11月の休館日
…… 7日(月)・14日(月)・21日(月)・28日(月)・30日(水)

映画会 毎月第2または第4土曜日 午後2時～
※当日先着30人まで

10月22日
「自転車泥棒」
出演：ランベルト・マジョラーニ、エンツォ・スタヨーラ ほか
(一般向け・字幕88分)
※上映前に市制50周年記録映像「未来につながる半世紀」を上映約12分

展示

「水彩画展」 9月30日(金)～10月8日(土)
「トールペイント作品展～私のテディベア&クリスマス～」
10月12日(水)～20日(木)
「原爆と人間」パネル＝平和展 10月23日(日)～11月2日(水)

おもちゃの病院

家庭内の壊れたおもちゃを無償で修理します。
と き 11月6日(日)午前10時～午後3時
と ころ 図書館2階会議室
主 催 あいちおもちゃクリニック
※おもちゃは1人1点。
I Cゲーム機など修理できないものもあります。

相談

新型コロナウイルス感染症の影響で相談業務を中止させていただく場合があります。
開催状況は、市ホームページなどでご確認ください。

10月・11月

相談はすべて無料。秘密は厳守します。お気軽にご相談ください。

【対象】☆は市内在住、●はどなたでも

相談名	日時	予約	内容または相談	会場	問合せ・申込み	
子育て・教育相談	☆ 児童	月曜～金曜日(祝日を除く) 午前9時～午後5時	子ども(高校生までの)発達・障がい・しつけ・いじめ・不登校・非行など(電話相談可)	市役所新館2階 子育て支援課	子育て支援課(相談室) ☎91-0008	
	☆ 育児	月曜～金曜日(祝日を除く) 午前9時～午後4時	育児相談全般(電話相談可)	子育て支援センター 「たけのこ」	子育て支援センター「たけのこ」 ☎85-1501	
	☆ 教育	月曜～金曜日(祝日を除く) 午前9時～午後4時30分	小中学生のいじめ・不登校など教育問題全般	電話相談	教育支援センター(相談専用) ☎92-1400	
悩み・困りごと相談	☆ 法律	10月4日(火)、18日(火) 11月1日(火)、15日(火) 午前10時～午後3時 (正午～午後1時除く)	弁護士による法律相談。相談日の前週の火曜日(閉庁日の場合はその翌日)午前8時30分から電話にて予約受付。	市役所新館3階 会議室10	秘書広報課 ☎92-8360	
	☆ 困りごと		日常の困りごと全般の相談			
	☆ 人権		人権に関すること (いじめ、偏見や差別、虐待、ハラスメント、LGBTなど)			
	☆ 行政	10月4日(火)、11月1日(火) 午前10時～午後3時(正午～午後1時除く)		国などの行政に関する苦情・要望など	市役所本館3階 秘書広報課	
	☆ 多重債務相談	11月10日(木) 午後1時30分～4時50分	○ 9人	司法書士による債務整理の相談。 ※10月11日(火)午前8時30分から前週の金曜日まで電話にて予約受付。		
	☆ 一般市民相談	月曜～金曜日(祝日を除く) 午前9時～午後4時		日常の暮らしの中で困った事。相談先がわからないとき	市役所本館2階 消費生活センター	消費生活センター ☎85-3712 産業支援課 ☎92-8332
	消費生活相談	毎週月曜・水曜・木曜(祝日を除く) 午前10時～午後4時 (正午～午後1時除く) 毎週金曜日(祝日を除く) 午前10時～正午		消費生活相談員による消費生活に関する相談(消費者と事業者間の商品やサービスの契約トラブル) 受付:午後3時まで(月曜・水曜・木曜日) 午前11時30分まで(金曜日) ※豊明市、日進市、東郷町、みよし市、長久手市に在住の人が対象です。		
☆ 弁護士相談	10月11日(火)、11月8日(火) 午前10時～正午	○ 各日6人	弁護士による法律相談。相談日の前週の火曜日(閉庁日の場合はその翌日)午前8時30分から電話にて予約受付。 ※市内に在住の成人が対象です。	総合福祉会館	社会福祉協議会 ☎93-5051	
福祉相談	☆ 介護(お年寄り)	月曜～金曜日(祝日を除く) 午前9時～午後5時	高齢者の介護や暮らしの総合相談	地域包括支援センター	北部☎85-6622 中部☎85-3133 南部☎96-0808	
	☆ 介護(認知症)	月曜～金曜日(祝日を除く) 午前10時～午後4時	「認知症のひとと家族の会(愛知県支部)」による、認知症の人の介護に関する相談	電話相談	愛知県認知症 電話相談 ☎31-1911	
	☆ 成年後見巡回相談	10月18日(火) 午後1時30分～3時30分	○ 各日3人	尾張東部権利擁護支援センターによる成年後見制度の相談	市役所本館1階 長寿課	尾張東部権利 擁護支援センター ☎0561-75-5008
	☆ 障がい者	月曜～金曜日(祝日を除く) 午前8時30分～午後5時 第1土曜日 午前9時～午後4時		福祉サービス(障がい)の相談や、関係機関との連絡調整および情報提供など	総合福祉会館 2階	豊明市障がい者 相談支援センター ☎91-1760
	☆ 障がい児	相談については、P31子育て情報アラカルトをご覧ください。				
健康相談	☆ 健康テレホン110番	月曜～金曜日(祝日を除く) 午前8時30分～午後5時	健康上の相談	電話相談	保健センター ☎93-1611	
	☆ 栄養・歯科相談	毎月第1水曜日(祝日を除く) 午前9時～11時	○	生活習慣病・食生活・歯に関する相談	瀬戸保健所 ☎0561-21-1699	
	☆ 精神保健福祉相談	月曜～金曜日(祝日を除く) 午前9時～午後4時30分 (正午～午後1時除く)		精神障がい者の医療・保健・福祉の相談 こころの悩みやうつ・ひきこもりの相談		
	☆ HIV、B・C型肝炎検査	第4火曜日(祝日を除く) 午前9時～11時		新型コロナウイルス感染症の影響により、検査を休止する場合があります。		
労働相談	● 労働	10月7日(金)、11月4日(金) 午後1時～4時	○ 各日3人	就労している人の労働問題の相談 (相談日前日の正午までに電話にて予約受付) 新型コロナウイルス対策により場所が変更になる場合があります。	市役所新館3階 会議室10	産業支援課 ☎92-8332
	● 若年者就職相談	10月12日(水)、11月9日(水) 午前11時～午後4時 ※上記以外の場合は「なごや若者サポートステーション」にて	予約優先	資格所有相談員による就職支援や職業適性検査の実施。 対象は15歳～49歳の未就労の人やその保護者。電話相談も可。 新型コロナウイルス対策により場所が変更になる場合があります。	市役所新館3階 会議室10	産業支援課 ☎92-8332 なごや若者サポート ステーション ☎052-700-2396
	● 職業紹介	月曜～金曜日(祝日を除く) 午前9時～午後4時		求人、求職の無料紹介	商工会館	豊明市商工会 ☎93-6666
	☆ ひとり親就業・生活相談	毎週月曜～木曜(祝日を除く) 午前9時～午後3時	○	相談員による就職、職業能力の向上に関する相談。 電話相談も可。面談希望の場合は要予約。	市役所新館2階 子育て支援課	子育て支援課 ☎85-3950
その他	● 建築	10月11日(火)、11月8日(火) 午前10時～午後3時 (正午～午後1時除く)	○	建築、リフォーム、宅地造成、開発、設計、融資の手続きなど。10月11日(火)は9月27日(火)、11月8日(火)は10月25日(火)までに電話にて予約受付。	市役所本館3階 会議室2	都市計画課 ☎92-1114
	● 不動産	10月17日(月)、11月14日(月) 午後1時30分～4時30分		不動産売買などの不動産取引に関すること	市役所本館3階 会議室2	
	☆ 年金	10月19日(水)、11月16日(水) 午前10時～午後3時 (受付は午後2時まで)	予約優先	国民年金、厚生年金の手続きなど 笠寺年金事務所にて予約受付	会議室2(10月19日) 会議室10(11月16日)	笠寺年金事務所 ☎052-822-2512

こちら豊明市歴史民俗資料室です

開室日 毎週金曜・土曜日 午前10時～午後4時

▶ 桶狭間の戦いミニ講座②

「地誌、紀行文に記された義元塚(墓)について」

講師 文化財保護委員 鈴木兼幸氏

とき 10月8日(土) 午前10時30分～

ところ 共生交流プラザ「カラット」南館3階
活動室1



桶狭間の戦いミニ講座① (7月9日)

▶ ワークショップ

「アサギマダラを見に行こう」

講師 文化財保護委員 近藤俊秀氏

とき 11月12日(土) ※小雨決行

カラット広場に午前10時に集合、
二村山まで歩きます (往復約3.5km)。

来室され、子どもクイズ(受付で配布)
に回答されたお子さんには缶バッジを
プレゼント。親子でもご参加ください。

今後の予定 (毎月第2土曜日)

- 12月10日 桶狭間の戦いミニ講座③
「今川義元の生涯」
- 1月14日 お正月遊びを楽しもう
- 2月11日 桶狭間の戦いミニ講座④
「桶狭間の戦い」



缶バッジ 8種

問合せ 生涯学習課文化・スポーツ係 ☎ 0562-92-8317



二村台

すがの あおと
菅野 蒼翔ちゃん

たくさん遊んで食べてにこ
にこするあおくんが大好き!



前後町

はやま りく
羽山 凜来ちゃん

1歳おめでとう!これからも
たくさん笑顔を見せてね☆



沓掛町

つさか 賢澄
津坂 賢澄ちゃん

毎日楽しい日々をありがと
う!元気に大きくなってね!

10月生まれ

HELLO! BABY!

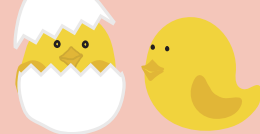

お子さんの写真を
募集しています

市内在住で令和3年12月生まれのお子さんを募
集。10月12日頃までに、お子さんが写っている写真
(L版プリント・裏面にお子さんの名前を記載) また
は画像データ(メール添付)と郵便番号・住所・保護
者とお子さんの氏名(ふりがな)・生年月日・電話番
号・20字前後のメッセージを記入の上、〒470-11
95秘書広報課「ハローベビー」係へ郵送、メール
または直接。

掲載号 2022年12月1日号

問合せ 秘書広報課

☎0562-92-8360 E-mail koho@city.toyoake.lg.jp

※応募者多数の場合は抽選となります。



三崎町

あおき きりと
青木 桐都ちゃん

笑顔をありがとう! 楽
しい思い出作ろうね♪



新田町

ほりうち いっせい
堀内 一生ちゃん

元気で優しい子になっ
てね



新栄町

かまだ あかり
鎌田 明花莉ちゃん

祝1歳♡また1年、みん
な元気に過ごそう!



稲作農家が困る！
タイヌビエ



筆者撮影

イネの収穫量を減らすタイヌビエの穂

ヒエにはいくつかの種類がありますが、一般的なものに畑など乾燥した場所を好むイヌビエと湿った水田を好むタイヌビエがあります。

タイヌビエは名前のとおり、水田やその周辺に生育します。タイヌビエは、イネに紛れて生育し、イネよりも早く種子を稔らせて散布します。種子は稔ると花序の下の部分から脱落し、イネの刈り取り時期にはすでに全ての種子を散布してしまいます。

ヒエという名前は「冷え」に由来するともいわれるほど寒さに強く、土質を選びません。大昔はヒエやアワなどが稲や麦が不作のときに代用される救荒作物として食べられていました。

田んぼにヒエが生えると、イネの成長に利用される肥料を吸収します。田んぼのヒエは、田植え後、除草剤でいち早く取り除きます。イネとヒエの成長段階の差を利用し、イネを枯らさずにヒエだけを枯らすことができます。除草剤でヒエを取り除くには、田植え後、一週間後の三葉期（3枚の葉）までに除草剤を使用しないと失敗します。

豊明市史（自然）編集委員

小笠原 昇一

とよあけ
花マルシェ
コラム

“とよあけ花マルシェ”とは、花の街として豊明市をPRするために花イベントや花関連商品などにより、花に親しむ暮らしをお届けするものです。毎月花情報を連載しますので、お楽しみください。

「ほととぎす～ 鳴きつる方を～ 眺むれば～ ただ有明の～ 月ぞ残れる～」は百人一首81番に登場する後徳大寺左大臣こと藤原実定の歌。「たしかこの歌の原典は『千載集』でしたわよね？」ええ、そうです。お詳しいですね！『千載集』の他にも、平安以前の和歌集には、たびたび鳥の「ホトトギス」が登場しています。ホトトギスはその鳴き声が個性的ですが、見た目の特徴としては胸から腹にかけて、白地の羽毛に黒い絞模様が入るところです。「あなた、さっきから鳥の話をしてらっしゃるけど、お花はどうなさいましたの？」いやいや申し訳ございません。今回は「ホトトギス」というお花を紹介したかったものから。この花は花弁に絞模様が入るのが特徴で、それが鳥のホトトギスの絞模様に似ていることから、鳥の名をそのままいただいて、花の名前も「ホトトギス」となったようで『大和本草』「巻之七/草之三/花草類」には「・・・毎萼二小紫點多シ杜鵑ノ羽根ニ似タリシホリ染ノ如シ(等ごとに小さな紫の点多し、ホトトギスの羽に似た絞染のごとし)・・・」と紹介されています。

ホトトギスはユリ科ホトトギス属に含まれる種の総称(あるいはその一つであるホトトギスという種)で、日本には多くの固有種が生息しています。8月頃から山林の日陰で咲き始め、開花期の遅いものは11月頃まで咲いています。街の植栽で見かけるものは、ホトトギスとタイワンホトトギス等の交雑から出た園芸種が多く、今頃が見頃です。

花のホトトギスが日本の歴史に登場するのは『花壇綱目』(延宝9年)で、巻之中/郭公の項には「・・・花薄色に紫飛入咲比まへに同(=七月)・・・(花薄色にして、紫飛び入り咲く日前に同じく(7月))」と紹介されています。「鳥のホトトギスが平安以前にたびたび和歌に出て来るのに、どうして日本の固有種のホトトギスは江戸時代まで文献に登場しなかったんですか～？」そうなんです。鳥のホトトギスは8世紀中期刊の万葉集に156首も歌われています。これに対し花のホトトギスが1000年近く遅れて、やっと歴史の舞台に登場というのはとても不思議です。考古学研究がそうであるように、今後この分野の研究が進められる中で、ホトトギスの別の古名が発見されるなどして、その歴史も変わるかもしれませんね！

節気は秋分・寒露と、1年で最も過ごしやすい時期です。ちょっと戸外の空気を吸いに出かける合間を縫って、ホトトギスの花をプチ探検で見つけるのも楽しいですよ～！



ホトトギスの園芸種
(画像提供:筆者)

執筆 愛知豊明花き流通協同組合 理事長 永田 晶彦

クラウドファンディング

～南部（前後駅前）公民館図書室の本を充実させたい～

寄附募集中

ふるさと納税

クラウドファンディング

寄附募集期間 **10月3日(月)～12月31日(土)** (90日間)

コロナ禍だからこそ、利用者みなさまに本を読む、本に触れる機会を増やし、この状況を良い本に出合うきっかけにしたい。

南部（前後駅前）公民館図書室リニューアル

市には従来からある図書館本館に加え、南部（前後駅前）公民館図書室、栄分室（栄小学校内）がありましたが、栄分室を閉鎖し、南部（前後駅前）公民館図書室に集約させ、リニューアルオープンすることになりました。

クラウドファンディングの目的

もとよりあった南部（前後駅前）公民館図書室の駅近という立地特性を生かし、前後駅利用者などが、図書館本館まで足を延ばさなくても、おうち時間の充実や仕事、新しい発見や創造に役立つ本に触れられるよう、本の充実にご協力をお願いします。

詳細は、市ホームページをご覧ください。

URL <https://www.city.toyoake.lg.jp/17029.htm>



(市ホームページ)

問合せ 図書館 ☎0562-92-4946



今月の表紙

近隣市町に先駆けて、10月3日(月)よりプラスチックの一括回収がスタートします。今までプラマークの付いているプラスチック製容器包装のみを入れていた青色指定ごみ袋に、今後はハンガーやCDなどのプラスチック製品も入れることができます。燃えるごみの減量にもつながりますので、ごみの分別にご協力をお願いします。詳細は、折り込みチラシや市ホームページをご確認ください。

市の人口(9月1日現在) 計68,468人(-42) 男34,739人(-16) 女33,729人(-26) 世帯30,703(-8)

広報 とよあけ

企画・編集・発行 豊明市行政経営部秘書広報課
〒470-1195 愛知県豊明市新田町子持松1番地1
☎0562-92-1111(代表) / ☎0562-92-8360(直通)
FAX 0562-92-1141
URL <https://www.city.toyoake.lg.jp>

スマホ版広報とよあけ配信中!

入手方法 「マチイロ」で検索→ダウンロード
iOS 端末 App Store
Android 端末 Google Play

外国語版広報とよあけ

Publicity from Toyoake City
豊明広報
Thông tin thành phố Toyoake
BOLETIM INFORMATIVO DE TOYOAKE



※申し込みで使用した個人情報は、その申し込み以外の目的には使用しません。
※広報とよあけに掲載されている二次元コードなどの外部サイトについては、市は一切責任を負いかねますので、ご了承の上ご利用ください。

広報とよあけは、再生紙を使用しています。