



大切な人、自分を守るため

～新型コロナワクチンを正しく理解しましょう～

～「感染しない、感染させない」行動を徹底しましょう～
新型コロナウイルス感染拡大防止にご協力ください

- 不要不急の行動の自粛
- 県をまたぐ不要不急の移動の自粛
- 高齢者などへの感染拡大防止
- 基本的な感染防止対策の徹底

※新型コロナワクチン接種のおはなし…P4・5



〈ワクチン特設ページ〉

7月20日



新たに80人が頼れる存在に

星城高等学校、豊明高等学校で高校生防災サポーター研修が行われました。

実際の避難所の様子を知り、防災クイズ 避難所運営訓練を受け、最後に防災サポーター認定証を市長から受け取りました。受講した生徒からは、「災害のことを学ぶ機会があったが、いつもとは違って、より多角的に考えることができた」「避難所のことを考えたこともなかった。具体的な問題やその解決

策を学ぶことができた」「荷物運び、子どもの遊び相手、避難所内の見回り、高齢者の話し相手など自分たちができることを考えて、役に立ちたい」といった心強い言葉が聞かれました。

豊明高等学校では、過去に認定を受けた生徒向けにスキルアップ研修も実施され、より強力な助っ人も誕生しました。

8月20日



8月20日

みんなで健康維持

豊明市オリジナル介護予防体操「大金星体操」の体験会が福祉体育館で行われました。参加者の老人クラブ会長は「今まで取り入れていなかったが、これからクラブの活動のひとつにしていきたい」と会員の健康づくりのために意欲的でした。DVDを利用し、自宅や地域で簡単に取り入れられる体操です。少しでも興味のある人は、健康長寿課(☎0562-92-1261)まで。

8月27日



〈市へ〉

〈豊明夏まつり実行委員へ〉

地域の活性化に繋がっていきたい

市は、明治安田生命保険相互会社名古屋支社より、コロナ禍における子育て支援対策のために寄附を受けました。また「地域社会との絆を深め、振興に貢献する」という目的から、夏まつり実行委員会へも助成をしていただきました。

同社は、2020年4月より開始している「地域の元氣プロジェクト」の一環として、コロナ禍の影響を受けている団体などへ寄附するなどの支援活動に取り組んでいます。





8月22日

豊明夏まつりサプライズ花火



新型コロナウイルス感染症の終息を願い、約450発の花火が打ち上げられました。花火玉の一部には実行委員の手により市内小中学生からのメッセージが貼られ、天に向けて思いを乗せた花火玉は雨模様の夜空にもき

れいな花を咲かせました。

残念ながら見られなかった人には、豊明夏まつり実行委員会のYouTubeチャンネルから動画でお楽しみいただけます。



8月21日

豊明市家庭教育推進市民大会



家庭教育を地域ぐるみの活動へ ～少年の主張～

文化会館で「令和3年度豊明市家庭教育推進市民大会」が開催されました。市立中学の3校から推薦された代表6人が、日ごろ感じていることや、日常で疑問に思うことなどを自分の考えを交え、自身の言葉で論

理的に、力強く発表しました。この大会を通し、市民のみなさま一人ひとりが家庭教育の大切さを感じ、地域の活動に発展していただければと思います。

感染症の専門家に聞きました

新型コロナワクチン接種のおはなし

10代のワクチン接種が開始されるなど、接種が進んでいる一方で、根拠が不明で真偽が明らかでない情報がインターネットやSNSなどで拡散され、不安を感じている人も多いと思います。

今回は、自分や家族、地域を守るために有効と考えられるワクチン接種について、藤田医科大学病院感染症科の土井洋平教授にお話を伺いました。

はじめに

新型コロナウイルスの流行が厳しい局面を迎えています。今も感染した多くの方々が高熱、激しい咳、息苦しさなどに苦しんでいらっしゃいます。また、感染力が強い変異株が広がってしまった影響は大きく、家族の誰かが感染してウイルスが家庭に持ち込まれると、家族全員が感染してしまうケースが多く見られます。感染予防のために以下の2点はぜひとも守っていただくよう、ご協力をお願いいたします。

—同居していない人とはマスクなしで喋らない(昼夜問わず、飲食時が最も要注意です)

—マスクは不織布マスクを使う(ウレタンマスクだとウイルスが通り抜けます)

その上で、ワクチンは新型コロナウイルスによる被害をさらに防ぐための強力な武器です。2回接種することで、発症、重症化、死亡のリスクを大幅に下げることができます。以下、ワクチンについてよくいただく質問と、それに対する回答を紹介します。

専門家が答える、新型コロナワクチン接種Q&A

Q.結局のところワクチンはどれくらい効くのですか？

A.現在日本で使われているmRNAワクチンはいずれも極めて有効で安全なワクチンです。2回接種しておけば、重症化したり死亡したりすることはほとんどなくなります。実際、入院を要している人はほとんどがワクチン未接種か、まだ1回しか接種していない人です(8月31日現在)。ただし、接種から半年程度を経ると、重症化や死亡は引き続き防ぐことができますが、感染や発症の予防効果は少しずつ下がってくるようです。「ワクチンが終わった後も感染対策をしてください」とお願いしているのはこのためです。

Q.抗体価が3か月で下がると聞いたので心配なのですが・・・

A.ワクチンによる免疫の指標である抗体価は、2回目接種後1週間程度で最大となり、その後下がってくることは多くの研究で示されています。ただ、ワクチンの効果には他の免疫も関与しており、上に書いたように実際に半年間以上ワクチンの効果があることが分かっています。

Q.長期的な副反応を心配しなくてよいですか？

A.新しい感染症に対する新しいワクチンであることは確かですが、安全性については開発時に厳しい審査が行われ、現在も新たな副反応の監視が続いています。mRNAワクチンは接種後数日で分解してしまうため、長期的な問題が生じる可能性は非常に低いと考えられています。一方で、感染してしまうとしばしば長期的な問題(後遺症)が起きてしまいます。現在の流行状況では、接種しないリスクが接種するリスクを大きく上回っています。

Q.中高生はワクチンを打つべきですか？

A.新型コロナウイルスは当初は未成年の感染者は少なかったのですが、感染者が増加したことや、感染性の強い変異株に置き換わったことで、未成年の感染者が増えています。未成年が重症化することはまれですが、未成年が家庭外で感染することで大人を含めた家族が感染して重症化してしまうことがあります。また、中高生の接種率が高くなれば、学校での感染が減り、休校しなければならない事態も減りますので、接種できる時に接種することをお勧めします。

Q.妊婦はワクチンを打つべきですか？

A.妊婦さんについては、赤ちゃんの健康も考え最大限の安全確保を優先することが大原則です。その上で、妊婦さんが感染すると重症化や早産のリスクが高まること、また妊婦さんへのワクチン接種の安全性が世界的に確立してきたことから、現在では週数を問わず全ての妊婦さんが接種を受けることが奨励されています。授乳中についても接種が勧められています。

おわりに

高齢者は接種がほぼ完了したことで、ほとんど発症、入院することがなくなりました。ここからは中高年だけでなく、若年層の多くに接種を受けていただくことで、自分、家族そして地域を守れますし、普通の生活を取り戻すことにもつながります。ぜひ前向きに検討していただけることを願っています。

土井洋平教授のプロフィール

1972年生まれ。日本感染症学会感染症専門医。名古屋大学医学部卒業後、国立感染症研究所で研究員として勤務。2008年ピッツバーグ大学医療センター准教授などを経て、2017年藤田医科大学医学部微生物学教授就任。2018年より感染症科教授を兼任。2021年2月よりピッツバーグ大学医学部教授。2021年8月より藤田学園新型コロナウイルス対策本部長。



市のワクチン接種担当からのお知らせ

新型コロナワクチンは、新型コロナウイルス感染症の発症や重症化、それによる死亡のリスクを大幅に下げることが分かってきています。一人ひとりがワクチン接種について理解を深め、自分や家族、地域を守るため、前向きに検討いただけたらと思います。まだ接種を終えていない人でワクチン接種を希望する場合は、接種券(クーポン券)をお手元に準備して、Webサイトまたは予約専用コールセンター(☎0120-622-060)で予約をお願いします。



〈ワクチン特設ページ〉

◎このお知らせは、9月上旬の情報を基に作成しています。予約や接種時点で情報が変更となる場合がありますので、あらかじめご了承ください。最新情報については、市ホームページをご確認ください。

問合せ 豊明市新型コロナワクチン接種担当 ☎0562-92-8362 ※予約はできません
月曜～土曜日 午前9時～午後5時



令和4年4月、唐竹小学校跡地に「豊明市共生交流プラザ」がオープンします。
みなさまから愛され、親しまれるすてきな愛称を募集します。ぜひご応募ください！
※選考状況などの詳細は市ホームページからご覧いただけます。

必要事項

- ① あなたの考える施設の愛称（必ずふりがなも記入）
- ② 愛称に込められた思いや、意味・考えた理由
- ③ 応募者氏名、住所、電話番号、職業（学生は学校名）、年齢（学生は学年）

応募資格

市内在住、在勤、在学の人

留意点

- ・それぞれの施設について、ひとり1点の応募とします。
- ・作品は、応募者自作の未発表作品で、第三者が有する著作権を侵害していないものに限り、これに反する場合は選考結果発表後でも採用・受賞を取り消す場合があります。
- ・採用された作品の著作権・商標権、その他一切の権利は豊明市に帰属します。
- ・応募作品の中から市の審査などにより最終決定し、決定した愛称や受賞者の氏名を公表します。

多様な主体が交流し、
世代や分野を超えてつながる場所

「豊明市共生交流プラザ」

【問合せ・申込み】 市民協働課協働推進係 ☎0562-92-8306 E-Mail kyodo@city.toyoake.lg.jp

応募方法

郵送・メールまたは市民協働課に直接 (豊明市共生交流プラザ)
※メールの件名は「豊明市共生交流プラザ応募」としてください



子どもと親などが、交流しながら
自由に遊ぶことができる場所

「子育て支援センター」

【問合せ・申込み】 子育て支援課おやこ健やか係 ☎0562-85-3950 E-Mail koshien@city.toyoake.lg.jp

応募方法

郵送・メールまたは市内の子育て支援センター・
子育て支援課に直接 (子育て支援センター)
※メールの件名は「子育て支援センター応募」としてください



※ 「子育て支援センター」は「豊明市共生交流プラザ」内に併設される施設です。
※ 規模を拡大して開所するため、利用できる日や利用時間が延長されます。月齢に合わせたおもちゃやイベントなどもあり、子育て情報の提供や子育て相談を実施します。
※ 豊明市子育て支援センター「あおとり」は令和3年度をもって閉所します。また、「すまいる」は小規模支援センターとして引き続き内山保育園内で実施します。

マイナポイントのお手続きをご予定のみなさまへ

問合せ 市民課市民係
☎0562-92-1112



マイナポイントの申請期限が、令和3年9月末から12月末へと3か月間延長されました。

令和3年4月末までにマイナンバーカードの申請をされた人は、マイナポイントの対象となりますので、お手続きをされていない人は早めにお手続きください。

自転車乗車用ヘルメット着用促進事業費補助金の対象年齢を拡充します

問合せ 防災防犯対策課交通・防犯係 ☎0562-92-8305

令和3年4月1日より、児童生徒と高齢者の自転車に係る交通事故による被害を軽減させるため、自転車乗車用ヘルメットの購入費補助事業を実施しています。

令和3年10月1日からは、補助対象の年齢を引き下げ、0歳～6歳のお子さんが着用する自転車乗車用ヘルメットも補助対象となります。

■対象 自転車乗車用ヘルメットを購入する市内に住所を有する個人で、次に該当する人

- ・申請年度中に18歳までの年齢に到達する児童生徒など（保護者の申請も可）
- ・申請年度中に65歳以上の年齢に到達する人

※0歳～6歳のお子さんは、令和3年10月1日以降の購入分が補助対象になります。

■補助対象となるヘルメットは…

ヘルメットのうち、安全性の認証を受けたものであること

■補助 自転車乗車用ヘルメットの購入にあたって個人が負担した額の2分の1

■補助の上限 上限2,000円

※補助は、1人1個までとし、予算の範囲内で実施します。

■申込み 自転車乗車用ヘルメット購入後に、申請書類（防災防犯対策課で配布、または市ホームページからダウンロード可）に必要事項を記入し、領収書などを添えて、防災防犯対策課へ直接。



10月1日から、自転車損害賠償責任保険の加入が義務になります。

令和3年10月1日から、愛知県の「自転車の安全で適正な利用の促進に関する条例」にて、自転車損害賠償責任保険などの加入が義務、自転車利用者などの乗車用ヘルメット着用が努力義務となります。「交通事故による被害者保護」、「交通事故の被害軽減」のため、保険加入と積極的なヘルメット着用をお願いします。

令和4年度 一斉申込み 保育所等入園申込手続きについて

問合せ こども保育課保育係 ☎0562-92-1120

新型コロナウイルス感染拡大防止対策として、各園における密を回避するため、一斉申込説明会および申込受付の開催日時・場所を細分化しています。

なお、商工会館へお越しの際は、商工会館駐車場は使用できませんのであらかじめご了承ください(商工会館は県道57号を挟んだ市役所の向かいにあります)。

※会場内では、マスクの着用および検温、手指消毒にご協力ください。

一斉申込説明会

主に申込手続きについての説明と、申込必要書類の配布を行います。第1希望園の日程を確認の上、お出かけください(お子さんは一緒になくても構いません)。

一斉申込説明会日程一覧

| 種別 | 園名 | | 対象年齢児 (令和4年4月1日時点) | とき | ところ |
|-------------------|-------------------|----|-----------------------|-------------|-------------------|
| 保育所 | 二村台、館、南部 | 公立 | 4か月以上 | 10月6日(水) | 各園 |
| | 青い鳥、中部、内山※1、栄、西部 | | 1歳以上 | | |
| | むつみ | 私立 | 生後57日以上 | 10月5日(火) | |
| | からたけ | | 10月4日(月) | | |
| | マミーナ | | 生後57日～2歳 | 10月6日(水) | |
| | しらほ東部 | | 生後57日以上 | 10月5日(火) | |
| | (仮称)沓掛けやき※2 | | 生後57日以上(予定) | 10月6日(水) | |
| リジョイス | 6か月以上 | | 10月4日(月) | | |
| 認定こども園 (保育所部分) | | | | 午前9時30分～10時 | 沓掛保育園 園 |
| 地域型保育事業 | メモリーツリー三崎 | 私立 | 4か月～2歳 | 10月6日(水) | 商工会館1階 イベントホール |
| | メモリーツリー前後 | | 6か月～2歳 | 9月27日(月) | |
| | 豊明学園ひまわり | | 生後57日～2歳 | 10月6日(水) | |
| | 豊明なかよし | | | | |
| | 中京サテライトクリニック附属かなで | | | | |

※1 令和6年度以降に民営化予定です。
 ※2 令和4年4月1日に開設予定です。

新型コロナウイルス感染症の影響でイベントなどを中止、延期、または内容を変更させていただく場合があります。開催状況は、市ホームページなどをご確認ください。

■一斉申込の受付

①申込書類の提出と②面接ありの場合はお子さんの面接をもって受付完了となります。面接実施の有無については、以下の申込受付日程一覧を参照ください。

また、申込書類の提出時に、同一指数の人の優先順位を決定するためのくじ引きを行います(利用調整は市の基準による優先順位の高い人から行います)。

※提出書類に不備がある場合は、最終締切日までにこども保育課に提出していただく必要がありますのでご注意ください。

最終締切日

①申込書類の提出 11月30日(火)午後5時まで

・郵送による提出可。上記日時必着。提出書類に不備がある場合、上記日時までに不備内容を訂正した書類を提出いただくことで受付が完了しますので、日にちに余裕を持って申込み手続きをしてください。

・郵送による提出の場合、優先順位を決定するためのくじ引きは職員が行います。

②お子さんの面接 12月3日(金)まで

申込受付日程一覧

| 園名 | 3～5歳児 | | | 0～2歳児 | | | | | |
|-----------|-----------|-------|---------|---------------------|-----------------------------|---------|------------------|-----------------|---|
| | とき | ところ | 面接実施の有無 | とき | ところ | 面接実施の有無 | | | |
| 青い鳥 | 10月28日(木) | 各園 | 有 | 11月1日(月) | 商工会館1階 イベントホール | 無 | | | |
| 二村台 | 10月29日(金) | | | 午後3時～4時30分 | | | | | |
| 舘 | 10月29日(金) | | | 午後1時30分～3時 | | | | | |
| 中部 | 10月27日(火) | | | 午前10時30分～11時30分 | | | | | |
| 内山 | 10月26日(火) | | | 午後1時30分～3時 | | | | | |
| 栄 | 10月28日(木) | | | 午前9時～11時30分 | | | | | |
| 南部 | 10月27日(火) | | | 午後3時～4時30分 | | | | | |
| 西部 | 10月25日(月) | | | 11月9日(火) | | | | | |
| むつみ | 11月2日(火) | | | 商工会館1階 イベントホール | | | 11月2日(火) | 午前10時30分～11時30分 | 有 |
| からたけ | 11月5日(金) | | | 園 | | | 11月5日(金) | 各園 | 無 |
| マミーナ | | | | 11月4日(木) | 午前9時30分～10時15分 | 各園 | 無 | | |
| しらほ東部 | 11月5日(金) | 園 | 有 | 11月5日(金) | 午前10時30分～11時30分 | 沓掛保育園 | 有 | | |
| (仮称)沓掛けやき | 10月25日(月) | 沓掛保育園 | | 10月25日(月) | | | | | |
| リジョイス | 10月28日(木) | 園 | | 10月28日(木) | | | | | |
| 地域型保育事業 | | | | 10月25日(月)～11月30日(火) | 午前8時30分～午後5時 (市役所開庁日に限る) | こども保育課 | 有 (第1希望園にて実施) | | |

※兄弟姉妹で申し込む場合は、上の年齢のお子さんのクラスでお申し込みください。

※利用調整は、先着順ではありませんので該当の時間内にお越しください。

※各園の受付日で都合が悪い場合は、各園の受付日の翌日から最終締切日の午後5時まで(市役所開庁日に限る)に、こども保育課に申込書類を提出してください。その後お子さんの面接が必要な場合は、面接を第1希望園にて12月3日(金)までに受ける必要がありますので、日にちに余裕をもって申込手続きをしてください。

※面接ありの場合は、お子さんと一緒にお出かけください(面接なしの場合は、お子さんは一緒でなくても構いません)。

税

今月の納期限 11月1日(月)

- 市県民税 第3期
- 国民健康保険税 第4期
- 債権管理課納税管理係

☎0562・92・8373

- 後期高齢者医療保険料 第4期
- 保険医療課医療年金係

☎0562・92・8366

- 介護保険料 第4期
- 健康長寿課介護保険係

☎0562・92・1261

※納付書をご利用の人は、口座振替のご登録をいただくと便利です(口座振替依頼書は債権管理課および市内金融機関窓口にて設置してあります)。

※口座振替をご利用の人は納

期限の前日までに通帳の預金残高をご確認ください。

保険・年金

年金生活者支援給付金制度

給付金専用ダイヤル

☎0570・05・4092

年金生活者支援給付金は、公的年金などの収入や所得額が一定基準額以下の年金受給者の生活を支援するために、年金に上乗せして支給されるものです。

受け取りには請求書の提出が必要です。ご案内や事務手続きは日本年金機構(年金事務所)が実施します。すでに受給している人は請求書の提出は不要です。

対象

今月の川柳

おやこ川柳

優秀賞

子 「どうしても 素直に言えない」「ごめんない」「

母 「その気持ち しかと受け止め 母 我慢」

(中央小5年(令和2年度) 田中 理桜さん)

生涯学習課

①老齢基礎年金を受給している人(次の要件をすべて満たしている必要があります)

- ・65歳以上であること
- ・世帯員全員の市町村民税が非課税となっていること
- ・年金収入額とその他所得額の合計が約88万円以下であること

②障害基礎年金・遺族基礎年金を受給している人(前年の所得額が約47.2万円以下であること)

請求手続き 対象者には、日本年金機構から請求手続きのご案内が8月下旬頃から順次届きます。同封のはがき(年金生活者支援給付金請求書)に記入の上、提出してください。

令和4年1月4日までに請求手続が完了しますと、令和3年10月分からさかのぼって受け取ることができます。制度などの詳細は、お問い合わせください。

【日本年金機構や厚生労働省を装った不審な電話や案内にご注意ください】日本年金機構や厚生労働省から、口座番号をお聞きしたり、手数料などの金銭を求めることはありません。

豊明市長 令和場所

28番



ワクチンの接種はお済みですか？

豊明市長 小浮 正典

新型コロナウイルスの若年層での感染が収まらず、若い人でも重症化するケースが増えています。変異株により、感染力が強くなっているのが要因です。一方でワクチンを2回接種した人の感染割合は低くなっています。感染力が強くなくなった以上、マスクだけでは感染を防ぎきれなくなっています。新型コロナウイルスの発症予防と何より重症化を抑えるにはワクチンを打つしか手立てがありません。考えを整理しましょう。

接種の前提 ワクチン成分に対し、アナフィラキシーなど重度の過敏症がある方は接種を控えます。その他アレルギー症状をお持ちで心配な方はかかりつけ医と相談しましょう。

最後に 体質的に、あるいは副反応が心配で心理的にワクチンを打てない方がいらつやいます。ワクチン接種の有無で差別があつてはいけません。市民それぞれがベストな選択をして、健康を守りましょう。

新型コロナウイルスの若年層での感染が収まらず、若い人でも重症化するケースが増えています。変異株により、感染力が強くなっているのが要因です。一方でワクチンを2回接種した人の感染割合は低くなっています。感染力が強くなくなった以上、マスクだけでは感染を防ぎきれなくなっています。新型コロナウイルスの発症予防と何より重症化を抑えるにはワクチンを打つしか手立てがありません。考えを整理しましょう。

新型コロナウイルス感染症の影響でイベントなどを中止、延期、または内容を変更させていただく場合があります。開催状況は、市ホームページなどご確認ください。

防犯情報コーナー



愛知警察署生活安全課 ☎0561-39-0110

家の戸締りを確実に！

秋は夏の暑さも和らぎ風通しもよくなるので、窓を開ける機会が多くなる傾向にあります。風通しのよい日、ちょっとした買い物へ行く短時間であれば、窓を開けた状態で外出する人も多いかもかもしれません。しかし、泥棒はそういったタイミングを狙いすまし犯行に及びます。

【お願い】

- 窓を開けたまま外出しないようにしてください。
- 外出する際は、玄関だけでなく、窓なども確実に施錠してください。
- 不審な人物や車両を見かけた際は、すぐに110番してください。

公的年金等の受給者の 扶養親族等申告書

笠寺年金事務所

☎052・822・2512

1年間に受け取る老齢年金が一定額以上の場合、年金額から所得税が源泉徴収されません。配偶者控除や扶養控除などの各種控除を受けるためには、毎年「公的年金等の受給者の扶養親族等申告書」を提出していただく必要があります。申告書は、対象者へ日本年金機構から送付されます。提出されなかった場合は、各種控除が受けられず、源泉徴収額が多くなる場合があります。

福祉・健康

NET119説明・登録会

尾三消防本部指令課

☎0561・38・5119

聴覚・発話障がい者用緊急通報システム「NET119」は、通話ではなく、スマート

フォンの機能を使って119番通報するシステムです。利用には事前の登録が必要となりますので、利用を希望される方は、説明・登録会にご参加ください。また、操作方法を再確認するために登録されている人の参加も可能です。

国民健康保険税納税通知書の訂正とお詫び

令和2年度および令和3年度の「国民健康保険税納税通知書」に、記載誤りがありました。深くお詫び申し上げます。なお、税額に影響はありません。

2枚目 国民健康保険税の算出内訳兼変更通知 太枠内
(誤) (正)
賦課額 (②-G-H) → 賦課額 (②+G-H)

問合せ 保険医療課国保係 ☎0562-92-8366

在住で、聴覚、発話に障がいのある人
参加費 無料、申込不要（直接会場へお越しください）
持ち物 ご使用中の携帯電話、スマートフォン
その他 ご使用中の携帯電話、スマートフォンで、「@web19.info」のドメインからメールが受信できるように事前の設定をお願いいたします。
※システムなどの詳細は、尾三消防組合ホームページをご覧ください。

問合せ ☎0561・38・4119 <https://www.bisan-fd.togouchi.jp>
※新型コロナウイルス感染症対策のためマスク着用の上、ご参加ください。また、感染状況により中止となる場合があります。尾三消防組合ホームページをご確認ください。

防災・安全

同報無線の試験放送

防災防犯対策課防災・消防係

☎0562・92・8305

○Jアラート（全国瞬時警報システム）

10月6日(水)午前11時

片付けトントン

お気軽に ご相談ください！



- 不用品回収
- 部屋の片付け

受付 8:00~20:00 (年中無休)

リサイクルの
(株)中西

見積無料

0120-947-479

豊明市栄町高根 103



詳しくは
webで
ホームページ



お客様の
声

さわやかで感じがよかった。思い出の品に気を配りながらきれいにしてくれた。(60代ご夫婦・豊明・空き家の片付け)

広告

令和4年4月1日以降

中央公民館の利用変更の説明会

現在、中央公民館を新型コロナワクチン接種会場などとして利用しています。来春には豊明市共生交流プラザが新しくオープンすることもあり、今後は中央公民館を市の施設として利用することを検討しています。このことについて説明会を以下の通り開催します。

- とき** 10月26日(火)午後7時～
10月30日(土)午前11時～
- ところ** 商工会館1階
イベントホール
- 問合せ** 生涯学習課生涯学習・文化財係
☎0562-92-8317

生活

青少年によい本をすすめる
県民運動

生涯学習課生涯学習・文化財係
☎0562・92・8317

「育てよう 豊かな心 読書から」

読書を通じて豊かな心を育み、青少年の健全育成を目指します。

強調期間 10月1日～31日

社会生活基本調査の実施

県民生活部統計課

☎052・954・6116

10月20日を調査日として

「社会生活基本調査」を実施します。

この調査は、1日のうちで、仕事、家事、地域での活動などに費やしている時間や、過去1年間の自由時間に行った活動などについて調査し、その結果は、ワーク・ライフ・バランスの推進、少子高齢化対策、男女共同参画社会の形成などの施策に必要な基礎資料となります。調査対象は、無作為に選ばれた全国の約9万1000世帯で、10歳以上の世帯員のみなすです。10月上旬から統計調査員が調査世帯をお訪ねして、調査書類をお届けします。インターネット回答が可能となります。

税

保険・年金

福祉・健康

防災・安全

生活

募集

催し・講座

その他

募集

里親

県中央児童・障害者相談センター
☎052・961・7250

10月は「里親月間」です。

里親とは、さまざまな事情によって自分の家庭で暮らせなくなった子どもたちを家庭に迎え入れて、温かい愛情と理解を持って養育してください。

ていますので、調査の趣旨をご理解いただき、ご協力をお願いいたします。

豊明市新型コロナウイルス感染症
防止対策補助金の申請期限

産業支援課企業支援係

☎0562・92・8332

市内事業者が、新型コロナウイルス感染症拡大防止を目的として4月1日～9月30日に購入から設置まで完了した備品および消耗品に対し、補助金を交付いたします。対象の可能性がある人は忘れずに申請ください。

申請期限 10月29日(金)まで

※申請の詳細は、市ホームページをご確認ください。

る人のことです。
県では、里親になってくださる人を募集しています。

里親養育体験発表会および
里親サポーター養成講座

県中央児童・障害者相談センター

☎052・961・7250

県は「里親」と里親を応援する「里親サポーター」を募集しています。里親の話を聞いてみませんか。

とき 11月2日(火)【里親養育体験発表会】午前10時30分～正午【里親交流会(里親サポーター養成講座)】午後1時～2時【研修会(里親サポーター養成講座)】午後2時～3時

ところ 県三の丸庁舎8階大会議室

※事前申込みが必要です

市スポーツ賞・
市スポーツ協会表彰

生涯学習課文化・スポーツ係

☎0562・92・8317

○市スポーツ賞表彰
対象 市内在住・在勤・在学
で次に該当する人

市スポーツ賞・市スポーツ協会表彰



お気軽にご相談ください!

●相 続
●遺言書作成
●贈与の登記
●担保抹消
●成年後見

吉川司法書士事務所
吉川事務所 豊明
司法書士 吉川 豊
(愛知県司法書士会所属)
豊明市西川町島原 2-2-103
TEL 0562-91-4350

新型コロナウイルス感染症の影響でイベントなどを中止、延期、または内容を変更させていただく場合があります。開催状況は、市ホームページなどでご確認ください。

Information

税

保険・年金

福祉・健康

防災・安全

生活

募集

催し・講座

その他

①国際大会（オリンピック競技会、世界選手権大会、アジア競技大会およびこれに準ずる大会）に出場した人②国民体育大会、全国大会およびこれと同等と認められる大会で三位以内に入賞した人③日本新記録・日本最高記録または県新記録・県最高記録を樹立し公認された人④東海大会およびこれと同等と認められる大会で1位になった人

○市スポーツ協会表彰
対象 市内在住・在勤・在学で次に該当する人

①県大会またはその他の県大会規模の大会において優勝した人②日本スポーツ協会・県スポーツ協会加盟競技団体の予選会または推薦により、県単位以上の代表選手として、東海大会・中部日本大会・西日本大会・全国大会などに出場した人③①・②に該当する選手の育成に直接功労のあった人※市スポーツ協会加盟競技に限る（高校生以下は除く）

対象期間 令和2年12月1日～令和3年11月30日

申込み 10月6日(水)～12月6日(月)（土曜・日曜日、祝日を除く午前8時30分～午後5時

15分）に、申請書類（生涯学習課設置）に必要事項を記入の上、生涯学習課へ直接。大会要項などや結果が分かるものを併せて提出してください。

その他 令和4年2月に、スポーツ賞・スポーツ協会表彰およびレクリエーション協会表彰の合同授与式を開催予定です。

令和4年度 高齢者趣味教室の講師

老人福祉センター
☎0562・93・6907

高齢者の健康の増進、教養の向上を目的として趣味教室を開催しています。令和4年度の教室を担っていただける講師を募集します。

応募締切 10月31日(日)まで

※申込方法などの詳細は、お問い合わせください。

パートタイム会計年度任用職員

パートタイム会計年度任用職員任用登録が必要です。

募集職種 延長保育補助員・保育園事務員

内容 園児の保育、保育園事務

務（保育環境整備を含む）などに関する業務

勤務場所 市立保育園

申込み 写真1枚（縦4cm×横3cm）、各資格証のコピーをお持ちの上、こども保育課へ直接（申し込みの際は、事前にお電話ください）。

その他 勤務時間や報酬などの詳細は、業務内容により異なりますのでお問い合わせください。

問合せ こども保育課
☎0562・92・1120

催し・講座

第8回かけはしキッズ

豊明東郷医療介護サポートセンターかけはし
☎0562・92・9984

災害時の対応について一緒に考えませんか。

とき 10月16日(土)午後1時～3時

内容 災害時の多職種連携支援について（ZOOMを利用したオンライン講演会）

講師 熊本再春医療センター小児科医師、認定NPO法人NEXT EP 島津智之氏

対象 重症心身障がい児、医

豊明秋まつり中止

豊明秋まつり実行委員会（市民協働課内）
☎0562・92・8306

11月7日(日)に開催を予定しておりました「豊明秋まつり」は、新型コロナウイルス感染症の終息見通しが立たず、中止とさせていただきます。

なお、豊明秋まつり実行委員会では、すでに来年に繋げる活動をスタートしています。SNSなどを通じて情報の発信をしていきますので、ご期待ください。

10月1DAYレッスン

福祉体育館
☎0562・93・5001

対象 中学生以上※住所は問いません

とき 【全身ワークアウト！体の隅々まで動かそう】10月9日(土)午後1時～【体幹鍛えよう！コアトレ】10月23日(土)

株式会社 **ナカノ金物** [広告]

★合鍵専門店です★
テンフルキー140種類
家の鍵 800種類 在庫有
30分以内に作成します！
鍵は何でもお問合せ下さい



電話 93-1017 住所 三崎町三崎4-5  使えます！

皮膚病・不妊 創業150年の歴史を誇る信頼と実績 [広告]
・免疫疾患等

中野薬房

豊明市大久伝町南19-26
☎(0562)92-0340
HPは「中野薬房」で簡単アクセス！！

営業時間 午前10時～午後6時
休業日 日曜・月曜・木曜日、祝日



午後1時～
 ところ 福祉体育館会議室
 定員 15人(先着順)
 参加費 1回300円
 申込み 当日福祉体育館会議室にて受け付け
 持ち物 運動のできる服装、室内用シューズ

市民歩け歩け運動

生涯学習課文化・スポーツ係
 ☎0562・92・8317
 とき 11月7日(日)午前8時～9時※雨天決行
 集合場所 二村山地蔵尊前

※保険などへの加入はしていません。自己責任で事故やけがに注意してください。
 また、新型コロナウイルス感染症拡大防止のため、受付時などマスクの着用をお願いします。

インディアカ初心者教室

市インディアカ協会(奥)
 ☎090・1274・6994
 とき 10月16日(土)午前9時～正午・23日(土)午後6時30分～9時、11月6日(土)・20日(土)両日午後6時30分～9時、12月4日(土)午前9時～正午※参加

は1日のみでも可

対象 市内在住・在勤・在学で小学生以上の人(小学3年生以下は保護者同伴)
 ところ 福祉体育館アリーナ
 定員 20人(先着順)
 参加費 無料
 持ち物 運動のできる服装、室内用シューズ、タオル、飲み物など

申込み 当日会場にて受け付け
 ※新型コロナウイルス感染症防止対策をして開催します。

じぶんも家族も健康に！ 乳酸菌セミナー

福祉体育館

☎0562・93・5001
 とき 11月3日(水・祝)午前10時～11時(受付開始午前9時45分～)
 ところ 勅使会館和室

内容 乳酸菌とは？乳酸菌の特別な機能や成分は？について
 対象 家族の健康に興味のある人。乳酸菌に興味のある人。ご家族での参加可。※中学生以下のお子さんは保護者同伴
 ※住所は問いません。
 定員 15人※応募者多数の場合

合は抽選

参加費 無料
 講師 アサヒ飲料販売
 申込み 10月1日(金)～10日(日)(必着)に往復はがきに必要な事項を記入の上、郵送または福祉体育館ホームページ
<http://toyoke-fukushi-taiju.com/> から

受講の決定 10月15日(金)以降に返信はがき、またはメールにてお知らせします。
 ※定員に達しない場合は10月15日(金)以降、追加募集を福祉体育館にて随時実施します。

往復はがきの書き方

| | | | |
|---|-------------------------|---|--|
| 往信(表) | 返信(裏) | 返信(表) | 往信(裏) |
| 63 往信 470-1123 西川町笹原26番地1 豊明市福祉体育館内 乳酸菌セミナー係 行 | ※返信欄ですので 記入しないでください。 | 63 返信 〇〇〇-〇〇〇 申込者住所 (建物名・号室まで) 申込者氏名 様 | 教室名 郵便番号 住所 氏名(ふりがな) (参加される全員記入) 年齢 電話番号 |

グランド・ゴルフ初心者教室

市グラウンド・ゴルフ協会
 (山田)
 ☎090・9179・6079
 とき ①10月18日(月)②19日(火)③20日(水)全日午前9時～11時
 ところ ①西川公園グラウンド②椎池グラウンド③中央公園グラウンド

対象 市内在住・在勤・在学の18歳以上の人
 参加費 無料
 持ち物 運動のできる服装・運動靴、タオル・飲み物など
 ※用具は協会が用意します。

申込み 当日各会場にて受け付け。都合のよい会場へ集合してください。
 ※新型コロナウイルス感染症防止対策をして開催します。

はつらつポッチャ大会

生涯学習課文化・スポーツ係
 ☎0562・92・8317

パラリンピック種目のポッチャをみんなで楽しみませんか。
 とき 10月24日(日)午前9時30分～10時受付、正午解散
 ところ 三崎小学校体育館
 対象 市内在住・在勤・在学

の人(小学生以下は保護者同伴)※家族参加歓迎
 参加費 無料(参加賞あり)
 持ち物 室内用シューズ、タオル、飲み物など

申込み 10月20日(水)までに申込用紙(生涯学習課、福祉体育館など市内各施設に設置、または市ホームページからダウンロード可)を生涯学習課または福祉体育館の応募箱へ提出。※当日参加不可

※新型コロナウイルス感染症予防のため、体調の優れない人の参加はご遠慮ください。また、当日会場にて消毒、検温をさせていただきます。受付時などはマスクの着用をお願いします。

二村山の里山保全活動と自然観察会

二村山豊かな里山づくりの会
 (浅野)
 ☎090・9904・4924

○里山保全活動
 とき 10月3日(日)、17日(日)午前9時～正午

集合 県道沿い二村山駐車場
 作業 常緑樹の間引き、草刈り、竹の除去など
 持ち物 タオル、水筒、あれ

新型コロナウイルス感染症の影響でイベントなどを中止、延期、または内容を変更させていただく場合があります。開催状況は、市ホームページなどでご確認ください。

Information

ばのこぎり、鎌など。※長袖着用

○自然観察会（月例）

とき 10月24日(日)午前8時～正午

集合 県道沿い二村山駐車場

内容 野鳥や植物の観察

持ち物 あれば双眼鏡、ルーペ（虫眼鏡）、図鑑など

○海を渡る蝶アサギマダラを見る会

とき 10月24日(日)午前10時～午後3時※雨天中止

集合 県道沿い二村山駐車場

内容 秋の七草フジバカマに旅の途中、二村山で羽を休めるアサギマダラの観察。

○会員募集中
個人、団体どなたでも会員になれます。まずは行事にご参加ください。

あいちの史跡をめぐって「御城印・御史跡印」を集めよう！

生涯学習課生涯学習・文化財係

☎0562・92・8317

開催期間 10月1日(金)～12月28日(火)

沓掛城址を訪問してスマートフォンなどで撮影し、勅使会館にて写真を提示すると無

料でオリジナル「御城印」がもらえます。

県史跡整備市町村協議会に加盟する県内37市町村でもそれぞれ「御城印」「御史跡印」の配布を行います。詳しくは、チラシまたは「愛史協」ホームページをご覧ください。



行政書士無料相談

県行政書士会名南支部

☎0562・93・0394

とき 10月15日(金)午前10時～午後3時

ところ 市役所本館3階会議室3A・3B

相談内容 ①遺言の作成②相続③農地転用④自動車の車庫・名義⑤日本国籍に帰化⑥国際結婚とビザ⑦外国人のビザ（労働・居住）に関する手続き

相談員 県行政書士会会員

申込み 当日先着順

税

保険・年金

福祉・健康

防災・安全

生活

募集

催し・講座

その他

男女共同参画講座 受講生募集中！

「私の人生！私らしく！」 夢を☆叶える スケジューリング術

この講座では、コミュニケーションを学び、想いを伝える力をアップし、夢を描く時間と、カンタンに実践できるスケジューリング術を学びます。これからの自分の人生を私らしく楽しくする一歩を踏み出しませんか？

とき・内容

【第1回】11月2日(火) 私の「魅力」をはぐくむ時間

【第2回】11月9日(火) 私の「未来」をはぐくむ時間

【第3回】11月16日(火) 私の「毎日」をはぐくむ時間

(全3回連続講座) 午前10時～正午

講師 ハッピーコミュニケーション代表 黒原 みほこ 氏

対象 市内在住・在勤・在学の女性 受講料 600円

定員 16人(応募者多数の場合は抽選) ところ 市役所本館3階会議室3A・3B

申込み 10月13日(水)までに市民協働課へ電話、または直接

問合せ 市民協働課協働推進係 ☎0562-92-8306

患者さん向けがんセミナー (WEB開催)

藤田医科大学病院がん相談支援センター

☎0562・93・2284

とき 10月19日(火)午前9時～25日(月)午後5時(何度でも視聴可能)

内容 乳がんの化学療法

講師 【第1部】乳腺外来

平田宗嗣氏 【第2部】乳がん

看護認定看護師 河村愛氏

参加費 無料、申込不要

視聴方法 『藤田患者がンセミナー』で検索

「学校へ行けなかった僕 が見てきた世界」講演会

ひぎこもり相談窓口はばたぎ

☎0562・85・3951

義務教育期間、小・中学校の9年間不登校を経験した漫画家・棚園正一氏に、実体験を通して当事者の気持ち、周囲の関わり方について講演していただきます。

とき 11月21日(日)午後2時～4時

ところ 総合福祉会館大会議室(オンラインにて同時開催)

内容 学校へ行けなかった僕が見てきた世界「不登校だからこそ気づけた、たくさんの大切な事」

定員 【会場】40人【オンライン】40人(先着順)

参加費 無料

申込み 10月25日(月)～11月15日(月)にひぎこもり相談窓口はばたぎ(社会福祉課内)へ直接、または電話にて。

アルコール依存症家族教室

桶狭間病院藤田こころケアセンター医療福祉相談室

☎0562・97・1361

とき 10月9日(土)午後2時～4時※毎月1回第2土曜日

ところ 桶狭間病院藤田こころケアセンター5階講義室

内容 医師、看護師、心理士、作業療法士、精神保健福祉士の専門職による講義とフリートーク

対象 アルコール問題でお悩みのご家族

参加費 1人500円(資料代、お茶代)

申込み 開催1週間前までに桶狭間病院藤田こころケアセンターへ電話にて。それ以降は要相談。

※新型コロナウイルス感染症対策などのため、延期となる場合があります。詳細は同病院ホームページをご確認ください。



その他

教育委員会委員の再任

秘書広報課人事係

☎0562・92・8360

豊明市議会9月定例会で長山加代子氏(沓掛町)が教育委員会委員に議会の同意を得て再任されました。

なお、任期は10月1日から4年間です。

行政相談週間

(10月18日(月)～24日(日))

秘書広報課秘書広報係

☎0562・92・8360

総務省では、国や特殊法人などの仕事について、国民の

みなさまから苦情や意見・要望を受け付ける「行政相談」を行っています。

【行政相談所】

とき 10月19日(火)午前10時～正午

ところ 市役所新館3階1T

研修室

申込み 不要

相談担当者 行政相談委員

図書館旧栄分室での 予約本の受け取り終了

図書館

☎0562・92・4946

図書館旧栄分室での予約本の受け取りは、9月30日(木)をもちまして終了しました。ご利用ありがとうございました。

今後予約本の受け取りは、

図書館本館または南部公民館

図書室をご利用ください。

なお、旧栄分室の返却ポストは今まで通りご利用いただけます。



前後駅前市営駐車場および前後駅南地下駐車場の営業終了

都市計画課都市施設係

☎0562・92・1114

前後駅前市営駐車場および前後駅南地下駐車場は令和4年3月31日をもって利用できなくなり、令和4年秋頃自転車専用の駐輪場として供用を開始する予定です。長い間市営駐車場をご利用いただき、ありがとうございました。

なお、都市計画課にて販売していましたが、令和4年3月31日までご利用いただけ

ません。

コミュニティ助成事業

防災防犯対策課防災・消防係

☎0562・92・8305

一般財団法人自治総合センターから宝くじ助成を受けて、

吉池区東町内

会自主防災会

へ防災備品と

して、発電機、

コードリール

が整備されま

した。



新型コロナウイルス感染症の影響でイベントなどを中止、延期、または内容を変更させていただく場合があります。開催状況は、市ホームページなどをご確認ください。

グリーンフェスタ

in 勅使水辺公園

お花を
植えよう

緑化イベント

- 緑化木配布(午前11時30分～、午後1時30分～配布(各100本))
- 花壇植え付け体験(公園の花壇へお花を植え付けていただきます)

10月16日(土)
午前10時～
午後2時
小雨決行

作って
遊ぼう

体験イベント

- 多肉植物寄せ植え体験(豊明植物愛好会) ◆体験料500円 ◆定員20人
- 剪定講習会(豊明市造園組合) ◆無料
- どんぐり工作やササ舟で遊ぼう(二村山豊かな里山づくりの会・豊明二村山自然観察会) ◆無料
- ハンギングバスケットセミナー(豊明市フラワーボランティア) ◆受講料1,000円 ◆定員20人
- カントリーアレンジ講座「木の実リース作り」(農村生活アドバイザー) ◆受講料1,000円 ◆定員20人
- 葉っぱのこすり出しでオリジナルのしおりづくり(みどりが丘公園・ララフルール)

検温・消毒の対策をとって
実施します

この事業は、あいち森と緑づくり税を財源とするあいち森と緑づくり事業により実施しています。

販売も
あるよ

展示・販売

- 雑木林設備・湿地保全の展示(二村山豊かな里山づくりの会・豊明二村山自然観察会)
- 地元生産物販売(JAあいち尾東豊明産直友の会)
- ベトナム店(ベトナムとよあけ)
- 雑貨販売(勅使台区寿会手芸部)
- 軽トラ市(情熱マーケット豊明軽トラ市実行委員会)
- とよあけ花マルシェ(とよあけ花マルシェプロジェクト)



会場アクセス

ところ 勅使水辺公園(沓掛町勅使2番地1)
来場方法 ・名鉄バス(勅使台バス停から徒歩15分)
・車での来場は、駐車台数に限りがあるため乗り合わせにご協力ください。

問合せ・申込み

都市計画課都市施設係
☎0562-92-1114 FAX0562-92-1141
※新型コロナウイルス感染症の影響でイベントなど中止、または内容を変更する場合があります。開催状況は市ホームページなどをご確認ください。
※各講習などは、当日受付(定員になり次第締め切り)。

豊明市公式SNS更新中!

フォロー
してね!

問合せ 秘書広報課秘書広報係 ☎0562-92-8360

LINE 二次元コードから追加、または「豊明市」で検索

Twitter 豊明市広報(@Toyoake_city_PR)

Facebook 豊明市役所(@city.toyoake)

Instagram 豊明市公式(@toyoake_official)

<豊明市公式SNS>



読むだけでなく聞く広報もあります

声の広報

問合せ 秘書広報課秘書広報係 ☎0562-92-8360

音訳ボランティア「草笛の会」協力のもと作成された、広報とよあけの音声データを、市ホームページで公開しています。ぜひご活用ください。



<市ホームページ>

第35回図書館フェア



問合せ
図書館
☎0562-92-4946

～第75回読書週間標語～

「最後の頁を閉じた 違う私があった」

今年も10月27日(水)から始まる読書週間にあわせて、図書館では図書館フェアを開催します。さまざまな行事を予定していますので、どうぞご来館ください。行事はすべて参加無料です。

文学講座

『伊勢物語』を読む ～むかし、男ありけり～

『伊勢物語』は王朝の美男「昔男」の人生を、和歌とともに語る傑作物語集です。心優しく情熱的な昔男と王朝の人間模様が、生き生きとつづられたこの作品——。磨き抜かれた『伊勢物語』の世界へ、さあご一緒に！

と き 10月24日(日)、31日(日)午後2時～4時(全2回)

と ころ 図書館2階会議室

講 師 河原徳子氏(日本文学研究家、朗読文学サークルパティオ主宰)
樋口一葉・夏目漱石・芥川龍之介などの近代文学を研究。
三重県を中心に古典文学から近代文学まで幅広く講座を開催。

対 象 中学生以上

定 員 20人(先着順)

申込み 図書館へ電話または直接 ※広報とよあけ9月1日号で申込みの案内をしています。

おもちゃの病院

家庭内の壊れたおもちゃを無償で修理します。

と き 11月7日(日)午前10時～午後3時 **と ころ** 図書館2階会議室

主 催 あいちおもちゃクリニック ※おもちゃは1人1点 ※ICゲーム機など修理できないものもあります。

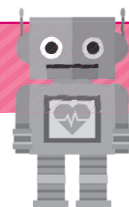

映画会

上映作品①「ピーターパン」

児童向け・アニメ 75分

と き 10月23日(土)午後2時～

と ころ 図書館2階視聴覚室

定 員 30人(当日先着順)

上映作品②「哀愁」

一般向け・字幕 128分

と き 11月27日(土)午後2時～

と ころ 図書館2階視聴覚室

定 員 30人(当日先着順)

監督：マーヴィン・ルロイ
出演：ヴィヴィアン・リー、
ロバート・テイラー ほか

音楽を楽しむ会

文学と音楽「小林秀雄」

モーツァルト：交響曲第40番 バルトーク：無伴奏ヴァイオリン・ソナタ
タルティーニ：「悪魔のトリル」 ブラームス：交響曲第1番 ほか

と き 11月13日(土)午前10時～正午 **と ころ** 図書館2階視聴覚室 **定 員** 30人(当日先着順)



新型コロナウイルス感染症の影響でイベントなどを中止、延期、または内容を変更させていただく場合があります。開催状況は、市ホームページなどでご確認ください。

豊明高等学校イラストレーション部 作品展示会&しおりづくり体験

豊明高等学校イラストレーション部の作品を展示します。また、しおりに色塗りをして、オリジナルしおりが作れます。

とき 10月16日(土)、17日(日)午前10時～午後4時30分 **ところ** 図書館2階会議室

対象 どなたでも ※入場制限させていただく場合があります。

豊明高等学校天文科学部 段ボールプラネタリウム

豊明高等学校天文科学部が段ボールで作成したプラネタリウムを会場で展示し、上映します(上映時間1回につき10分 6人まで)。

とき 11月13日(土)午後1時～4時30分、14日(日)午前10時～午後3時 **ところ** 図書館2階会議室

対象 どなたでも ※入場制限させていただく場合があります。

読み聞かせボランティア養成講座「拡大講座」

読み聞かせボランティア活動をしている人のために講座を開催します。

① 「うさぎのミトンを作きましょう」

とき 10月21日(木)午前10時～正午 **材料費** 1,000円

ところ 図書館2階会議室 **定員** 各回20人(先着順)

申込み 図書館へ電話または直接(広報とよあけ9月1日号で申込みの案内をしています)。

② 「声に出して学ぶ」

とき 11月18日(木)午前10時～正午

豊明市歴史民俗資料室企画展

<伊藤両村Part2 郷土に尽くした学者の庄屋さん>

市指定文化財「伊藤両村先生画像」のレプリカ、両村塾のジオラマ、年表や生い立ちなどをパネルで紹介します。伊藤両村：幕末に現在の豊明に生まれ、江戸昌平坂学問所に学び、帰郷後庄屋(現在の村長)を務めながら、両村塾で維新の先駆けとなる人々や郷土の礎を築いた人々を育てた人物

とき 11月4日(木)～28日(日) **ところ** 図書館1階展示室

図書館クイズラリー

図書館内に隠されたヒントを探し、クロスワードパズルを完成させよう！正解者にはおたのしみプレゼントを差し上げます(無くなり次第終了)。

とき 11月2日(火)～28日(日) **対象** どなたでも

参加方法 図書館本館で配布しているクロスワードパズルを完成させ受付へ

私のイチ押し本

みなさまからご応募いただいた「私のイチ押し本」を紹介します。今年は豊明高等学校のみなさんにもたくさんご応募いただきました。文字やイラストで表現された本の紹介をご覧ください、ぜひ新しい本に出会ってください。

とき 10月1日(金)～28日(木) **ところ** 図書館1階おすすめ本コーナー

読書手帳を作ってみましょう

楽しく読書習慣を身につけるきっかけづくりとして、読書手帳を配布しています。本のタイトルや感想を記録して、自分だけの読書手帳を作ってみませんか。10月～11月に読書手帳を完成させ、持参した人には、図書館オリジナル記念品とおたのしみプレゼントを差し上げます(無くなり次第終了)。

配布場所 図書館本館、南部公民館図書室 **対象** どなたでも



教えてマッタマン!

～第46回 10月は食品ロス削減月間です～
 問合せ 環境課ごみ減量推進係 ☎0562-92-1113

こんにちは。マッタマンです！みなさんは、「ごみの組成調査」という言葉を知っていますか？

ごみの組成調査とは

ごみの品目（組成）の重量比（%）を求めるものです。市では毎年、可燃ごみ・不燃ごみ・プラスチック製容器包装それぞれについて、対象地区のごみを無作為に回収し、品目（組成）を調査しています。

組成調査は、市の職員と清掃業者が行っています。調査で得た個人情報は適切に管理しており、また、個人を特定するようなことは一切行いません。

組成調査の結果を見ると、可燃ごみの中には資源が約19.9%混入しています。また、手をつけていない食品（食品ロス）も約2.3%となっており、資源の混入と食品ロスを削減することができれば、ごみ減量20%達成に近づけることができます。

10月は食品ロス削減月間です。食品ロスは買い物や料理をする時などに少し意識をするだけで減らすことができます。「ごみの減量ってなんだか大変そう」と感じた人は、まずは食品ロスを減らすことから始めてみませんか？

可燃ごみの組成調査結果(割合は過去5年間の平均)

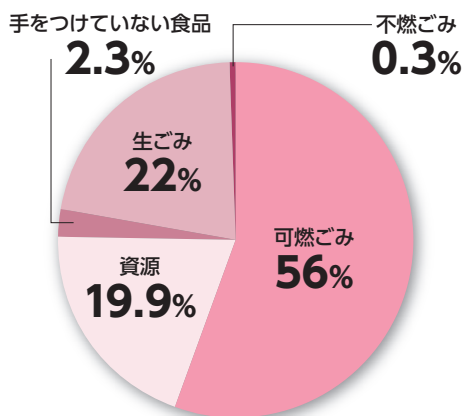

第3話 10月は食品ロス削減月間



絵：豊明高校イラストレーション部 大島優奈さん

豊明市リユースショップが増えました

Re☆ショップとよあけ by Play Work (栄町梶田61番地6 ☎070-8340-0841)
 詳細は市ホームページまたは、右記二次元コードからご確認ください。

豊明市
リユースショップ
一覧▶





新型コロナウイルス感染症の影響でイベントなどを中止、延期、または内容を変更させていただく場合があります。開催状況は、市ホームページなどご確認ください。

健康長寿のひけつ

問合せ
健康長寿課地域ケア推進係
☎0562-92-1261

簡単なお手伝いできる人大募集!!

～生活サポーター登録おたがいさま講座～

年を重ねるとごみ出しや高い場所の掃除ができないなど、困り事が増えます。

しかし、ちょっとしたお手伝いがあれば、住み慣れた家で生活を続けられます。

「生活サポーター」として今できる範囲のお手伝いをし、将来、自分が困ったときには手伝わってもらえる、そんな助け合いの仕組みが「ちゃっと」です。

＼30分250円でお手伝い/
＼ちょっとした
お手伝いをしてみませんか！



30分のお手伝いで250円分のチケットを利用者から受け取ります。チケットは換金または時間貯金（将来の自分のために貯める）ができる仕組みです。

これまでの**依頼内容TOP 3**の紹介

- トップTOP 1** **家の掃除** かんたんな家の中の掃除（簡単な大掃除は複数人で対応）
- トップTOP 2** **ゴミ出し** 家からごみ収集場所まで運搬（資源ごみの単発依頼もあり）
- トップTOP 3** **買い物** 買い物に行けない人の代わりに買い物し、ご自宅へお届け

定期的なご依頼や単発でのご依頼も多数あります。サポーターができる範囲の内容で大丈夫です。まずは、得意なことやお手伝いできそうなことから始めてみませんか。

おたがいさま講座（生活サポーター登録説明会）

どなたでも
参加可能

申込不要

| とき | ところ |
|-------------------|-------------|
| 10月 8日(金)午後2時～4時 | 市役所本館3階会議室2 |
| 11月 12日(金)午後2時～4時 | 市役所本館3階会議室2 |
| 12月 10日(金)午後2時～4時 | 市役所新館1階会議室6 |

おたがいさまセンターちゃっと ☎0562-51-0635

甲冑製作教室

問合せ 産業支援課地域振興係
☎0562-92-8332

ダンボールなどの身近な素材を利用して本格的な鎧兜を作ります。来年は市制50周年！オリジナルの甲冑を製作し、桶狭間古戦場まつりに参加しよう！

と き 11月14日・23日（火・祝）、12月12日・26日、令和4年1月9日・23日、2月6日・27日、3月6日・20日、4月10日 午後1時30分～3時30分（11月23日以外全日曜日、全11回）

と ころ 商工会館イベントホール

受講資格 市内または近隣市町在住で、令和4年6月5日開催予定の桶狭間古戦場まつり武者行列に参加できる人。

受講料 1領につき3,000円（市外の方は6,000円）。布・紐・刀代などが別途必要。

定 員 30人（応募者多数の場合は抽選）

申 込 み 10月22日（金）（必着）までに市観光協会ホームページまたは右記二次元コードより。往復はがきでも応募できます。

その他 新型コロナウイルス感染拡大防止のため、延期または中止となる場合があります。

【甲冑サイズの目安】

特大…大人（170cm～）※上級者（過去に甲冑を作ったことがある人）向け

大 …中学生～大人（～170cm程度） 中 …小学校高学年（～130cm程度）

小 …小学校低学年（～110cm程度）



あいち電子申請・届出システム

往復はがきの書き方

| 往信（表） | 返信（裏） | 返信（表） | 往信（裏） |
|---|---------------------------------|---|---|
| <p>63 470-1195 往信 豊明市役所 産業支援課内 豊明市観光協会事務局 行</p> | <p>※返信欄ですので 記入しないでください。</p> | <p>63 〇〇〇-〇〇〇〇 返信 申込者住所 申込者氏名 様</p> | <p>①郵便番号 ②申込者住所 ③申込者氏名 ④申込者電話番号 ⑤受講者氏名・年齢 ⑥製作する甲冑のサイズ</p> |



※桶狭間古戦場まつりは、新型コロナウイルス感染拡大防止のため、中止または開催内容が変更になる場合があります。

消費生活情報コーナー

アナログ回線に戻す契約のほすがサポート契約に

大手通信会社のサポートセンターを名乗る事業者から「電話を光回線からアナログ回線に戻さないか」と電話があった。

今は誰もインターネットを使っていないので、ちょうどいいと思い契約した。しかしその後、毎月サポート料金として約3千円引き落とされていることが分かり、確認すると1年縛りでサポート契約をしているとのことだった。解約を申し出ると、今解約するとキャンセル料が発生すると言われた。（70歳代女性）



ひとこと助言



- 大手通信会社の名前を出していても、実際は関係のない事業者が勧誘をしているケースがあります。勧誘を受けた事業者名をしっかりと確認しましょう。
- 知らないうちに、回線の切り替えには必要のないサービスの契約を結んでいるケースもあります。勧誘を受けた際は、費用やサービス内容、解約条件などをよく確認し、必要ないと思ったらきっぱり断りましょう。
- 光回線をアナログ回線に戻す場合には、現在の契約先や回線事業者にお問い合わせしましょう。
- 困ったときは、すぐにお住まいの自治体の消費生活センターなどにご相談ください（消費者ホットライン188）。

※消費生活相談についての詳細は、P31をご覧ください

本文イラスト：黒崎 玄

見守り新鮮情報 第398号（2021年7月20日）発行：独立行政法人国民生活センター

問合せ 市消費生活センター ☎0562-85-3712

新型コロナウイルス感染症の影響でイベントなどを中止、延期、または内容を変更させていただく場合があります。開催状況は、市ホームページなどでご確認ください。

市民による市民のための市民講座



とよあけ市民大学「ひまわり」からのお知らせ

とよあけ市民大学「ひまわり」…とは？

“市民による市民のための市民講座”です。今まで行政中心だった講座を市民と行政が協働して運営しています。市民の誰もが講師になって教え、生徒になって学ぶ、市民の楽しい交流の場が広がっています。

● 10月から後期講座が始まりました。

空きがあればお申し込みできますので、一度、事務局までお問い合わせください。

親子講座やねんね期、ハイハイ期のお子さん向け講座もあります。「子どもと気楽に参加できて嬉しい」とのママの声がありました。子育て期の情報交換の場にもなっているようです。

新型コロナウイルス感染状況に応じ、随時ホームページにて対応をお知らせいたします。引き続きマスク着用にてご参加ください。ご不明な点は事務局にお問い合わせください。



(ねんね期のベビーマッサージ)

● 避難訓練公演

11月13日(土) 文化会館大ホール
午後1時開場 午後1時30分開演
劇団「笑劇波」による防災笑劇と、地元豊明高等学校吹奏楽部の演奏とチアリーディングの演技をご覧ください。ご家族やお友達と一緒に避難訓練を体験しましょう。

【整理券配布】

- ・400枚限定
- ・10月7日(木)午後2時～3時 大ホールホワイエ入口
- ・10月8日(金)からは市民大学事務局、文化会館受付

【ぬりえ募集】

- ・当日、大ホールホワイエに展示します。
- ・ぬりえは整理券配布時にお渡しします。

避難訓練公演



● 講師登録募集

市民の生涯学習に講師として携わってみませんか。男性向け講座や多種多様な講座開催を待っています。詳細はいつでも事務局にご相談ください。

《パナー広告募集中》

PRと市民の生涯学習活動への社会貢献としてお力添えください

事務局

とよあけ市民大学「ひまわり」
(市役所併設中央公民館実習室隣)
☎0562-92-8817

午前10時～午後2時(土曜・日曜日、祝日休み)

とよあけ市民大学「ひまわり」 検索



とよあけヘルシーレシピ認定No.11

とよあけ健康21計画



ヘルシーレシピ

【専門家部門 考案：とにとクラブ/木戸松代さん】

かぼちゃのミルク煮



野菜1人125g

●材料(2人分)

- ・かぼちゃ.....250g(1/4個)
- ・牛乳.....100mlくらい
- ・砂糖.....大さじ2/3
- ・塩.....少々

●作り方

- ①かぼちゃは皮をとるところをむき、2cm角くらいの食べやすい大きさに切る。
- ②小鍋にかぼちゃと牛乳、砂糖・塩を入れ、中火～弱火でコトコト煮る。
- ③かぼちゃがやわらかくなったら出来上がり。

とよあけヘルシーレシピを募集しています。この他の認定レシピは、市ホームページに掲載しています。

とよあけヘルシーレシピ 検索

問合せ
保健センター
☎0562-93-1611

伝言板

市民のみなさまからの情報です。

伝言板の原稿を募集しています

掲載できない内容

- ・営利、宗教、政治、公序良俗に反するもの
- ・入場料、参加費、会費(月換算)が1,000円を超えるもの
- ・求人、求職に類するもの
- ・事業者、指導者などが生徒を募集するもの
- ・申し込みはメール、ファックスまたは直接。掲載の申込期限は広報に記載します。
- ・申込多数の場合は、市内の催し、団体を優先します。
- ・内容は調整する場合があります。

募集規定

掲載号 2021年12月1日号 締切日 10月14日休

申込み 秘書広報課秘書広報係 ☎0562-92-8360 FAX 0562-93-7736 Email koho@city.toyoake.lg.jp

豊明市勅使池自然観察会

と き 10月23日(土)
午前9時30分～正午
と ころ 勅使水辺公園駐車場
水上デッキ四阿
内 容 自然観察から自然保全と防災を考えます。
参加費 無料、申込不要
その他 マスク着用
問合せ 市民地震学会(梁井)
☎090-9192-0988
※平日は午後6時以降にお願いします。

歩こう! 豊明・歴史発見シリーズ 第3回 東海道-戦人塚

と き 11月21日(日)午前9時豊明駅北出入口外集合 ※小雨決行、悪天候の場合は12月5日(日)に順延
コ ー ス 豊明駅-琵琶ヶ池-阿野一里塚(東海道)-三田邸前-戦人塚-前後駅(午後0時30分ごろ解散)
対 象 5kmほど歩ける人
定 員 30人(先着順)
服 装 軽装(歩きやすい靴)
参加費 500円(保険料、資料代など)
申込み 10月1日(金)～11月5日(金)に電話またはファックスにて、氏名、性別、年齢、電話番号またはファックス番号をお知らせください。
問合せ 豊明市民交流センター
☎0562-95-2727 FAX 0562-95-2701
主 催 NPO法人創Seeds

「将来の相続対策」と「相続手続」の相談会

と き 10月17日(日)午後1時～5時
と ころ 文化会館第2会議室
内 容 相続に精通した専門家(司法書士・行政書士・税理士・FP)が勢揃いし、相続全般の相談会を開催します。
料 金 1,000円(1組ごと)
定 員 8人(先着順)
持 ち 物 筆記用具
申込み 電話で問合せへ
問合せ CFP(国際上級ファイナンシャルプランナー) 後藤
☎0562-44-9054

児童手当の支払い

子育て支援課児童係

☎0562・85・3950

10月は、児童手当の支払い月です。

振込日 10月8日(金)

※通帳記入で振り込みの確認をお願いします。

◎次に該当する場合は、必ず届けてください。

- ・受給者が公務員または公共企業の職員になった場合
- ・児童手当の支給額が増額、減額される場合（お子さんの出生、死亡など）
- ・受給者、お子さんの住所が変更になった場合

・児童手当の振込先が変更になった場合（受給者以外の人やお子さんの口座に変更することはできません）

児童発達支援センター説明会

子育て支援課子ども家庭相談係

☎0562・91・0008

令和4年4月に開設予定の豊明市児童発達支援センターの利用を考えているお子さんの保護者向け説明会を開催します。

とき ①10月28日(木)午後1

時30分～3時②29日(金)午前10時～11時30分

ところ 市役所本館3階会議室2

内容 センターの概要および利用の流れについての説明

対象 令和4年4月現在小学校未就学で、発達に遅れがあり、通所による発達支援の利用を検討する児童の保護者

定員 各回10人(要予約)

申込み 子育て支援課子ども家庭相談係へ電話にて

子育て支援の日(はぐみんデー)

子育て支援課児童係

☎0562・85・3950

毎月19日は、社会全体で子育てを応援する県民運動に取り組む日です。

子育て家庭で、職場で、地域で、みなさま一人ひとりが子育てを支えましょう。

毎月19日は、子育て応援の日

毎月19日は、子育て応援の日



児童館からのお知らせ 10月 児童館の行事案内

| 場所 | 行事名 | 期間 | 時間 | 対象 |
|------------------------------|----------------|---------------|----------|---------|
| ちゅうおう 中央 ☎0562-93-6601 | 絵本をみよう | 13日(水) | 午後4時～ | 小学生 |
| | わくわく教室 | 19日(火)～22日(金) | 午後3時30分～ | 小学生 |
| ふたむら 二村 ☎0562-92-3465 | チャレンジ工作 | 18日(月)～20日(水) | 午後3時30分～ | 小学生 |
| | ハロウィンお楽しみ会 | 30日(土) | 午後2時～ | どなたでも |
| なんぶ 南部 ☎0562-97-7575 | 手芸 | 30日(土) | 午後2時～ | 小学3年生以上 |
| ほくぶ 北部 ☎0562-92-3337 | ドッジボールであそぼう | 毎週土曜日(30日を除く) | 午後4時～ | 小中学生 |
| | ハロウィン製作 | 30日(土) | 午後2時～ | 小中学生 |
| せいぶ 西部 ☎0562-98-2200 | 卓球月間 | 10月中 | 午後3時30分～ | 小学生 |
| | 作ってみよう | 11日(月)・12日(火) | 午後3時30分～ | 小学生 |
| ひまわり ☎0562-97-4331 | 音楽を楽しもう(ハンドベル) | 4日(月)～9日(土) | 午後3時30分～ | 小学生 |
| | 手芸をしよう | 25日(月)～27日(水) | 午後3時30分～ | 小学生 |
| コスモス ☎0562-95-2529 | 縄跳びにチャレンジ | 4日(月)～15日(金) | 午後3時30分～ | 小学生 |
| | サイエンス実験 | 22日(金) | 午後3時30分～ | 小学生 |
| おおみや 大宮 ☎0562-93-8808 | ハロウィンで作ろう | 18日(月) | 午後3時20分～ | 小学生 |
| | ハロウィンで遊ぼう | 28日(木) | 午後3時20分～ | 小学生 |

※上記行事は、変更または中止となる可能性があります。開催の有無は、各児童館にご確認ください。

新型コロナウイルス感染症の影響でイベントなどを中止、延期、または内容を変更させていただく場合があります。開催状況は、市ホームページなどでご確認ください。

子育て情報アラカルト10月

問合せ・申込み

| | | | |
|--------------------------|---------------|-----------------------------|---------------|
| 子育て支援センターすまいる(内山保育園併設) | ☎0562-98-2552 | 子育て支援課おやか健やか係 | ☎0562-85-3950 |
| 子育て支援センターあおいとり(青い鳥保育園併設) | ☎0562-92-6664 | ファミリー・サポート・センター | ☎0562-92-5515 |
| どんぐり学園 | ☎0562-92-6218 | 桜花学園大学・名古屋短期大学チャイルドエデュケア研究所 | ☎0562-97-1306 |

あそび

★子育て支援センター(すまいる・あおいとり)

未就学児親子が自由に利用できます。ぜひ遊びにきてください!
開所時間 月曜～金曜日(祝日を除く)午前10時～午後3時

★子育て支援センターの主な行事

すまいる(内山保育園併設)

| 名称 | 期日 | 内容 |
|-------------------|--------------------------------|------------------------------------|
| ココロタイム | 毎週火曜・木曜日午後 | 5か月児以下のお子さんをもつ親子交流 |
| ハイハイタイム | 毎週水曜・金曜日午後 | 5か月児以上のお子さんをもつ親子交流 |
| 公園へ行こう! 三崎水辺公園 | 15日(金) 午前10時30分～ (30分程度) | 青空ひろば(自由参加) 現地集合・解散です。 ★雨天中止 |

あおいとり(青い鳥保育園併設)

| 名称 | 期日 | 内容 |
|--------|---------------------|----------------------|
| にこにこ広場 | 13日(木) 午前10時30分～ | 親子あそびと交流会 |
| びよびよ広場 | 27日(木) 午前10時30分～ | ふれあい遊びと 0歳児親子の交流会 |

★親子で遊びましょう(自由参加)

親子で触れ合い遊びなどをします。日程変更がある場合がありますので、各児童館へお問い合わせの上、お出かけください。

| 場所 | 期日 | 時間 |
|------|--------------|-----------|
| 全児童館 | 7日(木)・21日(木) | 午前10時30分～ |

★桜花学園大学・名古屋短期大学子育て支援室(さくらんぼ)

子育て交流会を本学7号館1階子育て支援室(プレイルーム)で行っています。詳しくはホームページ「チャイルドエデュケア研究所」にてご確認ください。
URL <http://www.ohkagakuen-u.ac.jp/koso/home.html>

まなび

★マタニティクラス「楽しくお風呂に入れてみよう編」(定員28人)

申込み 子育て支援課おやか健やか係

赤ちゃんのお風呂はスキンケアが楽しめる時間です。パパもママも一度体験してみませんか。

| 場所 | 期日 | 時間 | 対象 |
|--------|--------|--------------|----------|
| 保健センター | 20日(木) | 午前10時～11時10分 | 妊婦さんとご家族 |

※定員になり次第締め切り。

★プレママ交流会(定員10人)

申込み 子育て支援課おやか健やか係

妊婦さんにこれからの生活に役立つ市の子育て情報をお伝えします。前日までに子育て支援課おやか健やか係にお申し込みください。

| 場所 | 期日 | 時間 | 対象 |
|-----------------|--------|---------------|------|
| 子育て支援センター(すまいる) | 19日(木) | 午後1時30分～2時30分 | 妊婦さん |

そうだん

★育児相談

申込み 子育て支援課おやか健やか係

※当日午前9時30分までに事前予約必要

| 場所 | 期日 | 時間 | 定員 | 内容 |
|-----------------|-------------------------------------|--------------|-------|---|
| 保健センター | 6日(木) 13日(木) 20日(木) 27日(木) | 午前10時～11時 | 各回20人 | 身長・体重を測りながら相談をお受けします。母子健康手帳をお持ちください。 ※新型コロナウイルス感染拡大防止のため、定員制・時間予約制です。持ち物など、詳細は予約時にご確認ください。 |
| 子育て支援センター(すまいる) | 4日(月) | 午前10時15分～11時 | 12人 | |

★たのパク相談

| 場所 | 期日 | 時間 | 内容 |
|-----------------|--------|-----------------|---------------------|
| 子育て支援センター(すまいる) | 18日(月) | 午前10時10分～11時30分 | とにとクラブ栄養士会による栄養相談です |

★多胎児交流会(さくらんぼの会)

| 場所 | 期日 | 時間 |
|-----------------|-------|-----------|
| 子育て支援センター(すまいる) | 6日(木) | 午前10時30分～ |

★保育園<子育てルーム>(自由参加)

各保育園に直接お出かけください。

| 場所(保育園) | 期日・時間 |
|------------|------------------|
| 春掛・栄・南部・西部 | 5日(火) 午前10時～11時 |
| 二村台・館・中部 | 26日(火) 午前10時～11時 |
| むつみ | 今年度は実施しません |

★幼稚園で遊ぼう!(自由参加)

各幼稚園にお問い合わせまたは、ホームページにて確認の上、直接お出かけください。

| グループ | 期日 | 時間 |
|---------------------------|------------------|--|
| 暁幼稚園 ☎0562-97-1266 | 16日(出) | 午前10時～11時30分 |
| リジョイス幼稚園 ☎0562-92-1943 | 29日(金) | 午前9時45分～10時20分 よちよち広場(11ヶ月～1歳半) 午前10時50分～11時30分 とことこ広場(1歳半頃から入園前) |
| 豊明幼稚園 ☎0562-92-3121 | 13日(木) 20日(木) | 午前10時～11時30分 |
| 星の城幼稚園 ☎0562-92-3751 | 14日(木) 28日(木) | 午前10時～11時30分 わくわく運動会 午前10時～11時30分 ハロウィンパーティー |
| 名短付属幼稚園 ☎0562-97-1308 | 16日(出) | 午前10時～11時30分 |

★離乳食講習会(前期)(①②各回定員10組)

申込み 子育て支援課おやか健やか係

| 場所 | 期日 | 時間 | 対象 | 内容 |
|--------|--------|----------------------------------|------------------|-------------|
| 保健センター | 28日(木) | ①午後1時10分～1時50分 ②午後2時30分～3時10分 | 離乳食を開始するお子さんと保護者 | 管理栄養士の講話と試食 |

★幼児食セミナー(定員15組)

申込み 子育て支援課おやか健やか係

| 場所 | 期日 | 時間 | 対象 | 内容 |
|--------|--------|--------------|-----------------------|----------|
| 保健センター | 18日(月) | 午前10時15分～11時 | 離乳食が完了する1～2歳のお子さんと保護者 | 管理栄養士の講話 |

★ふあみさぼ依頼会員入会説明会

| 場所 | 日時 |
|-----------------|-----------------------------------|
| ファミリー・サポート・センター | 月曜～金曜日(祝日を除く) 午前8時30分～午後4時(随時) |
| 子育て支援センター(すまいる) | 5日(火)午前10時30分～11時30分 |

※説明には1時間程度かかります。

※子育て支援センター(すまいる)は、事前にお申し込みください。

★どんぐり相談室

| 場所 | 期日 | 時間 | 内容 |
|--------|--------|--------------------------------------|-----------------------------|
| どんぐり学園 | 11日(月) | ①午前 9時30分～10時20分 ②午前10時30分～11時20分 | お子さんの発達に気になる人は、お気軽にご相談ください。 |

★その他子育てに関する相談

| 場所 | 期日 | 時間 | 内容 |
|-----------------------|---------------|------------|--------------------------------|
| 子育て支援センター(すまいる・あおいとり) | 月曜～金曜日(祝日を除く) | 午前10時～午後3時 | 子育てに関することは、支援センターにお気軽にご相談ください。 |

各施設では、上記以外の行事や相談も行っていますので、お気軽にお問い合わせください。

◆令和3年度がん検診のご案内◆

- 保健センターで実施するがん検診で、定員に空きのある日程・検診項目（下表）のみ引き続き**先着順**にて受け付けています（定員になり次第、受付を終了します）。
- 市内実施医療機関で実施するがん検診は、12月末日まで実施しています。
※乳・子宮がん検診は、節目検診対象者に限り、令和4年2月末日まで実施。

受診すると
とよあけ健康
大金星マイレージ
5星（ポイント）
です

| 9月9日現在の 空き状況 | | | 検診項目および定員の空き状況（人） | | | | | | | | | | | | |
|---|--------|--------|--------------------------|-----|--------------------------|-------|--------------------------|--------------------------|--------------------------|---|---|---|---|---|--|
| | | | 胃 | 大腸 | 肺 | 乳 | 子宮 | 前立腺 | 骨 | | | | | | |
| 検診当日の受付時間 午前8時30分～10時30分 午後1時～2時50分 | | | 40歳以上の男女 (昭和56年以前生まれ) | | 40歳以上の女性 (昭和56年以前生まれ) | | 20歳以上の女性 (平成13年以前生まれ) | 50歳以上の男性 (昭和46年以前生まれ) | 20歳以上の男女 (平成13年以前生まれ) | | | | | | |
| 一部負担金（円） | | | 1,000 | 500 | 500※1 | 1,000 | 1,000 | 500 | 500 | | | | | | |
| 男 | 11月 | 26日(金) | × | × | × | / | / | △ | / | | | | | | |
| | 12月 | 16日(木) | × | × | × | | | × | | | | | | | |
| | | 21日(火) | / | / | / | | | ○ | | | | | | | |
| | 1月 | 18日(火) | × | × | × | | | × | | | △ | | | | |
| 女 | 11月 | 1日(月) | △ | △ | △ | × | × | / | / | | | | | | |
| | | 2日(火) | × | × | × | × | × | | | | × | | | | |
| | | 16日(火) | △ | ○ | ○ | × | △ | | | | / | | | | |
| | | 18日(木) | ○ | ○ | ○ | △ | △ | | | | | | | | |
| | | 19日(金) | / | ○ | ○ | × | × | | | | × | | | | |
| | | 19日(金) | / | ○ | ○ | △ | ○ | | | | △ | | | | |
| | 12月 | 25日(木) | ○ | ○ | ○ | ○ | ○ | | / | / | | | | | |
| | | 27日(土) | △ | ○ | ○ | × | × | | | | | × | | | |
| | | 14日(火) | 午前 | ○ | ○ | ○ | ○ | | | | | ○ | / | / | |
| | | | 午後 | / | ○ | ○ | ○ | | | | | ○ | | | |
| | | | 17日(金) | ○ | ○ | ○ | ○ | | | | | ○ | | | |
| | 21日(火) | 午前 | △ | △ | △ | × | × | | × | | | | | | |
| | | 20日(月) | ○ | ○ | ○ | ○ | ○ | | / | ○ | | | | | |
| | | 21日(火) | / | / | / | / | / | | / | ○ | | | | | |
| | | 21日(金) | ○ | ○ | ○ | ○ | ○ | | / | / | | | | | |
| | 1月 | 22日(土) | ○ | ○ | ○ | ○ | ○ | | ○ | | | | | | |
| 25日(火) | | ○ | ○ | ○ | ○ | ○ | ○ | ○ | | | | | | | |
| 25日(火) | | / | ○ | ○ | ○ | ○ | ○ | ○ | | | | | | | |

○：空きあり △：残りわずか ×：空きなし

※1 喀痰検査を受ける場合は別途500円必要となります（喀痰検査のみはできません）。

令和3年度無料対象者

- ①検診当日に70歳を過ぎている人
- ②節目検診対象の人（以下の生年月日の人）
 - ◆平成12年4月2日～平成13年4月1日 ◆平成2年4月2日～平成3年4月1日
 - ◆昭和55年4月2日～昭和56年4月1日 ◆昭和45年4月2日～昭和46年4月1日
 - ◆昭和35年4月2日～昭和36年4月1日
- ③障害者手帳を持っている人（身体障害者手帳1～3級/療育手帳A・B判定/精神障害者保健福祉手帳1・2級）
- ④生活保護法による被保護世帯の人（事前に保健センターまでお問い合わせください）
- ⑤市民税非課税世帯の人（検診受診日の10日前までに身分証明書を持参して保健センターへ申請してください。後日、書類を郵送します）

※上記①～③に該当する人は手続きの必要はありません。

※検診当日、各証明書をお持ちでない場合は一部負担金をいただきます。

詳しくは、保健センターにお問い合わせください。

問合せ 保健センター ☎0562-93-1611

特定健診はお済みですか？

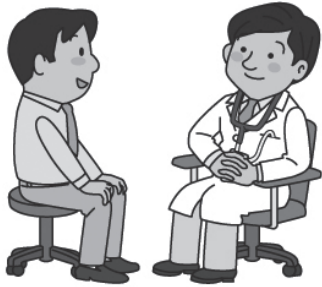

特定健診は40歳～74歳のすべての人が対象です

特定健診（特定健康診査）は、日本人の死因の上位を占める「生活習慣病」の前兆であるメタボリックシンドロームの早期発見を目的として実施しています。

生活習慣病とは

糖尿病、高血圧症、動脈硬化、脂質異常症など、通院と薬の服用が長く続く、治りにくい病気です。



また、生活習慣病は新型コロナウイルス感染症が重症化しやすいとされる要因と重なることが分かっています。生活習慣病から身を守ることが、新型コロナウイルス感染症に備えることにもつながります。

そんな生活習慣病の芽が小さなうちに見つけるため、1年のうちのたった1日、特定健診のために時間を割いてみませんか。

国民健康保険以外の医療保険に加入している40歳～74歳の方は、加入している医療保険者が特定健診を実施しますので、加入している医療保険者にご確認ください。

国民健康保険に加入している40歳～74歳の方で、今年度まだ特定健診を受診していない方に、特定健診のご案内を郵送しています。

市内の指定医療機関で受ける方法

| | |
|--------|---|
| 健診実施期間 | 12月末日まで（医療機関によって異なります） |
| 予約申込期間 | 12月17日（金）まで |
| 申込方法 | 受診を希望する市内実施医療機関へ直接お申し込みください。詳細は、案内をご確認ください。 |

◎保健センター会場でも、以下実施日に空きがあれば受診できます。保健センターへ電話にてご確認ください。

| | |
|------|---|
| 実施日 | 10月15日（金）、23日（土）、25日（月）、30日（土） 【女性のみ】26日（火） 【男性のみ】19日（火） |
| 受付時間 | 午前8時30分～10時 |

問合せ 保健センター ☎0562-93-1611

◆予防接種のお知らせ◆

問合せ 子育て支援課おやこ健やか係 ☎ 0562-85-3950

1. 麻しん・風しん (MR) 予防接種を受けましょう！

以下の人は、麻しん・風しん (MR) 予防接種の対象です。対象となる人は、なるべく早く受けましょう。

【麻しん・風しん (MR) 予防接種の対象となる人】

◆1期：1歳の誕生日～2歳の誕生日前日までの人

※1期の対象となる人は1歳になったらなるべく早く接種しましょう。

◆2期：平成27年4月2日～平成28年4月1日生まれの人

※2期の対象で、まだ予防接種をお済みでない人は、できるだけ早めに接種しましょう。

※2期の接種期限は、令和4年3月31日までです。

2. 日本脳炎予防接種について

日本脳炎ワクチンを製造している会社で製造上の問題が生じたため、製造が一時停止となりました。そのためワクチンの供給量が大幅に減少し、出荷量の調整が行われています。現時点の情報では、ワクチンの製造は再開しておりますが、令和3年度中はワクチンの不足が生じる見込みです。国の方針としては、供給が安定するまでの間、第1期(1回目・2回目)の接種を優先することとなっております。そのため、第1期対象者の3歳児と特例対象者(高校3年生相当の学年の人で未接種者)に限定してご案内しております。

ただし、定期接種で受けられる年齢をすぎないように接種を行うこととなっておりますので、母子健康手帳をご確認ください。

新たな情報が入り次第お知らせいたしますので、ご理解とご協力をお願いします。

※予防接種を受けた後、接種部位の異常な反応や、体調の変化があった場合は、速やかに接種した医療機関および子育て支援課にご相談ください。

◆乳幼児健診◆

問合せ 子育て支援課おやこ健やか係 ☎ 0562-85-3950

| 名称 | 受付時間 | 対象児 | 日程 | 場所 | 備考 |
|------------|----------|------------|-----------|--------|---|
| 3か月児健診 | 個別に案内します | 令和 3年 6月生 | 10月 6日(水) | 保健センター | ・対象児には健診日時と詳細を個人通知しています。内容を確認し、必要事項を記入の上、お持ちください。 |
| 1歳6か月児健診 | | 令和 3年 7月生 | 11月 1日(月) | | |
| | | 令和 2年 3月生 | 10月 7日(水) | | |
| 2歳3か月児歯科健診 | | 令和 2年 4月生 | 11月 4日(水) | | |
| | | 令和元年 6月生 | 10月 8日(金) | | |
| 3歳児健診 | | 令和元年 7月生 | 11月 5日(金) | | |
| | | 平成30年 9月生 | 10月12日(火) | | |
| | | | 10月13日(水) | | |
| | | 平成30年 10月生 | 11月 8日(月) | | |
| | | | 11月10日(水) | | |

★転入などの関係で、健診案内が送付できない場合があります。健診1週間前になっても案内が届かない場合は、子育て支援課までお問い合わせください。

子どもの予防接種

子どもの予防接種には、国が定めた定期予防接種(ロタウイルス、ヒブ、小児用肺炎球菌、B型肝炎、四種混合、BCG、MR、水痘、日本脳炎、二種混合、子宮頸がん)と、任意で受ける予防接種があります。母子健康手帳を確認して、ワクチンの種類ごとにそれぞれ接種に適した時期に予防接種をしましょう。

★妊娠中の講座も毎月開催！ 詳細は P25 「子育て情報アラカルト」 をご覧ください。

新型コロナウイルス感染症の影響でイベントなどを中止、延期、または内容を変更させていただく場合があります。開催状況は、市ホームページなどご確認ください。

歯にイー はなし



「豊明市歯と口腔の健康づくり推進条例」を制定し、歯と口腔の健康づくりに取り組んでいます。

マスク生活で、お口のトラブルが増えていませんか？

口の中の乾燥は、だ液が少なくなり細菌が増え、虫歯・歯周病・口内炎などのトラブルを引き起こしやすくなります。

乾燥の主な原因として、マスクをしていると①口の湯きに気づきにくい、②口呼吸になりやすいことがあげられます。



<お口の乾燥を防ぐポイント>

- マスクの下でも、鼻呼吸をすること（※鼻呼吸は、細菌やウイルスの侵入を防ぐ効果もあります）
- こまめに水分補給をすること

だ液には、口の中を清潔に保つ働きがあります。口の中を潤すことで、自分の口と体の健康を守りましょう！

問合せ 保健センター ☎0562-93-1611

とよあけ健康ウォーキング

毎回約80人が参加しています！

【とき】10月22日(金)

【受付】午前8時40分～8時55分

【集合・解散場所】勅使水辺公園（駐車場）

【コース】ショートコース 「若王子池コース」 約4.5km、約1時間30分

ロングコース 「若王子池1周コース」 約8km、約2時間30分

【持ち物】タオル、飲み物、マスク

【その他】・雨天中止。判断に迷う場合は、当日の午前8時30分以降に保健センターへお問い合わせください。

- ・申込不要。当日は、集合場所へ直接お越しください。
- ・集合場所には十分な駐車スペースがありません。公共交通機関の利用や乗り合わせにご協力ください。
- ・保険などへの加入はしていません。自己責任で事故やけがに注意してください。
- ・当日、自宅で体温を測り37.5度以上の場合は、参加をお控えください。体調の良い時にご参加ください。
- ・ウォーキング時はマスクを着用し、至近距離での会話はお控えください。

参加すると、とよあけ健康大金星マイレージ5星(ポイント)です。

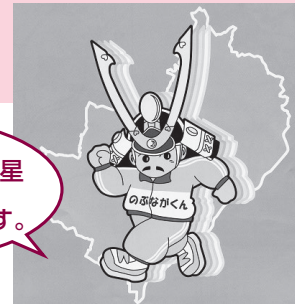

ウォーキング推進員がご案内します

★ウォーキング推進員大募集

問合せ 保健センター ☎0562-93-1611

休日診療所のお知らせ

▼豊明市休日診療所 (☎0562-93-1611)

場 所 西川町島原11番地14 (保健センター併設)

診療科 内科・小児科

開所日 日曜日、祝日、振替休日、

年末年始 (12月30日～翌年1月3日)

開所時間 午前9時～午後5時 (正午～午後1時は休診)

※受診する前に電話をお掛けください。

※午後開始時間は午前の診療時間により遅くなる場合があります。

※電話番号のお間違いがないようにお願いします。

▼診療時間外でお困りの時は

★救急医療情報センター (24時間対応)

☎0562-33-1133 にお問い合わせください。

★県小児救急電話相談

【相談日】毎日

【受付時間】午後7時～翌日の午前8時

☎#8000 (短縮電話番号)

または

☎052-962-9900

相談体制

専門の相談員(看護師)が電話で対応します。なお、看護師で対応が困難な事例は小児科医が対応します。

● 文化会館 行事案内 ● ☎0562-93-3310

催し物のご案内

自主事業
木嶋真優
ヴァイオリンリサイタル

期日 10月9日(土)

料金 【全席指定】一般4,000円、高校生以下3,000円

時間 午後2時(開場午後1時15分)

出演 木嶋真優(ヴァイオリン) 坂野伊都子(ピアノ)

場所 大ホール

第27回ふれあいの館 ～榊庵～
お楽しみ会
「秋の花の鉢植えを楽しもう！」

期日 10月13日(水)

料金 500円※別途材料費300円

時間 午前11時15分～正午(開場午前11時)

出演 植物すみれ会 場所 茶室～榊庵～

定員 20席※定員になり次第締切

自主事業
11月13日(土)避難訓練公演
入場整理券配布

期日 10月7日(木) 時間 午後2時～3時

枚数 1人4枚まで
※小学校3年生以下のお子さんは保護者同伴でご参加ください。

場所 文化会館大ホール入口
【10月8日(金)からの配布先】
◆とよあけ市民大学「ひまわり」事務局(平日午前10時～午後2時)
◆文化会館受付(午前9時～午後9時)
※休館日を除く

無料調停手続相談

期日 10月19日(火)

料金 無料

時間 午前10時～午後3時30分

場所 ギャラリー3-4

主催 日本調停協会連合会
名古屋民事調停協会
名古屋家事調停協会

※ご来場の際は、マスクの着用など、新型コロナウイルス感染防止対策にご協力ください。
※催し物の期日、時間などについては変更することがありますので、ご了承ください。

図書館 行事案内

☎0562-92-4946

おはなし会 午前11時～11時30分
※各会当日先着10組まで

毎月第1・第3火曜日
10月5日、19日 出演 おはなしぼん

毎月第1・第3日曜日
10月3日 出演 コロボックル
10月17日 出演 グループガブ

毎月第2・第4木曜日
10月14日、28日 出演 らぶつくす



音楽を楽しむ会 毎月第2土曜日 午前10時～正午
※当日先着30人まで

10月9日
楽器の世界⑫おもしろ楽器
リチャルト・シュトラウス アルプス交響曲
マーラー 交響曲第6番「悲劇的」
チャイコフスキー 大序曲「1812年」 ほか

展示

「水彩画展」 9月28日(火)～10月7日(木)
「～Enjoy Painting～」10月10日(日)～19日(火)
「平和・原爆と人間展」 10月22日(金)～31日(日)

映画会 毎月第2・第4土曜日 午後2時～
※当日先着30人まで

10月9日
「チップス先生さようなら」(一般向け・字幕128分)
出演: ロバート・ドーナット、グリア・ガーソン ほか

10月23日
「ピーターパン」(児童向け・アニメ75分)

●10月の休館日
…… 4日(月)・11日(月)・18日(月)・25日(月)・29日(金)

●11月の休館日
…… 1日(月)・8日(月)・15日(月)・22日(月)・29日(月)・30日(火)

新型コロナウイルス感染症の影響で相談業務を中止させていただく場合があります。
開催状況は、市ホームページなどでご確認ください。

相談はすべて無料。秘密は厳守します。お気軽にご相談ください。(市内在住・在勤の人)

| 相談名 | 日時 | 予約 | 内容または相談 | 会場 | 問合せ・申込み | |
|-----------|--------------------------------|--|--|--|---|---|
| 子育て・教育相談 | 児童 | 月曜～金曜日(祝日を除く) 午前9時～午後5時 | 子ども(高校生まで)の発達・障がい児福祉サービスの利用・しつけ・いじめ・不登校・非行など(電話相談可) | 市役所本館2階 子育て支援課 | 子育て支援課(相談室) ☎91-0008 | |
| | 育児 | 月曜～金曜日(祝日を除く) 午前10時～午後3時 | 育児相談全般(電話相談可) | 子育て支援センター | 子育て支援センター(相談専用) ☎98-2322 | |
| | 教育 | 月曜～金曜日(祝日を除く) 午前9時～午後4時30分 | 小中学生のいじめ・不登校など教育問題全般 | 電話相談 | 教育支援センター(相談専用) ☎92-1400 | |
| 悩み・困りごと相談 | 法律 | 10月5日(火)、19日(火) 11月2日(火)、16日(火) 午前10時～午後3時 (正午～午後1時除く) | 弁護士による法律相談。 相談日の前週の火曜日(閉庁日の場合はその翌日) 午前8時30分から電話にて予約受付。 | 市役所新館3階 IT研修室 | 秘書広報課 ☎92-8360 | |
| | 困りごと | | 日常の困りごと全般の相談 | | | |
| | 人権 | | 人権に関すること (いじめ、偏見や差別、虐待、ハラスメント、LGBTなど) | | | |
| | 行政 | 10月5日(火)、11月2日(火) 午前10時～午後3時(正午～午後1時除く) | | 国などの行政に関する苦情・要望など | | |
| | 多重債務相談 | 11月11日(木) 午後1時30分～4時50分 | ○ 9人 | 司法書士による債務整理の相談。 ※前月の11日(月)の午前8時30分から前週の金曜日 まで電話にて予約受付。 | 市役所本館3階 秘書広報課 | |
| | 一般市民相談 | 月曜～金曜日(祝日を除く) 午前9時～午後4時 | | 日常の暮らしの中で困った事。相談先がわからないとき。 | | |
| | 消費生活相談 | 毎週月曜・水曜・木曜日(祝日を除く) 午前10時～午後4時 (正午～午後1時除く) 毎週金曜日 午前10時～正午 (祝日を除く) | | 消費生活相談員による消費生活に関する相談(消費者と事業者間の商品やサービスの契約トラブル) 受付:午後3時まで(月曜・水曜・木曜日) 午前11時30分まで(金曜日) | 市役所本館2階 消費生活センター | 消費生活センター ☎85-3712 産業支援課 ☎92-8332 |
| 弁護士相談 | 10月12日(火)、11月9日(火) 午前10時～正午 | ○ 各日6人 | 弁護士による法律相談。相談日の前週の火曜日(閉館日の場合はその翌日)午前8時30分から電話にて予約受付。 | 総合福祉会館 | 社会福祉協議会 ☎93-5051 | |
| 福祉相談 | 介護(お年寄り) | 月曜～金曜日(祝日を除く) 午前9時～午後5時 | 介護の悩み、誰に相談したらよいか分からない時 | 地域包括支援センター | 北部☎85-6622 中部☎85-3133 南部☎96-0808 | |
| | 介護(認知症) | 月曜～金曜日(祝日を除く) 午前10時～午後4時 | 「認知症の人と家族の会(愛知県支部)」による、認知症の人の介護に関する相談 | 電話相談 | 愛知県認知症 電話相談 ☎31-1911 | |
| | 成年後見巡回相談 | 10月19日(火)、11月16日(火) 午後1時30分～3時30分 | ○ 各日3人 | 尾張東部権利擁護支援センターによる成年後見制度の相談 | 市役所本館1階 健康長寿課 | 尾張東部権利 擁護支援センター ☎0561-75-5008 |
| | 障がい者 | 月曜～金曜日(祝日を除く) 午前8時30分～午後5時 第1土曜日 午前9時～午後4時 | | 福祉サービス(障がい)の相談や、関係機関との連絡調整および情報提供など | 総合福祉会館 2階 | 豊明市障がい者基幹 相談支援センター ☎91-1760 |
| 健康相談 | 健康テレホン110番 | 月曜～金曜日(祝日を除く) 午前8時30分～午後5時 | 健康上の相談 | 電話相談 | 保健センター ☎93-1611 | |
| | 栄養・歯科相談 | 毎月第1水曜日(祝日を除く) 午前9時～11時 | ○ | 生活習慣病・食生活・歯に関する相談 | 瀬戸保健所 ☎0561-21-1699 | |
| | 精神保健福祉相談 | 月曜～金曜日(祝日を除く) 午前9時～午後4時30分 (正午～午後1時除く) | | 精神障がい者の医療・保健・福祉の相談 こころの悩みやうつ・ひきこもりの相談 | | |
| | HIV、B・C型肝炎検査 | 第2・4火曜日 午前9時～11時 | | 新型コロナウイルス感染症の影響により、検査を休止しています。 | | |
| 労働相談 | 労働 | 10月1日(金)、11月5日(金) 午後1時～4時 | ○ 各日3人 | 労働問題の相談(相談日前日の正午までに電話にて予約受付) 新型コロナウイルス対策により場所が変更になる場合があります | 産業支援課 ☎92-8332 | |
| | 若年者就職相談 | 10月13日(水)、11月10日(水) 午前11時～午後4時 ※上記以外の場合は「なごや若者サポートステーション」にて | 予約優先 | 資格所有相談員による就職支援や職業適性検査の実施。対象は15歳～49歳の未就労の人やその保護者。電話相談も可。 新型コロナウイルス対策により場所が変更になる場合があります | 商工会館2階 会議室2 産業支援課 ☎92-8332 なごや若者サポート ステーション ☎052-700-2396 | |
| | 職業紹介 | 月曜～金曜日(祝日を除く) 午前9時～午後4時 | | 求人、求職の無料紹介 | 商工会館 豊明市商工会 ☎93-6666 | |
| | ひとり親就業相談 | 毎週月曜～木曜日 (祝日を除く) 午前9時～午後3時 | ○ | 相談員による就職、職業能力の向上に関する相談。 電話相談も可。面談希望の場合は要予約。 | 市役所本館2階 子育て支援課 | 子育て支援課(相談室) ☎91-0008 |
| その他 | 建築 | 10月12日(火)、11月9日(火) 午前10時～午後3時 (正午～午後1時除く) | ○ | 建築、リフォーム、宅地造成、開発、設計、融資の手続きなど。10月12日(火)は9月28日(火)、11月9日(火)は10月26日(火)までに電話にて予約受付 | 市役所新館3階 IT研修室 | 都市計画課 ☎92-1114 |
| | 不動産 | 10月18日(月)、11月8日(月) 午後1時30分～4時30分 | | 不動産売買等の不動産取引に関すること | | |
| | 年金 | 10月20日(水)、11月17日(水) 午前10時～午後3時 (受付は午後2時まで) | 予約優先 | 国民年金、厚生年金の手続きなど 笠寺年金事務所にて予約受付 | IT研修室(10月20日) 会議室3A(11月17日) | 笠寺年金事務所 ☎052-822-2512 |

こちら豊明市歴史民俗資料室です

令和3年度豊明市歴史民俗資料室企画展

「伊藤両村 Part 2 郷土に尽くした学者の庄屋さん」

昨年度「伊藤両村」をテーマにした企画展を開催しましたが、コロナ禍のため規模を縮小したものになりました。今回「伊藤両村 Part2」として前回の展示を踏まえ、新たに資料を追加して開催します。

とき 11月4日(木)～28日(日) (市立図書館の開館に準ずる)
午前9時～午後5時

ところ 図書館1階展示室

その他 現在歴史民俗資料室は公開を休止しています。
令和4年度、豊明市共生交流プラザ オープンに合わせ再開予定です。

主催 市教育委員会・市歴史民俗資料調査研究会



歴史民俗資料室企画展
イメージキャラクター民の輔くん



二村山より勅使池を望む



両村塾の様子

問合せ 生涯学習課生涯学習・文化財係 ☎ 0562-92-8317



沓掛町

まつくら
松倉 みらちゃん
いつも笑顔癒されてるよ♡
これからも元気に育ってね♪



沓掛町

かとう あいな
加藤 愛菜ちゃん
愛菜の笑顔が大好き！
毎日幸せ♡ありがとう



栄町

すずき りょう
鈴木 涼ちゃん
コロナが収束したらいつ
ぱいお出かけしようね!

10月生まれ

HELLO! BABY!



お子さんの写真を
募集しています

市内在住で令和2年12月生まれのお子さんを募集。10月14日休までに、お子さんが写っている写真(L版プリント・裏面にお子さんの名前を記載)または画像データ(メール添付)と郵便番号・住所・保護者とお子さんの氏名(ふりがな)・生年月日・電話番号・20字前後のメッセージを記入の上、〒470-1195秘書広報課「ハローベビー」係へ郵送、メールまたは直接。

掲載号 2021年12月1日号

問合せ 秘書広報課

☎0562-92-8360 E-mail:koho@city.toyoake.lg.jp

※応募者多数の場合は抽選となります。



阿野町

たなか かいと
田中 快和ちゃん
1歳おめでとう☆元気
にすくすく育ってね!



沓掛町

ふじはら りこ
藤原 梨瑚ちゃん
1歳おめでとう♡笑顔
いっぱい度過ごそうね!!



新栄町

いずみ むぎ
泉 麦ちゃん
はじめてのお誕生日おめでとう!
元気いっぱい大きくなってね。



オキアガリネズ

〜はげ山時代の残党〜



直立型のオキアガリネズ



オキアガリネズの葉と実

写真は筆者撮影

豊明に自生する針葉樹のひとつにオキアガリネズがあります。愛知県の丘陵地に生育する本種は従来ネズとされてきましたが、現在では山地性の本来のネズと海岸性のハイネズの雑種とされ、オキアガリネズと呼ばれています。ネズの葉は長さ1〜2cmで先がとがり、さわると痛いことから、ネズミの出入り口に置くとネズミ除けになるとされ、ネズミサシの別名があります。

オキアガリネズの葉の形も同様です。樹形には写真のようにまっすぐ直立する株と斜めに伸びる株の二つのタイプがあります。

明るいやせ地を好み、かつて豊明の丘陵地がはげ山であった頃には多数生育していたと思われ、近年はヒサカキなどの常緑樹が雑木林を暗くしてしまい、オキアガリネズは大きな株が残るだけで幼木はほとんど見られません。

二村山では世代交代ができるよう常緑樹を間引いて林床を明るくし発芽を期待しましたが、マツは発芽してくるものの本種はなかなか出てきません。この様子から、オキアガリネズは老木が枯死していくと豊明から姿を消すことになるかもしれません。

豊明市史(自然) 執筆員

浅野 守彦

とよあけ花マルシェコラム

“とよあけ花マルシェ”とは、花の街として豊明市をPRするために花イベントや花関連商品などにより、花に親しむ暮らしをお届けするものです。毎月花情報を連載しますので、お楽しみください。

涼しさが増し、待ちに待った秋のガーデニングシーズンの到来です。夏に荒れ果ててしまったお庭の一角の草取り、寄せ植え用のポットに残った土等々、頑張ってお手入れしましょう。「この頃は室内園芸も盛んになってますよね？」そうですね。巣ごもり需要の影響が大きいようですね。室内園芸の主役は熱帯性で葉の美しい植物や多肉植物などの、いわゆる観葉植物です。「うん、僕はこれまで全く植物栽培に縁がなかったけど、コロナ禍になってから室内園芸始めました。」そうですね、ぜひこれを機にいろいろなものにチャレンジしてくださいね！

さて、観葉植物と呼んでいるものの多くは熱帯から亜熱帯産で、大部分は寒さに弱いですが、中には日本原産で寒さに強いものもあります。「へえ〜それは何ですか？」はい、その一つにミセバヤがあります。「ミセバヤって野菜じゃないの?」「何言ってるの! あなた三つ葉とか芹とかと勘違いしてるでしょ?」フッフ、普段あまり耳にしない名称なので、中にはこのような勘違いをされる方もおられることでしょう。

ところでこの「ミセバヤ」という名称については、柳原紀光の随筆集『閑窓自語』(寛政五〜九)上巻の「みせばやといふ草名語」の項に「故民部卿入道為村卿語られしハ、今世に見せはやと言え草を植へて弄ふこれハかの卿の父大納言為久卿の和歌の門弟に吉野山の法師にてあなるか奥山にて見待し草とて和歌を添へて贈りしその歌の句に君に見せはやとの詞あり、これによりて見せはやと名づけ置くよし為久卿の返事有りしをたしかに見られけるとなむ」とあるのがもとであると言われています。「ほう、弟子のお坊さんが、自分が見つけた変わった植物を、師匠に“お見せしたい”と手紙に書いたところから付いたんですね?」そのとおりです。「見せばや」=「お見せしたい」という意味なんですね。

ミセバヤはベンケイソウ科ムラサキベンケイソウ属に分類される多肉性の種で、小豆島と奈良県に自生地があります。原生が日本の山間部なので、当然日本の冬を越すことができ、夏の日差しの中でもすくすく育ってくれます。「これはとても育てやすそうですね?」そうですね。さらにこの時期には花も咲きます。初心者の方でも簡単に楽しめるので、よろしければお試しください。



岩の間で開花したミセバヤ (@&&@/PIXTA)

執筆 愛知豊明花き流通協同組合 理事長 永田 晶彦

健康マイレージ
スタート5周年!

とよあけ 健康

大金星マイレージ

健康づくり活動を行い、星(ポイント)を集めることで、県内の協力店でさまざまな特典(サービス)を受けることができます。この事業は県との協働事業です。



健康づくりに取り組み、マイレージシートで星(ポイント)を集め
「まいか」カードを手に入れよう!!



あいち健康
マイレージ事業
二次元コード

「まいか」カードとは?!

県内の協力店で様々なサービスが受けられるカードです。「まいか」カード提示で「代金割引や粗品プレゼント」などが受けられます。

とよあけ健康大金星マイレージの参加方法【対象】市内在住・在勤・在学で小学生以上の人

①マイレージシートを手に入れよう

市ホームページ(保健センター)からダウンロードすることもできます。

「マイレージシート」
配布場所

- ・保健センター
- ・保険医療課
- ・健康長寿課
- ・南部公民館
- ・福祉体育館
- ・文化会館



②自分にあつたチャレンジメニューを実行し、星50個を集めよう

健康づくりに挑戦する、地域のイベントなどに参加するなど、自分に合ったチャレンジメニューを決め、実行して星50個(50ポイント)を集めてマイレージシートに記入しよう。

③「まいか」カードと交換しよう

星50個(50ポイント)集まったら、マイレージシートを「まいか」カードと交換しよう。

「まいか」交換場所

- ・保健センター
- ・保険医療課
- ・健康長寿課
- ・南部公民館
- ・福祉体育館



④もらった『まいか』を使って県内協力店にてお得を手に入れよう

協力店については愛知県ホームページ協力店一覧をご確認ください(上記二次元コードで確認できます)。

～健康づくりを実践して健康とお得の両方を手に入れている人が増えています!～

問合せ 保健センター ☎0562-93-1611



今月の表紙

近年、インターネットやSNSの普及により、たくさんの情報を手軽に得られるようになりました。新型コロナワクチンについても、さまざまな情報が流れています。その中からどれが正しい情報が判断しなければなりません。今月号のP4.5に掲載している「新型コロナワクチン接種のおはなし」を参考に、家族や大切な人、何より自分自身を守るため、新型コロナワクチンについて正しく理解しましょう。

スマホ版広報とよあけ配信中!

入手方法 「マチイロ」で検索→ダウンロード
iphone App Store
アンドロイド Google Play

市の人口(9月1日現在) 計68,638人(-11) 男34,833人(-6) 女33,805人(-5) 世帯30,484(+12)

広報 とよあけ

企画・編集・発行 豊明市行政経営部秘書広報課
〒470-1195 愛知県豊明市新田町子持松1番地1
☎0562-92-1111(代表) / ☎0562-92-8360(直通)
FAX 0562-92-1141
URL <https://www.city.toyoake.lg.jp>

外国語版広報とよあけ

Publicity from Toyoake City
丰明广报
Thông tin thành phố Toyoake
BOLETIM INFORMATIVO DE TOYOAKE



※申し込みに使用した個人情報は、その申し込み以外の目的には使用しません。
※広報とよあけに掲載されている二次元コードなどの外部サイトについては、市は一切責任を負いかねますので、ご了承の上ご利用ください。

広報とよあけは、再生紙を使用しています。