

広
報

とよあけ

金星のまき
3
2024
No.928 March



第4回豊明市
桜 フォトコンテスト
受賞作品

金賞

tiancunjingzi30さん 沓掛城址公園



1月14日

体験から交通安全や防災への意識アップ

交通安全や防災への意識を高めもらうため、安全安心フェス2024が開催されました。

会場では、心臓マッサージの体験やはしご車や白バイに乗車して写真が撮れるブースのほか、自分で色塗りした車を運転して交通ルールを学んだり、大型トラックの死角を体験できるブースなどが用意され、会場はにぎわいをみせました。

1月19日



ペットボトルの「ボトルtoボトル」水平リサイクルに関する協定

「ボトルtoボトル」水平リサイクルとは、廃ペットボトルを100%新しいペットボトルとしてリサイクルさせることです。ペットボトルの回収・選別・圧縮を(株)中西、運搬・原料製造を豊田通商、リサイクルされたペットボトルの使用をサントリーにご協力いただきます。

この取り組みを通し、持続可能な循環型社会、脱炭素社会の実現を目指します。

2月7日



地域の人に愛される公園に

市内で環境保全、美化活動に功績のあった「椎池公園整備委員会 花ボランティアの会」に豊明市環境保全活動等に関する感謝状を贈呈しました。

坂部区内に所在する椎池公園周辺の散歩道の清掃、花壇の手入れや花の植樹、公園内のごみ拾いを平成12年から継続して行い、市内の環境美化にご尽力いただいています。

2月2日



鬼は逃げていきました

青い鳥保育園で豆まき会が行われました。園児たちは節分や豆まきについて先生から話を聞いたり、年長さんは大豆を煎るところから体験しました。この日の



ために作ったお面をつけた鬼役に「鬼は外」と元気な声で豆を投げて邪気を追い払い、立春を迎える準備をしました。





2月3日

自分のアイデアが仕事になったよ！

藤田医科大学による「こども起業家シミュレーションinカラット」が開催され、18人の小学生が会社のしくみを学びました。「カラットと豊明市をPRできるグッズを作ろう!!」をテーマに、会社を作り、カラットの困りごとや豊明市



の足りないことの市場調査、商品企画、融資相談、仕入れ、製造、宣伝、販売、売上計算といった経営の流れを実体験しました。子どもたちは積極的に発言し、“自分の会社”の仲間と協力しながら、真剣に会社経営に取り組んでいました。

12月14日
・2月4日



言葉の壁を越えて、よりよい窓口対応を

市役所における外国人市民との窓口対応をより分かりやすいものにするためのワークショップを開催しました。桜花学園大学でのワークショップで生まれた案内イラストなどのアイデアを日本語教室参加者に市民役で体



験してもらい、改善への意見を話し合いました。案内イラストなどは豊明高等学校イラストレーション部の協力を得て完成次第、窓口案内で活用します。

2月7日



みそをイチから手づくり

農村環境改善センターで毎年恒例の「手づくりみそ講座」が開催されました。

塩、こうじ、自宅で煮た大豆を混ぜ合わせミンチにします。

参加者は「この講座を毎年楽しみにしています。雑菌が入らないようにすること、丸めた大豆の空気をしっかり抜くのがポイントなんですよ」と話してくださいました。

リニューアルオープンした

南部(前後駅前)公民館図書室へ行こう!

1月19日(金)に南部(前後駅前)公民館図書室がリニューアルオープンしました。通勤・通学で名鉄前後駅を利用する人にも使いやすい場所にあります。この機会にお気に入りの1冊を見つけに行ってみてはいかがでしょうか。

子ども向けの本はこちら



学習スペースは受付制



通勤・通学向けの本はこちら

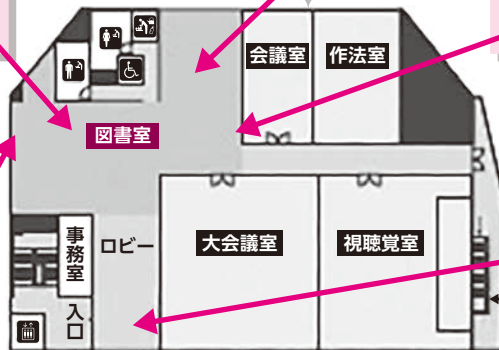

漫画本や文庫本はこちら



パルネス2号館4階

名鉄前後駅からご利用の場合は、パルネス2号館2階の入り口から4階へお上がりください。
車でお越しの場合は駐車サービス券の補助があります。詳細は、市ホームページをご確認ください。



★リニューアルポイント1

通勤、通学、親子向けの本が多数増えました。

★リニューアルポイント2

閲覧スペースや学習スペースが広くなりました。

図書館のトイレがきれいになりました。

図書館のトイレ改修工事も2月16日(金)に終了しました。みなさまのご来館をお待ちしています。

問合せ 図書室について 図書館 ☎0562-92-4946
学習スペースについて 南部(前後駅前)公民館 ☎0562-98-1207
(空き状況の確認など)

クラウドファンディング(ふるさと納税)にご協力ありがとうございました

①第2弾!南部(前後駅前)公民館図書室の本を充実させたい!

84件 1,263,000円(目標金額200万円)

②みんなの「いいな」をかなえる公園へ 集い・憩いの場の形成『三崎水辺公園』改修事業

18件 271,000円(目標金額100万円)

ふるさと納税に関する問合せ 産業支援課地域振興係 ☎0562-92-8332
事業内容に関する問合せ ①図書館 ☎0562-92-4946
②都市計画課都市施設係 ☎0562-92-1114

土曜臨時開庁日のご案内

毎年3月下旬～4月上旬は転入や転出などの手続きで窓口が大変混雑します。仕事などで平日に手続きができない人や窓口の混雑緩和のため、以下の日程で土曜日に臨時の窓口を開設します。

と き 3月30日(土)、4月6日(土)午前8時30分～正午

と ころ 市役所本館1階 ※正面玄関からのみ入ることができます

問合せ	手続き可能な業務
市民課 ☎0562-92-1112	○住民異動届の届け出 (豊明市への転入や市内転居、市外への転出、世帯変更など) ※他市町村へ確認が必要な異動は除きます。 ○印鑑登録の申請 ※本人が来庁した場合でも、顔写真付きの身分証がない場合は即日登録できません。 ○各種証明書(住民票・印鑑登録証明書・戸籍証明書)などの発行 ※広域交付の住民票・戸籍証明書は発行できません。 ※当日、証明発行窓口は開設していないため、税関係の証明は発行できません。
保険医療課 ☎0562-92-8366	住民異動届に伴う ○国民健康保険の資格取得、喪失、変更の手続き ○国民年金の異動の手続き ○後期高齢者医療保険の異動の手続き ○福祉医療の各種手続き ※上記の業務であっても他の機関に確認が必要となる場合は、取り扱いできない場合があります。

※その他の異動に伴う手続きは、平日にお越しいただく必要があります。

※戸籍に関する届け出は臨時窓口では取り扱いできません。開庁時(時間外)の受け付けと同様に職員通用口から入って本館1階宿直室へお越しください。

オンラインで転出届が提出できるようになりました **マイナポータルから**

転出にあたり豊明市への来庁が原則不要になるサービスです。

マイナポータルを通じて転出届の提出をした後は、転入先市区町村の窓口で転入届などの手続きが必要です。詳細はデジタル庁ホームページをご確認ください。



(デジタル庁ホームページ)

令和6年度 豊明市税等のこよみ

納付月	納期限	市県民税	固定資産税 都市計画税	軽自動車税 (種別割)	国民健康保険税	介護保険料	後期高齢者 医療保険料
4月	4月30日(火)		全期・1期				
5月	5月31日(金)			全期			
6月	7月1日(月)	全期・1期					
7月	7月31日(水)		2期		1期	1期	1期
8月	9月2日(月)	2期			2期	2期	2期
9月	9月30日(月)				3期	3期	3期
10月	10月31日(木)	3期			4期	4期	4期
11月	12月2日(月)				5期	5期	5期
12月	12月25日(水)		3期		6期	6期	6期
令和7年1月	1月31日(金)	4期			7期	7期	7期
2月	2月28日(金)		4期		8期	8期	8期

公的年金から特別徴収(年金からの天引き)される、市県民税、国民健康保険税、介護保険料、後期高齢者医療保険料は、このこよみ通りではありません。詳しくは、各担当課にお問い合わせください。

問合せ	市県民税	固定資産税 都市計画税	軽自動車税 (種別割)	国民健康保険税	介護保険料	後期高齢者医療保険料
課税内容について	税務課 (☎0562-92-1118)			保険医療課 (☎0562-92-8366)	長寿課 (☎0562-92-1261)	保険医療課 (☎0562-92-8366)
納付について	債権管理課 (☎0562-92-8373)					

市税等の
口座振替

市税等の口座振替をお申し込みいただくと、口座から引き落としにすることができます。

ご利用いただける金融機関は以下の通りです。お申し込み方法はお問い合わせください。

三菱UFJ銀行 名古屋銀行 愛知信用金庫 碧海信用金庫 あいち尾東農協 東海労働金庫
愛知銀行 中京銀行 岡崎信用金庫 西尾信用金庫 ゆうちょ銀行(各本支店)

子ども医療の通院に係る医療費を18歳到達年度末まで助成します

4月診療分から、通院に係る子ども医療費の助成対象年齢を18歳到達年度末まで拡大します。
 助成対象となる医療費は、保険診療の自己負担分(社会保険各法の規定により療養費などが支給された場合は、その額を控除した額)です。

	助成対象医療費(保険診療分)	
	出生～15歳到達年度末	15歳到達年度末～18歳到達年度末
3月診療分 まで	通院・入院医療費	【通院】助成なし 【入院】助成あり(受給者証なし・償還払い)
4月診療分 から	〔 受給者証提示により 原則窓口無料 〕	【通院・入院】助成あり (受給者証提示により原則窓口無料)

※平成18年4月2日生～平成20年4月1日生の人を対象に、令和5年12月に「受給者証の交付手続きに関する通知」をお送りしています。期限内に交付申請書を提出いただいた人には、3月中旬に受給者証を発送予定です。

※現在受給者証をお持ちの人は、受給者証の有効期間を18歳到達年度末までに延長した受給者証を3月中旬に発送予定です。

新しい受給者証がお手元に届きましたら、現在お使いの受給者証(有効期間が15歳到達年度末までのもの)は破棄いただくか、保険医療課まで返却してください。

問合せ 保険医療課医療年金係 ☎0562-92-8366



<SDGs説明>

“安全・安心な子どもの居場所づくり”

放課後子ども教室



問合せ 学校教育課学校教育係 ☎0562-92-8316

実施校	実施時間	実施日	対象者	費用
沓掛小学校放課後子ども教室 (沓掛小学校内)	下校後～ 午後5時15分	月曜～ 金曜日	実施校に 在籍している 小学1～6年生	無 料 ただし保険料として、 年間800円が必要です。 ※沓掛・栄・三崎・二 村台小学校の児童 クラブの入会者は 児童クラブの保険 が適用となります ので、不要です。
放課後栄子ども教室 (栄小学校内)	下校後～ 午後4時40分			
豊明小学校放課後子ども教室 (豊明小学校内)				
中央小学校放課後子ども教室 (中央小学校内)				
三崎小学校放課後子ども教室 (三崎小学校内)	下校後～ 午後4時45分			
大宮小学校放課後子ども教室 (大宮小学校北館)				
二村台小学校放課後子ども教室 (二村台小学校南館)				

■放課後子ども教室 合同説明会(予定)

新1年生を対象に合同説明会を実施します。

新2年生以上の児童も、初めて放課後子ども教室の参加を検討している人は、ぜひお越しください。

と き 4月6日(土)午前10時～(1時間程度)

と ころ 文化会館ギャラリー

内 容 放課後子ども教室の概要説明、質疑応答、申し込み受け付け

その他 事前申込不要

戸籍証明書等の広域交付が始まります

問合せ 市民課戸籍係 ☎0562-92-1112

3月1日(金)から、本籍地以外の市区町村窓口で、戸籍証明書等の請求ができるようになります。これにより、豊明市に本籍がない人でも、豊明市の証明窓口で戸籍証明書等を取得することができます。

1. 交付できる証明書の種類

- ・戸籍全部事項証明書(戸籍謄本)・・・1通 450円
 - ・除籍全部事項証明書(除籍謄本)・・・1通 750円
- ※コンピュータ化されていない戸籍(除籍)謄本は対象外です。
また、一部事項証明、個人事項証明(戸籍抄本)は請求できません。
※郵送や委任状による請求は広域交付の対象外です。

2. 請求できる人

- ・本人、配偶者、直系尊属(父母、祖父母など)、直系卑属(子、孫など)
- ※死亡した夫または妻の戸籍証明書等を請求する場合、婚姻後の戸籍のみ広域交付の対象となります。

3. 本人確認

- ・マイナンバーカードや運転免許証などの顔写真付き公的証明書の提示が必要です。

健康長寿のひけつ



<SDGs説明>

令和6年度上半期 長寿の学び場 参加者募集

健康に関する知識を学びませんか?藤田医科大学の専門職などから正しい知識を得て、健康寿命を延ばしましょう。

- とき** 毎月第3水曜日午後2時~3時
対象 市内在住でおおむね65歳以上の人 **参加費** 無料



とき	内容	ところ
4月17日(水)	フレイルとサルコペニア	市役所ホール (本館2階)
5月15日(水)★	自宅でできるリハビリ	
6月19日(水)	言語聴覚士からのアドバイス	
7月17日(水)★	エンド・オブ・ライフケアを一緒に考えよう	
9月18日(水)★	生きがいをもって生活するためにはどうすればいいのか	

※8月は休み。10月以降の詳細は広報とよあけ8月号に掲載予定。

「体力測定」しませんか?

要予約
定員10人
(先着順)

参加費
無料

奇数月の長寿の学び場(★印の日)開始前午後1時30分から体力測定を実施しています(長寿の学び場の会場にて)。5月・7月・9月のうち1人1回のみ予約できます。

- 体成分分析装置(インボディ)による体組成測定*1
- 握力測定
- タイムアップゴー(転倒リスク予測)
- 開眼片足(転倒リスク予測)
- 5m歩行(横断歩道が渡れるか)
- 測定結果カウンセリング

※1 測定中に微弱な電流が体内に流れるため、心臓ペースメーカーのような植え込み型医療機器を装着している人は測定できません。

- 申込み** 3月8日(金)午前9時から予約の受け付けを開始します。長寿課へ電話または直接お申し込みください(先着順)。

問合せ 長寿課地域ケア推進係 ☎0562-92-1261

税

原付バイクや軽自動車の
廃車・名義変更手続き

税務課市民税係

☎0562・92・1118

「軽自動車税(種別割)」「市
税」「自動車税(種別割)」「県
税」は毎年4月1日に軽自動
車などを所有している人に課
税されます。廃棄・譲渡・盗
難などですでに所有していな
い場合でも、手続きを行わな
いと、軽自動車税(種別割)、
自動車税(種別割)が課税さ
れます。

3月末は窓口が混雑します
ので、3月中旬までの手続き
をお願いします。

軽自動車について、1月よ
り自動車検査証の電子化が順
次始まっています。詳細は軽
自動車検査協会にお問い合わせ
してください。

税の問合せ

【軽自動車税(種別割)】

税務課市民税係

☎0562・92・1118

【自動車税(種別割)】

名古屋南部県税事務所

☎052・682・8924

手続きの問合せ

【原動機付自転車(125cc以
下のバイク)、小型特殊自動
車(トラクターなど)】

税務課市民税係

☎0562・92・1118

【軽三輪車、軽四輪車(660
cc以下)】

☎0562・92・1118

☎0562・92・1118

今月の川柳

おやこ川柳

優秀賞

子「母尊敬 誰でも助ける スーパーヒーロー」

母「やってみる! 君の将来 楽しみだ」

(豊明中2年(令和4年度) 貝吹 亜柚さん)

生涯学習課

軽自動車検査協会愛知主管事
務所

☎050・3816・1770

【軽二輪車(125cc超250

cc以下のバイク)、二輪の小

型自動車(250cc超のバイ

ク)、普通自動車】

中部運輸局愛知運輸支局

☎050・5540・2046

保険・年金

こんなときには届け出が
必要です

保険医療課医療年金係

☎0562・92・8366

国民年金は、日本に住む20
歳以上60歳未満のすべての人
が加入しなければなりません。
次のようなときに届け出をし
なかつた場合、年金額が少な
くなったり受け取れなくなつ
たりする場合がありますので、
必ず届け出をしましょう。

○退職したとき

厚生年金・共済年金などか
ら国民年金への切り替え手続
きが必要です(配偶者を扶養
していた場合は配偶者の年金
の切り替え手続きも同時に行
います)。退職した日が分か
る証明書または離職票と年金

豊明市長 令和場所

49番

「地域活動の担い手に感謝」

豊明市長 小浮 正典



豊明市内には27の区があ
り、同27区に計128の町
内会があります。各区や町
内会が町内会費に加え、市
が市民の皆様からいただいた
税金の一部を27区に配分
する「地域一括交付金」を中
心に運営されています。区
や町内の役員の皆様には市
長として感謝に堪えず、「市
長任期終了後は、できるこ
とは何でも引き受けます」
とお伝えしています。

今年度は一年通し、各区・
町内ともアフターコロナに
向けて、いかに地域活動を
取り戻していくかが問われ
ました。3年間のブランク
による情報不足の中、多く
の地域が夏の盆踊り、秋の
お神輿や餅投げ、防災訓練
や文化祭などを工夫しなが
ら取り組まれました。これ
らの地域行事の担い手は市
ではなく、区や町内です。打
ち合わせ会議や住民へのお
知らせ、前日の準備、当日の
進行や警備、翌日の片づけ
など相当な時間を要してい
ます。さらに、班長ら町内役

防犯情報コーナー

「フィッシングメール、そのURL押しちゃダメ！」

問合せ 愛知警察署生活安全課 ☎0561-39-0110

新生活に向けて、インターネットを使う機会も増えているのではないのでしょうか。インターネットは便利な反面、危険も多く伴います。

有名企業や金融機関などを装った電子メールやSMSを送り、氏名やカード番号を盗み取る手口を「フィッシング」といいます。

最近では、電子メールなどのリンクから偽サイトに誘導し、情報を入力させる手口が多くみられるので、注意してください！

■対策

- ・メール本文中にあるリンクはクリックせず、公式サイトなどからアクセスする。
- ・メールから開いたサイトにIDやパスワードなどを入力しない。
- ・金融機関やカード会社は、電子メールで個人情報の確認はしていないため、不審なメールを受信したら、差出人である金融機関やカード会社に問い合わせる。
- ・身に覚えのない利用代金の引き落としがあれば、カード会社に問い合わせるすぐ利用停止の手続きを取る。



募集

パートタイム会計年度任用職員

パートタイム会計年度任用職員任用登録が必要です。

〇配偶者の扶養から外れたとき（「例」パート収入が増え

て夫の扶養から外れたとき）

年金の切り替え手続きが必要

です。扶養から外れた日が

分かる証明書と年金手帳など

の基礎年金番号を明らかにす

ることが出来る書類をお持ち

の上、お近くの年金事務所、

または保険医療課までお越し

ください。

⑥こども保育課

申込み 写真1枚（縦4cm×横3cm）、各資格証のコピー

をお持ちの上、こども保育課

へ直接（申し込みの際は、事

前にお電話ください）。

その他 勤務時間や報酬など

の詳細は、お問い合わせくだ

さい。①②④⑥は平日のみの

勤務です。

問合せ こども保育課

☎0562・92・1120

募集職種 司書

勤務場所 図書館業務

勤務時間 午前8時45分～午

後7時15分の内、7時間30分

休館日以外の週4日程度。

申込み 3月10日(日)までに、

写真1枚（縦4cm×横3cm）

をお持ちの上、図書館へ直接

（申し込みの際は、事前にお

電話ください）。

その他 勤務時間や報酬など

の詳細は、お問い合わせくだ

さい。

問合せ 図書館

☎0562・92・4946

募集職種 子育て支援セン

ター支援員（保育士資格要）

勤務場所 子育て支援センター業務

勤務時間 午前9時～午後9時

開館時間 午前9時～午後9時

募集人数 1人

その他 勤務開始日や報酬な

どの詳細は、お問い合わせく

ださい。

催し・講座

公民館まつり

生涯学習課生涯学習係

☎0562・92・8317

俳句や光輝流ガラス絵、フ

ラワー作品を展示します。ま

た、3月9日(土)にはサークル

ごとに発表を行います。

とき 【展示】3月8日(金)～

10日(日)【発表】3月9日(土)豊

明ひまわりコーラス午前10時

15分～、豊明樹林気功太極拳

サークル午前11時～

ところ 南部（前後駅前）公

民館

開館時間 午前9時～午後9時

広告

片付けトントン



- ・不用品回収
- ・部屋の片付け

受付 8:00～20:00（年中無休）

リサイクルの
(株)中西

見積
無料

0120-947-479

豊明市栄町高根 103



お客様の
声

さわやかで感じがよかった。思い出の品に気を配りながらきれいにしてくれた。(60代ご夫婦・豊明・空き家の片付け)

お知らせ

税

保険・年金

福祉・健康

募集

催し・講座

その他

アルコール依存症家族教室

桶狭間病院藤田こころケアセンター医療福祉相談室

☎0562・97・1361

とき 3月9日(土)午後2時～4時※毎月1回第2土曜日

ところ 桶狭間病院藤田こころケアセンター5階講義室

対象 アルコール問題でお悩みのご家族

内容 医師、看護師、心理士、作業療法士、精神保健福祉士の専門職による講義とフリートーク

参加費 1人500円(資料代、お茶代)

申込み 開催1週間前までに電話にて。それ以降は要相談。※詳細は、同病院ホームページをご確認ください。

3月1DAYレッスン

福祉体育館

☎0562・93・5001

とき ①【ザ・サーキット】3月2日(土)午後1時～1時50分 ②【全身シェイプ】3月16日(土)午前10時～10時50分

ところ 福祉体育館会議室

対象 中学生以上※住所は問いません

定員 15人(先着順)

参加費 1回400円

持ち物 運動のできる服装、飲み物、室内用シューズ

申込み 当日福祉体育館会議室にて受け付け

かがくのおはなし会

図書館

☎0562・92・4946

「かがく」を身近に感じる楽しいおはなしがいっぱいです。

とき 3月23日(土)午前11時～11時30分

ところ 図書館2階視聴覚室

対象 幼児～小学生

出演 図書館おはなし隊

内容 絵本「ゴリラさんは」、紙芝居「おむすびころりん」、大型絵本「みんなうんち」など

申込み 不要

市民歩け歩け運動

生涯学習課文化・スポーツ係

☎0562・92・8317

とき 4月7日(日)午前8時～9時(雨天決行)

集合場所 二村山地蔵尊前

※保険などへの加入はしていません。自己責任で事故やけがに注意してください。

ません。自己責任で事故やけがに注意してください。

フラワーフェスタ in 三崎水辺公園

豊明墓地・都市公園パートナーズ

☎0562・57・0406

とき 4月6日(土)午前10時～午後3時

ところ 三崎水辺公園

内容 花苗販売、各種ゲーム(参加費各100円、景品あり)的当てクイズ・輪投げ

ゲーム・お引越しゲーム・宝釣りゲーム(景品が無くなり次第終了)、クイズラリー

「公園博士の挑戦状」(参加費無料、正解者にはお菓子配布します(数量限定))、

キッチンカーの出店(3月23日(土)～4月7日(日)午前10時～午後8時)

※園内一部ライトアップあり

その他 荒天などでの開催可否は、ホームページをご覧ください。電話にてお問い合わせください。



豊明墓地・都市公園パートナーズホームページ

第5回 豊明市

桜 フォトコンテスト開催!

市内の桜を撮影し、SNS (Instagram・X (旧Twitter)) に投稿しよう。

応募期間

3月18日(月)～4月12日(金)

STEP 1

豊明市観光協会公式SNSアカウントをフォロー
 welcome_toyoake
 @welcome_toyoake (のぶながくん・よしもとくん)

STEP 2

市内で桜の写真を撮影

STEP 3

専用ハッシュタグ「#豊明市桜フォトコンテスト2024」をつけて、撮影日、撮影場所を記載し、ご自身のSNS (Instagram・x (旧Twitter)) で投稿。



(Instagram)



(X (旧Twitter))



(市観光協会ホームページ)

【入賞特典】

- (1) 広報とよあけ、市公式SNSに掲載
- (2) 市観光協会ホームページ、SNSに掲載

※応募要項などの詳細は、市観光協会ホームページをご覧ください。

定期的に健康診断を受けましょう!

定期健康診断 人間ドック 歯科検診
 婦人科検診 生活習慣病予防健診
 健診バスによる巡回健康診断



男女別フロアでリラックスしてご受診いただけます。
 ※一部共用部分あり



医療法人 九慶会



中京サテライトクリニック

〒470-1101

豊明市沓掛町石畑 180 番地 1 TEL(0562)93-8222

広告内容に関するお問い合わせは直接広告主へ

No.928 2024年3月1日号

10

消費生活情報コーナー

健康食品で体調不良 医師などに相談しよう



©Kurosaki Gen

健康食品を購入し、数日食べたところ激しい**腹痛**と**下痢**を繰り返した。かかりつけ医に相談すると**健康食品**が**原因**ではないかと言われ、食べるのをやめると腹痛も下痢も治まった。販売店は「下痢を起こすような材料は入っていない。悪いものが体から出ただけ」と言う。(70歳代)

ひとこと助言



医師などに相談してね

見守るくん

- 健康の維持・増進の基本は、「栄養バランスのとれた食事、適度な運動、十分な休養」です。健康食品をとる選択をする前に、今の自分にとって本当に必要かをよく考えましょう。
- 健康食品を複数利用したり、医薬品的な効果を期待して利用したりしないようにしましょう。
- 自己判断での医薬品との併用は避け、不調を感じたら必ず医師や薬剤師などに相談しましょう。
- 一般的に「好転反応」と呼ばれるような、体調が良くなる過程で不調の症状が出たり、体調がより悪くなったりする現象は、科学的には存在しません。体調が悪くなるのはその健康食品が体にあっていない証拠です。体調に異変を感じたらすぐに使用を中止しましょう。

本文イラスト：黒崎 玄

見守り新鮮情報 第460号（2023年8月22日）発行：独立行政法人国民生活センター

消費生活センターの詳細は、P25の相談ページをご覧ください。 問合せ 市消費生活センター ☎0562-85-3712

外国人関係手続き無料相談会

市国際交流協会

☎0562・92・4649

とき 3月17日(日)午後1時～

4時

ところ 総合福祉会館1階相談室

対象 市内在住・在勤の人

※国籍は問いません

相談内容 ①外国人との結婚

や外国人の雇用・就職に必要な

日本のビザ②日本の永住ビザ

③帰化申請(日本国籍取得)

④国際結婚や国際養子縁組手

続きに関する行政書士への相談

申込み 市国際交流協会へ電話

にて(要予約) ※月曜・火

曜・木曜・金曜日(祝日を除く)

午前9時～午後3時30分

三崎水辺公園写生大会

(桜を描こう)

市文化協会事務局

☎0562・93・3310

とき 3月24日(日)午前10時～

午後3時

集合 二村台1丁目交差点側

公園入口付近

対象 小・中学生

定員 100人(先着順)

持ち物 鉛筆、クレヨン、絵の具、画板など(画用紙は主催者にて用意)

その他 申込不要、当日集合場所に直接お越しください。

問合せ 火曜・木曜・土曜日

午前10時～正午

第27回空家問題110番

県弁護士会業務・広報係

☎052・203・0730

空き家に関するお悩みに弁護士が電話で答えます。

とき 3月8日(金)午前10時～

午後4時

※相談無料、予約不要。

専用ダイヤル

☎052・223・2355

※相談日のみ利用可。通話料は相談者負担。

二村山の里山保全活動と自然観察会

二村山豊かな里山づくりの会(浅野)

☎090・9904・4924

○里山保全活動

とき 3月3日(日)・17日(日)午

前9時～正午

集合 県道沿い二村山駐車場

作業 常緑樹の間引き、草刈り、竹の除去など

り、竹の除去など

広告

就労継続支援 B型

じょぶびいす

JOB PEACE

体験・見学 お気軽に相談ください

株式会社びいす 豊明市新田町子持松11-9

お問い合わせは ☎0562-57-3113

株式会社 ナカノ金物

★合鍵専門店です★

ティンフルキー 140種類

家の鍵 800種類 在庫有

30分以内に作成します!

鍵は何でもお問合せ下さい

電話 93-1017 住所 三崎町三崎4-5

PayPay 使えます!

お知らせ

税

保険・年金

福祉・健康

募集

催し・講座

その他

持ち物 タオル、飲み物、あればのこぎり、鎌など※長袖着用

○自然観察会（月例）

とき 3月24日(日)午前8時～正午

集合 県道沿い二村山駐車場

内容 野鳥や植物の観察

持ち物 あれば双眼鏡、ルーペ（虫眼鏡）、図鑑など

○会員募集中

個人、団体どなたでも会員になれます。まずは行事にご参加ください。

仏花を販売します

豊明墓地・都市公園パートナーズ

☎0562・57・0406

春のお彼岸に合わせ、勅使墓園で仏花の販売を行います。とき 3月17日(日)～20日(水) 祝 午前8時～正午 ところ 勅使墓園駐車場

その他

令和5年度補正予算のあらまし

財政課財政係

☎0562・92・8314

1月緊急議会で一般会計(第11号)補正予算が議決さ

れました。詳細は、市ホームページをご確認ください。

愛知県競馬組合決算

財政課財政係

☎0562・92・8314

令和4年度、愛知県競馬組合の歳入歳出決算をお知らせします。

歳入科目	決算額(円)	歳出科目	決算額(円)
競馬事業収入	76,444,725,300	議会費	4,836,696
使用料及び手数料	124,030,023	競馬事業費	79,169,715,613
財産収入	8,910,221	公債費	0
繰入金	1,626,310,072	諸支出金	336,000,000
繰越金	0	予備費	0
諸収入	1,306,576,693	—	—
歳入合計	79,510,552,309	歳出合計	79,510,552,309

2024年度 藤田医科大学 入学記念演奏会・講演会

【とき】4月8日(月) ※入学式翌日
【ところ】フジタホール2000

第一部 演奏会
午後4時～4時45分

ヴァイオリン 石上 真由子 氏
ピアノ 北端祥人 氏

第二部 講演会
午後5時～5時45分

川崎重工業株式会社 代表取締役社長 執行役員最高経営責任者 橋本 康彦 氏

対象 市内在住・在勤・在学中第一部・第二部とも観覧聴講が可能な人 ※未就学児の入場はできません。※重複申込無効

定員 100人(抽選)

申込み 3月31日(日)正午までに応募フォームより申し込み
URL <https://forms.gle/EzzvR5emotBfFtQB7>
(1人につき2人まで申込可) (応募フォーム)
※4月3日(水)までに抽選結果をメールにてお送りします。
※gakujika@fujita-hu.ac.jpのメールアドレスを受信できるように設定をお願いします。

問合せ 藤田医科大学 事務局総務部学事課 ☎0562-93-9901

犬のしつけ方教室



毎日の生活の中でできる楽しいトレーニングと飼い主の基本的なマナーを学んで、愛犬との生活をより楽しいものにしましょう。

とき ①5月8日(水)午後1時30分～3時30分
②5月15日(水)午後1時30分～3時
(②雨天の場合予備日5月22日(水)午後1時30分～3時)

ところ ①市役所本館3階会議室1 ②山田グラウンド

対象 市内在住の犬の飼い主と登録済の2023年度または2024年度狂犬病予防注射接種済の犬、または市内在住でこれから犬を飼うことを検討している人

内容 ①屋内講義「犬と暮らすための基礎知識等」(飼い主のみ参加)
②屋外講義「愛犬とトレーニング」(飼い主のみの見学も可能)
※②屋外講義に参加できるのは、原則、①屋内講義を受けた人のみです。

定員 各20人※応募者多数の場合は抽選
※②屋外講義に愛犬と一緒に参加できるのは、先着15人まで。15人を超えた場合は、飼い主のみの参加となります。

※グループレッスンですので、飼い主と愛犬の安全のため、噛み癖がある犬や、ヒート(生理)中のメス犬など、犬の状態によって、飼い主のみの参加となる場合があります。

参加費 500円(屋内・屋外講義どちらか一方の参加でも500円)
講師 日進市・ペット共生文化を考える会 Green Wave 山辺明美氏
申込み 4月12日(金)(土曜・日曜日、祝日を除く)までに環境課へ電話または直接。

問合せ 環境課環境保全係 ☎0562-92-1113

お気軽にご相談ください!

- 相続
- 遺言書作成
- 贈与の登記
- 担保抹消
- 成年後見

吉川司法書士事務所
司法書士 吉川 豊
(愛知県司法書士会所属)
豊明市西川町島原 2-2-103
TEL 0562-91-4350



はこべる便利屋ハコビット

安心地元の便利屋さん
ちょっとしたお困りごとお電話ください。

豊明市在住、三崎小・豊明中・豊明高出身の梅本が対応致します。不用品の片付け、草刈り、ゴミ屋敷の片付けなど、何でもお任せください!

☎0120-553-928 (24時間受付)
豊明市西川町善波 10-1 (直通) 090-1297-9447

税

保険・年金

福祉・健康

募集

催し・講座

その他

低所得者支援給付金

問合せ 地域福祉課低所得者支援給付金担当 ☎0562-92-1119



●住民税均等割のみ課税世帯

対象 令和5年度における個人住民税均等割非課税世帯以外の世帯であって、個人住民税所得割が課せられていない者のみで構成されている世帯
支給額 1世帯当たり10万円

●子ども加算

対象 令和5年度における住民税非課税世帯および均等割のみ課税世帯への給付に加算として、当該世帯において18歳以下の児童(平成17年4月2日生まれ以降)を扶養している場合
支給額 1人当たり5万円

市ホームページ▶

申込み 3月中に対象世帯へ書類を送付しますので、必要事項を記入の上、郵送してください。

受付期限 5月31日(金)(当日消印有効) 詳細は、市ホームページをご確認いただくか地域福祉課へお問い合わせください。

コミュニティ助成事業

問合せ 共生社会課協働推進係 ☎0562-92-8306

一般財団法人自治総合センターから宝くじ助成を受けて、備品などが整備されました。



前後区

(助成金額250万円)

- ・空調機1台
- ・印刷機1台
- ・カーテン16枚など



大久伝区

(助成金額250万円)

- ・印刷機1台
- ・複合機1台
- ・テント2張りなど



百花百色つばきまつり

～愛知豊明花の文化園 とびだす植物園～

愛知豊明花き地方卸売市場で保存育種されている約50鉢の椿をお披露目します。普段あまり見られない品種もありますので、この機会にぜひご覧ください(無料)。

- とき** 3月9日(土)午前10時～午後1時
ところ 名鉄前後駅前広場(改札出て正面)
内容 ・椿花つづみミニ弁当(700円)の販売※限定50個
・お花のスイーツの販売
・椿などの苗の販売やミニ寄せ植え体験

※椿は3月9日(土)～12日(火)まで展示しています。

- 主催** とよあけ花マルシェプロジェクト
協力 愛知豊明花き地方卸売市場

問合せ

とよあけ花マルシェプロジェクト事務局(産業支援課内)
☎0562-92-8332



令和6年度 愛知県陶磁美術館・豊明市生涯学習課

出張!陶芸館 inとよあけ

～あなたのまちに、陶芸館がおじゃまします～

4月「お皿やカップをつくらう!!」

- とき** 4月21日(日)午後1時30分～4時
ところ 陶芸の館(大蔵池公園内)
対象 どなたでも
定員 20人※応募者多数の場合は抽選
参加費 1,500円
応募方法 県陶磁美術館ホームページ



(URL <https://www.pref.aichi.jp/touji/event/>)より、あいち豊明市電子申請システムにて、3月25日(月)から受付を開始します。

※抽選結果を必ずご確認ください。申込締切は4月14日(日)です(抽選結果は4月16日(火)ごろお知らせします)。

- 主催** 県陶磁美術館、豊明市生涯学習課
その他 令和6年度は、8月まで毎月第3日曜日に「出張!陶芸館」inとよあけを開催する予定です。詳しい内容は、随時県陶磁美術館ホームページをご覧ください。



(県陶磁美術館ホームページ)

- 問合せ** 県陶磁美術館陶芸館 ☎0561-84-7474
生涯学習課生涯学習係 ☎0562-92-8317

歴史民俗資料室からのお知らせ

開室日 毎週金曜・土曜日 午前10時～午後4時

3月末まで雛人形を展示しています。

●ミニ講座「豊明の街道」

- とき** 3月9日(土)午前10時30分～
ところ 共生交流プラザ「カラット」
北館3階活動室1

講師 山田浩太郎氏(歴史研究会会員)

定員 20人(先着順)

問合せ 生涯学習課文化・スポーツ係 ☎0562-92-8317



(展示中の御殿飾り)

防災 防犯は

安全・安心

123チャンネル

東名局 ☎0120-441061

CCNet 株式会社

名古屋の緑区元徳二丁目103番地

広告内容に関するお問い合わせは直接広告主へ



<SDGs説明>

教えてマッタマン!

～第75回 防ごう火災!危険物は分別して
適正に廃棄しましょう!～

問合せ 環境課ごみ減量推進係 ☎0562-92-1113

こんにちは。マッタマンです!

令和5年12月27日(水)に東部知多グリーンセンターで火災が発生しました。
火災を引き起こす可能性のあるものは、適正に廃棄してください。



令和5年12月27日(水)の東部知多グリーンセンターの火災は、搬入された不燃ごみから発火したことによる施設内での火災でした。幸い、その後のごみの受け入れは平常通り行われましたが、施設内で火災が起ると火災の程度によってはその後のごみの受け入れができなくなるなど、**市民生活に支障をきたす恐れがあります。**

市内でも以前、ごみ収集車の火災がありました。

リチウムイオン電池内蔵製品、モバイルバッテリー、ライターなど、ごみに混入して捨てることのできないものは、以下の市内3か所へ持ち込んでいただきますようよろしくお願いいたします。



● 市内3か所の持ち込み場所 ●

●市清掃事務所

(沓掛町勅使1番地13)
☎ 0562-92-7056
月曜～金曜日
午前9時～午後4時
※祝日などの市役所
閉庁日は除く

●株式会社中西

(栄町高根103番地)
☎ 0562-97-6925
月曜～金曜日、
第1・3土曜日
午前8時30分～
午後4時

●市役所 資源回収

正面駐車場(ATM付近)
毎月第2・4日曜日
午前9時～午後2時

豊明市のごみ収集車火災の原因となったもの



2011年8月 ライター



2013年2月 スプレー缶

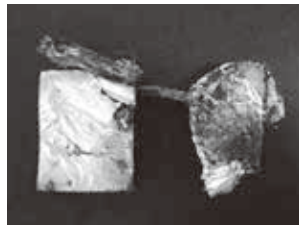

2020年12月 リチウムイオン電池



2021年5月 モバイルバッテリー

第32話 不用品登録制度を活用しよう!



絵：豊明高等学校イラストレーション部 川村ななみさん

令和6年度

前期スポーツ教室・第1期ヨガ教室・ 第1期テニス教室を開催します

- 開催期間** 4～8月
- 対象** 開催一覧参照（一般は18歳以上で学生を除く。住所は問いません）
- 申込み** 3月1日（金）～10日（日）（必着）に、往復はがきに必要事項を記入の上、郵送（1教室1人1枚。複数の教室を受講可）、または福祉体育館ホームページ（URL: <https://toyoake-fukushi-taiiku.com>）にて。
- 受講の決定**
- ・応募者多数の場合は抽選。
 - ・結果は、3月15日（金）以降に返信はがき、またはメールにてお知らせします。
- 受講料支払日** 3月15日（金）～26日（火）※月曜休館
- 受講決定者は、決定通知と受講料を持って福祉体育館にて受講料をお支払いください。支払期間中に手続きのない場合は当選無効となります。
- 追加募集**
- 3月29日（金）午前9時受付開始（先着順）
- 定員に満たない教室は追加募集をします。
- 空き状況は3月28日（休）に公開します。
- ※福祉体育館の開館時間は午前8時30分です。
- 注意事項**
- ・小学生の教室への参加は、保護者の送迎があることを応募の条件とします。
 - ・受講中のけがに関して、指定管理者の保険が適用されます。
 - ・対象が一般の場合子ども連れでの受講はできません。
 - ・一度納められた受講料は返還できません。ご了承ください。
 - ・定員の半分に満たない教室は中止します。

往復はがきの書き方

往信(表) 返信(裏)

63 往信	470-1123 豊明市福祉体育館内 令和6年度〇〇教室 係行	西川町笹原26番地1 豊明市福祉体育館内	※返信欄ですの で記入しないで ください。
----------	--	-------------------------	-----------------------------

返信(表) 往信(裏)

63 返信	〇〇〇-〇〇〇〇 申込者氏名様	申込者住所 (建物名・号室まで)	番号・教室名 郵便番号・住所 氏名・ふりがな 年齢(学年※1) 電話番号 保護者氏名※1 テニス経験(有/無)※2 ※1 小・中学生は ご記入ください ※2 テニス教室希望者 はご記入ください
----------	--------------------	---------------------	--

令和6年度 第1期テニス教室 開催一覧

番号	教室名	ところ	対象	曜日	時間	回数	定員	受講料(円)	講座開始日
1	モーニングテニス教室	勅使 テニスコート	一般	月	午前9時30分～10時50分	8	10 人程度	9,600	4月1日
2	モーニングテニス教室		一般	金	午前9時30分～10時50分				4月5日
3	ビギナーテニス教室		一般	月	午前11時10分～午後0時30分				4月1日
4	ステップアップテニス教室		一般	金	午前11時10分～午後0時30分				4月5日
5	経験者テニス教室		一般	月	午後1時30分～2時50分				4月1日
6	経験者テニス教室		一般	金	午後1時30分～2時50分				4月5日
7	ジュニアテニス教室①		小学生	月	午後3時30分～4時50分				4月1日
8	ジュニアテニス教室①		小学生	金	午後3時30分～4時50分				4月5日
9	ジュニアテニス教室②		小学生	月	午後5時～6時20分				4月1日
10	ジュニアテニス教室②		小学生	金	午後5時～6時20分				4月5日
11	ナイターテニス教室		一般	月	午後7時～8時20分				4月1日
12	ナイターテニス教室		一般	金	午後7時～8時20分				4月5日

令和6年度 第1期ヨガ教室 開催一覧

番号	教室名	ところ	対象	曜日	時間	回数	定員	受講料(円)	講座開始日
1	巡りヨガ(初級)	福祉体育館会議室	一般	火	午前9時40分～10時40分	12	15	6,000	4月9日
2	巡りヨガ(中級)	福祉体育館会議室	一般	火	午前11時～正午	12	15	6,000	4月9日
3	ヨガ	福祉体育館柔道場	一般	水	午後1時～2時	14	25	7,000	4月10日
4	50歳からのヨガ	福祉体育館柔道場	一般	水	午後2時15分～3時15分	14	25	7,000	4月10日
5	ナイトヨガ水曜①	福祉体育館会議室	一般	水	午後6時30分～7時30分	12	15	6,000	4月10日
6	ナイトヨガ水曜②	福祉体育館会議室	一般	水	午後7時45分～8時45分	12	15	6,000	4月10日
7	ナイトヨガ木曜	福祉体育館会議室	一般	木	午後7時～8時	12	15	6,000	4月11日

令和6年度 前期スポーツ教室 開催一覧

番号	教室名	ところ	対象	曜日	時間	回数	定員	受講料(円)	講座開始日
1	卓球	福祉体育館アリーナ	一般	火	午後6時45分～8時45分	12	30	6,000	4月9日
2	ラージボール卓球	福祉体育館アリーナ	一般	木	午後2時30分～4時30分	12	25	6,000	4月4日
3	バドミントン	福祉体育館アリーナ	一般	金	午後6時45分～8時45分	12	30	6,000	4月12日
4	太極拳	福祉体育館剣道場	一般	火	午後1時30分～3時30分	12	25	6,000	4月9日
5	柔道①	福祉体育館柔道場	小・中学生	火・金	午後6時～8時	24	10	7,200	4月9日
5	柔道②	福祉体育館柔道場	小・中学生	火・金	午後6時45分～8時45分	24	10	7,200	4月9日
6	剣道	福祉体育館剣道場	小・中学生	水・金	午後6時45分～8時45分	24	20	7,200	4月10日
7	弓道	勅使弓道場	中学生以上	土	午後1時～3時	12	10	6,000	4月20日
8	脂肪燃焼エクササイズ	福祉体育館剣道場	一般	土	午前11時～11時50分	10	20	5,000	4月20日

※「時間」には準備や片付けの時間も含まれます

問合せ 福祉体育館 ☎ 0562-93-5001

カラットファン

*タイトルには、記事を読んで”カラット通”になって欲しいとの願いが込められています。

No.9 ボランティア募集

特技や興味で地域を盛り上げる

カラットのボランティア大募集

『できる時に、できることを、できる範囲で』

カラットや地域を盛り上げるために、お手伝いいただくボランティア(通称:カラサポ)を募集します。

【活動事例】



【活動概要一例】

- ① イベントサポーター : 当館で開催する各種イベントの事前準備や当日の会場運営補助、来場者のおもてなし、駐車場整備など
- ② 音楽サポーター : 楽器演奏やアカペラなどを通じた恒常的なにぎわいの創出
- ③ 読み聞かせサポーター : 来館されたお子さんに向けた本の読み聞かせ
- ④ デザインサポーター : 当館開催イベントの広告などを制作

まずは気軽に総合受付へ

※複数のサポーター登録も歓迎です

2023年のイベントを振り返る



カラットではイベントや講座など、趣味を含めたさまざまな活動が行われています。ぜひご来館ください。



問合せ

共生交流プラザ「カラット」 ☎0562-57-1191

共生社会課協働推進係 ☎0562-92-8306



〈カラットホームページ〉 〈カラットInstagram〉

市民活動および地域活動への助成金 (令和6年度市民提案型まちづくり事業交付金)

問合せ 共生社会課協働推進係 ☎ 0562-92-8306

「地域をより良いものにしていこう」というみなさまの活動を助成金により応援します。みなさまのご応募をお待ちしています。

募集概要

	一般コース	ビギナーコース
対象団体	地域社会活動団体	地域社会活動団体で結成3年以内の団体
限度額	15万円	5万円
募集対象事業	①地域社会活動団体が自主的および主体的に企画し、市民の福祉向上または地域のまちづくりに貢献する事業など。 ②令和6年度内に完了する新規の事業。ただし、既存事業であっても事業内容がモデル的な事業、または新たな展開を図ると認められる事業など。 ※ビギナーコースに限り、同一内容の事業であっても3か年まで応募可能です。	
対象期間	4月1日(月)～令和7年3月31日(月) ※期間内に事業が完了すること	
申込み	3月1日(金)～9月30日(月)に、申込用紙(共生社会課で配布、または市ホームページからダウンロード可)に必要事項を記入の上、共生社会課へ直接ご提出ください。審査を行いますので助成金交付決定まで2か月程度要する場合があります。あらかじめご了承ください。	

※この令和6年度市民提案型まちづくり事業交付金は、エナジーKの「太陽光発電屋根貸し事業における地域貢献事業」を財源としています。

地域社会活動団体とは

地域社会活動とは、地域課題を解決することを目的とし、営利を目的としない公益的な活動を行うことを言います。また、そのような活動を行っている地域組織*1、市民活動団体*2などを総称して地域社会活動団体と呼びます。

※1市内の区・町内会など ※2市内で活動するNPO・ボランティア団体など

Q&A

市内の特定地域を対象に活動しています。応募できますか。

→**応募可能です。地域の課題を解決する取り組みを支援します。**

市民活動団体を作ったばかりです。事業に必要な道具をそろえる費用に充てるために応募してもいいですか。→**応募可能です。そろえた道具で活動をスタートしてください。**

※本事業は、令和6年度の予算成立が前提であり、今後内容などが変更になる場合があります。

内容の詳細は、共生社会課へお問い合わせいただくか、市ホームページをご覧ください。相談は随時受け付けています。お気軽にお問い合わせください。



(市ホームページ)

市民意見提出制度 パブリックコメント

市では、次の計画案についてみなさまからのご意見を募集します。

案件名	募集期限	担当課(問合せ)
豊明市国民健康保険第3期データヘルス計画および第4期特定健康診査・特定保健指導実施計画	3月19日(火)まで	保険医療課国保係 ☎0562-92-8366

〈公表方法〉・保険医療課での閲覧(土曜・日曜日、祝日を除く午前8時30分～午後5時15分)
・市ホームページへの掲載(URL: <https://www.city.toyoake.lg.jp/2847.htm>)

〈意見を提出できる人〉(1)市内在住・在勤・在学の人
(2)市内に事務所などを有する個人および法人、その他の団体
(3)その他利害関係を有する人

〈意見提出方法〉・保険医療課へ直接 ・保険医療課へ郵送(〒470-1195住所不要) ・ファックス(FAX)0562-92-1141
・市ホームページ専用入力フォーム(あいち豊明電子申請・届出システム)から提出
※意見の内容および意見に対する回答は後日公開されます。



(市ホームページ)

大人気企画
(雨天決行)

～春の散策ツアー～

花き市場桜の小道散策ツアー♪

珍しい桜(約40品種)の小道散策にご案内します(セリの見学はありません)。

- と き** 4月6日(土) 【第1部】午前9時～10時45分
【第2部】午前11時30分～午後1時15分
- と ころ** 愛知豊明花き地方卸売市場
- 対 象** どなたでも **参 加 費** 2,000円※お弁当(とよあけ花めし)とお花のお菓子付き
- 定 員** 各30人(先着順)
- 問合せ・申込み** 3月5日(火)～12日(火)に電話にて
とよあけ花マルシェプロジェクト係(愛知豊明花き地方卸売市場内)
☎0562-96-1199 (平日午前9時～午後4時)
- そ の 他** ・駐車場はありませんので、公共交通機関、または周辺の有料駐車場をご利用ください。
・申し込み後、受付票を郵送しますので、ツアー当日に受付票と参加費をお持ちください。
3月22日(金)以降はキャンセルできません。後日参加費をお支払いいただきますのでご了承ください。

ひまわりバス

【第1部】	行き	市役所停留所	午前 8 時35分発	→ 豊明駅停留所	午前 8 時48分着 [青ルート]
	帰り	豊明駅停留所	午前11時 9 分発	→ 市役所停留所	午前11時21分着 [赤ルート]
【第2部】	行き	市役所停留所	午前10時56分発	→ 豊明駅停留所	午前11時 9 分着 [赤ルート]
	帰り	豊明駅停留所	午後 1 時49分発	→ 市役所停留所	午後 2 時 1 分着 [青ルート]



NEWS119 尾三消防

豊明市・日進市・みよし市・長久手市・東郷町を管轄する尾三消防組合からのお知らせです。

問合せ 尾三消防本部予防課 ☎0561-38-7236

◆春の火災予防運動

3月1日～7日は、春の火災予防運動が全国一斉に実施されます。春は1年で最も火災件数が多い時期です。令和5年中(令和5年12月31日現在)に尾三消防本部管内で発生した火災94件の内、1月～3月中に起きた火災は31件で約3件に1件がこの時期に発生しています。

空気が乾燥するうえに風が強くなる春は、燃えやすくなる条件が揃っているため、火災が多くなります。ぜひこの機会にご家庭の防火対策を確認してみましょう。

◆仏壇火災対策

令和5年中(令和5年12月31日現在)に、尾三消防本部管内で仏壇を原因とする火災が発生しました。仏壇で使用するろうそくや線香の落下により、大切な命や財産を失ってしまうこともあります。ろうそくや線香の取り扱いには十分に注意し、火が消えるまでその場を離れないでください。また、火を使わない電気式のろうそくや線香を取り入れることも火災を防ぐ対策になります。

◆尾三消防本部の取り組み

尾三消防本部では管内の高齢者を対象に出前防火講座を開いています。「火災を発生させない」をテーマに、火の用心のお話、トラッキング(コンセント)火災実験や防災製品の燃焼実験など、分かりやすく火災を防ぐ方法を伝えています。出前防火講座の申し込み方法などの詳細は、尾三消防本部予防課までお問い合わせください。

出前防火講座 ●講座時間…30～90分程度 ●参加人数…10～50人程度





市民による市民のための市民講座

とよあけ市民大学「ひまわり」からのお知らせ

● 受講料の支払い・キャンセルについて

- *令和6年前期講座受講料のお支払いが始まります。窓口の受け付けは3月4日(月)からです。支払期日は3月15日(金)になります。
- *3月16日(土)以降にキャンセルの連絡をいただいても受講料が発生します。お気を付けてください。

● 4月からの前期講座受講スタート

- *受講申し込みは終了しましたが、講座に空きがあればお申し込みできます。急ぎお問い合わせください。
- *見学、1日体験を希望する人は事前に事務局までご連絡ください。

● 公式LINEをぜひご登録ください

- *とよあけ市民大学「ひまわり」の公式LINEができました。各種お知らせの他、LINEから体験講座の申込画面へ飛ぶこともできますので、ぜひご登録ください。



公式LINE

● 講師登録募集

- *後期講座(10~3月)の講師募集を行います。4月9日(火)午後1時30分より説明会を行いますのでご希望の人はご予約ください。

バナー広告募集中

PRと市民の生涯学習活動への社会貢献としてお力添えください

とよあけ市民大学「ひまわり」…とは?

“市民による市民のための市民講座”です。今まで行政中心だった講座を市民と行政が協働して運営しています。市民の誰もが講師になって教え、生徒になって学ぶ、市民の楽しい交流の場が広がっています。

講座紹介

No.128.129 中高年のポンポンダンス



事務局

とよあけ市民大学「ひまわり」
共生交流プラザ「カラット」北館2階総合受付内
☎ 0562-92-8817
午前10時~午後2時
(土曜・日曜日、祝日を除く)



とよあけ市民大学「ひまわり」 検索

(とよあけ市民大学「ひまわり」ホームページ)

とよあけヘルシーレシピ
認定 No.29
第2次



とよあけ健康21計画

とよあけヘルシーレシピ

専門家部門 考案:とにとクラブ栄養士会

にんじんサラダ



野菜1人70g

● 材料(2人分)

- ・にんじん(大1本) …… 140g
- ・酢 …… 大さじ2
- ・オリーブオイル …… 大さじ1
- A { ・はちみつ …… 少々
- ・塩 …… 少々
- ・粗びきこしょう …… 少々

● 作り方

- ①にんじんは細いせん切りにする。
 - ②Aを合わせる。
 - ③①と②を混ぜ合わせ、冷蔵庫でしっとりするまで寝かせる。
- *お好みで、粗みじんのナッツ、スライスアーモンド、水戻ししたレーズンなどを盛り付けると、食感が楽しめます♪

とよあけヘルシーレシピを募集しています。この他の認定レシピは、市ホームページに掲載しています。

とよあけヘルシーレシピ 検索

問合せ 健康推進課健康推進係
☎0562-85-3009

伝言板 市民のみなさまからの情報です。

家庭菜園&趣味の園芸を楽しんでいる人へ 腐葉堆肥無料配布

申込み 3月16日(土)午前9時~午後5時に電話にて。
内容 土のう袋(大)1人1袋(市販腐葉土5袋相当分)
定員 60人(先着順)
配布方法 2週間以内に無料で宅配します。
問合せ・申込み 花水会(太田) ☎0562-92-2728

伝言板の原稿を募集しています

掲載できない内容

- ・営利、宗教、政治、公序良俗に反するもの
- ・入場料、参加費、会費(月換算)が1,000円を超えるもの
- ・求人、求職に類するもの
- ・事業者、指導者などが生徒を募集するもの

募集規定

- ・申し込みはメール、ファックスまたは直接。
- ・掲載の申込期限は広報に記載します。
- ・申込多数の場合は、市内の催し、団体を優先します。
- ・内容は調整する場合があります。

掲載号 2024年5月号 締切日 3月14日(休)

申込み 秘書広報課秘書広報係 ☎0562-92-8360 FAX 0562-93-7736

E-mail koho@city.toyoake.lg.jp

◆乳幼児健診◆

問合せ 子育て支援課おやか健やか係 ☎0562-85-3950

名称	対象児	日程	受付時間	場所	備考
3か月児健診	令和5年11月生	3月6日(水)	個別に案内します	保健センター	・対象児には健診日時と詳細を個人通知しています。 内容を確認し、必要事項を記入の上、お持ちください。
	令和5年12月生	4月3日(水)			
1歳6か月児健診	令和4年8月生	3月7日(木)			
	令和4年9月生	4月11日(木)			
2歳3か月児歯科健診	令和3年11月生	3月8日(金)			
	令和3年12月生	4月4日(木)			
3歳児健診	令和3年2月生	3月11日(月)			
		3月13日(水)			
	令和3年3月生	4月5日(金)			
		4月10日(水)			

転入などの関係で、健診案内が送付できない場合があります。
健診1週間前になっても案内が届かない場合は、子育て支援課へお問い合わせください。

子どもの予防接種

子どもの予防接種には、国が定めた定期予防接種(ロタウイルス、ヒブ感染症、小児の肺炎球菌感染症、B型肝炎、四種混合、BCG、MR、水痘、日本脳炎、二種混合、ヒトパピローマウイルス)と、任意で受ける予防接種があります。母子健康手帳を確認して、ワクチンの種類ごとにそれぞれ接種に適した時期に予防接種をしましょう。

★妊娠中の講座も毎月開催! 詳細はP21「子育て情報アラカルト」をご覧ください。

児童館からのお知らせ 3月 児童館の行事案内

場所	行事名	期間	時間	対象
ちゅうおう 中央 ☎0562-93-6601	一輪車検定	5日(火)~7日(木)	午後3時30分~	小学生
	幼児・学童絵本	14日(木)	午前10時15分~	幼児親子
午後4時~			小学生	
なんぶ 南部 ☎0562-97-7575	オセロをしよう	1日(金)~12日(火)	午後3時15分~	小学生
	オセロ大会	13日(水)~19日(火)	午後3時15分~	小学生
ほくぶ 北部 ☎0562-92-3337	幼児誕生日会	12日(火)	午前10時30分~	幼児親子
	謎解きフライデー	22日(金)	午後3時~	小・中学生
せいぶ 西部 ☎0562-98-2200	オセロ月間	3月中	午後3時30分~	小学生
	お別れドッジボール	18日(月)	午後2時30分~	小学生
ひまわり ☎0562-97-4331	卓球大会	9日(土)	午後2時30分~	小・中学生
	プラ板を作ってみよう	25日(月)~30日(土)	午後3時30分~	小・中学生
コスモス ☎0562-95-2529	将棋クラブ	1日(金)~29日(金)	毎週金曜日 午後4時~	小学生
	壁面工作	4日(月)~22日(金)	午前9時~11時30分	幼児親子
おおみや 大宮 ☎0562-93-8808	チャレンジ	5日(火)・6日(水)	午後3時20分~	小学生
	幼児お話の会	13日(水)	午前11時~	幼児親子

※上記行事は、変更または中止となる可能性があります。開催の有無は、各児童館にご確認ください。

子育て情報アラカルト3月



問合せ・申込み

子育て支援センター「たけのこ」	☎0562-85-1501	子育て支援課おやか健やか係	☎0562-85-3950
子育て支援センター「すまいる」	☎0562-98-2552	ファミリー・サポート・センター	☎0562-92-5515
豊明市児童発達支援センター「どんぐり」	☎0562-85-6661	桜花学園大学・名古屋短期大学チャイルドエデュケア研究所	☎0562-97-1306

あそび

★子育て支援センター(時間で入れ替え制)

※市ホームページで利用時間帯をご確認ください。
未就学児親子が自由に利用できます。ぜひ遊びにきてください。
たけのこ 開所時間 月曜～土曜日(祝日を除く)午前9時～午後4時
すまいる 開所時間 月曜～金曜日(祝日を除く)午前10時～午後3時

★子育て支援センターの主な行事

たけのこ(共生交流プラザ「カラット」内)

名称	期日	内容
はじめまして赤ちゃんの会	14日(木) 午後1時30分～	対象 令和5年10月生まれの親子 定員 10組 申込み 「とよあけ予約サポート」または子育て支援センター「たけのこ」に電話
0歳児あつまれ	26日(火) 午後1時30分～	対象 0歳児(5～11か月)と保護者 内容 ふれあい遊びと交流会 申込み 子育て支援センター「たけのこ」へ直接

すまいる(内山保育園併設)

名称	期日	内容
にこにこ広場	6日(火) 午前10時15分～	親子あそびと交流会
ぴよぴよ広場	13日(火) 午後1時15分～	ふれあい遊びと0歳児親子の交流会

★桜花学園大学・名古屋短期大学子育て支援室(さくらんぼ)

子育て交流会を本学7号館1階子育て支援室(プレイルーム)で行っています。
詳しくはホームページ「チャイルドエデュケア研究所」をご確認ください。

☎ <http://www.ohkagakuen-u.ac.jp/koso/home.html>

★親子で遊ぼう(自由参加)

親子で触れ合い遊びなどをします。日程変更がある場合がありますので、各児童館へお問い合わせの上、お出かけください。

場所	期日	時間
全児童館	7日(木)	午前10時30分～

★多胎児交流会(さくらんぼの会)

場所	期日
子育て支援センター「たけのこ」	3月はお休みです

★保育園<子育てルーム>(自由参加)

各保育園に直接お出かけください。

場所(保育園)	期日	時間
青い鳥・栄・南部・西部	5日(火)	午前10時～11時
二村台・館・中部	12日(火)	午前10時～11時
むつみ	状況に応じて実施しますので、ホームページをご覧ください。	

★幼稚園で遊ぼう(自由参加)

各幼稚園にお問い合わせの上、直接お出かけください。

場所(幼稚園)	期日	時間
暁幼稚園 ☎0562-97-1266	9日(出)	午前10時～11時30分
リジョイス幼稚園 ☎0562-92-1943	4日(月)	午前9時45分～10時20分 1歳3か月まで 午前10時50分～11時30分 1歳3か月～未就園児
豊明幼稚園 ☎0562-92-3121	6日(火)	午前10時～11時30分
星の城幼稚園 ☎0562-92-3751	21日(木)	午前10時～11時30分
名短付属幼稚園 ☎0562-97-1308	2日(出)	午前9時～11時30分

まなび

★マタニティクラス「赤ちゃんの特徴を知ろう編」(定員20人)

申込み 「とよあけ予約サポート」 問合せ 子育て支援課おやか健やか係
赤ちゃんの特徴や知られざる能力を知って産後の生活をイメージしながら赤ちゃんを迎える準備をしませんか。希望者は妊婦体験ができます。

場所	期日	時間	対象
保健センター	22日(金)	午後1時30分～2時40分	妊婦さんとご家族

※定員になり次第締め切り

★ファミリークラス「安心プレマ!子育てサポート編」(定員14人)

申込み 「とよあけ予約サポート」 問合せ 子育て支援課おやか健やか係
妊婦さんにこれからの生活に役立つ子育ての情報をお伝えします。

場所	期日	時間	対象
子育て支援センター「たけのこ」	19日(火)	午後1時20分～2時30分	妊婦さんとご家族

※子育て支援センターの状況により、時間が変更となる場合があります。ご了承ください。

★「とよあけ予約サポート」へのアクセス方法

とよあけ子育てアプリ、市ホームページ、または二次元コードより



(とよあけ予約サポート)

そうだん

各開催場所へご確認ください。

★育児相談

申込み 「とよあけ予約サポート」 問合せ 子育て支援課おやか健やか係

※前日までに事前予約必要

場所	期日	時間	内容
保健センター	6日(火) 13日(火)	午前10時～11時	身長・体重を測りながら、保健師・管理栄養士がお子さんの成長発達や子育ての相談を実施しています。 持ち物：母子健康手帳、バスタオル、おむつなどのお出かけセット
子育て支援センター「たけのこ」	27日(火)		

★離乳食講習会(前期)(①②各回定員10組)

申込み 「とよあけ予約サポート」 問合せ 子育て支援課おやか健やか係

場所	期日	時間	対象	内容
保健センター	26日(火)	①午後1時10分～1時55分 ②午後2時30分～3時15分	離乳食を開始するお子さんと保護者	管理栄養士の講話と試食

★離乳食講習会(後期)(①②各回定員10組)

申込み 「とよあけ予約サポート」 問合せ 子育て支援課おやか健やか係

場所	期日	時間	対象	内容
保健センター	28日(木)	①午前10時10分～10時50分 ②午前11時20分～正午	9～11か月の3回食を始めるお子さんと保護者	管理栄養士の講話と試食

★ふぁみさぼ依頼会員入会説明会

場所	日時
ファミリー・サポート・センター	月曜～金曜日(祝日を除く) 午前8時30分～午後4時(随時)
子育て支援センター「たけのこ」	5日(火)午前10時30分～11時30分

※説明には1時間程度かかります。

※子育て支援センター「たけのこ」は、事前にお申し込みください。

★障がい児・発達相談

場所	期日	時間	内容
豊明市児童発達支援センター「どんぐり」	月曜～金曜日(祝日を除く)	午前9時～午後5時	・満18歳未満の子どもの障がい・発達に関する相談 ・障がい児福祉サービスの相談や、関係機関との連絡調整および情報提供など

★その他子育てに関する相談

場所	期日	時間	内容
子育て支援センター「たけのこ」	月曜～土曜日(祝日を除く)	午前9時～午後4時	子育てに関することは、子育て支援センターにお気軽に相談してください。
子育て支援センター「すまいる」	月曜～金曜日(祝日を除く)	午前10時～午後3時	

各施設は、上記以外の行事や相談も行っていますので、お気軽にお問い合わせください。



新型コロナウイルスワクチン接種に関するお知らせ

このお知らせは、2月上旬の情報を基に作成しています。予約や接種時点で情報に変更となっている場合がありますので、あらかじめご了承ください。最新情報は、市ホームページをご確認いただくか健康推進課へお問い合わせください。

共通事項

- ・接種費用が無料の期間は**令和6年3月31日まで**です。
- ※令和6年度以降の費用は原則、全額自己負担になりますが、1年を通じて接種可能です。(65歳以上の人などは秋冬に定期接種として一部公費補助があります)



(ワクチン特設ページ)

秋冬の追加接種 (令和5年秋開始接種)

対象 初回接種を完了した生後6か月以上の人
接種回数 令和5年9月20日～令和6年3月31日までの期間内に1人1回
 — 12歳以上の人 —

使用ワクチン オミクロン株(XBB.1.5)対応ワクチン
接種券 すべての対象者に対して発送完了(クリーム色)
 ※豊明市の接種券を使用して接種を受けたことがない人(豊明市に転入後一度も接種したことがない人など)は発行の手続きが必要です。
 ※接種券発送時とは接種医療機関などの情報が変更している場合があります。

— 小児(5～11歳)、乳幼児(生後6か月～4歳) —
使用ワクチン オミクロン株(XBB.1.5)対応ワクチン
接種券 すべての対象者に対して発送完了(ピンク色)

初回接種

対象 生後6か月以上のすべての未接種者
使用ワクチン オミクロン株(XBB.1.5)対応ワクチン
接種券 お手元の接種券(グリーン色)をご使用ください。お持ちでない場合は接種券発行申請が必要です。

問合せ 健康推進課感染症予防係 ☎0562-85-3009

◆令和5年度 大人の女性の風しん予防接種費助成制度◆

問合せ 健康推進課感染症予防係 ☎0562-85-3009

現在、妊娠を予定または希望することの多い年齢層は、風しんの抗体保有率が低い状況にあります。「先天性風疹症候群」の予防のため、以下の対象者には風しん予防接種の接種費用の一部助成を実施しています。

助成対象ワクチン	風しんワクチンまたはMRワクチン(麻しん・風しん混合ワクチン)
対象者	以下の①～③のすべてに当てはまる人 ①市内に住民票があり妊娠を希望する女性(出産経験がない人に限る) ②助成対象ワクチンの接種歴および風しん既往歴のない人 ③令和5年4月1日以降に風しん抗体検査を受け、抗体が不十分であると確認された人 ※風しん抗体検査は、対象者のパートナーを含め県が助成事業を実施しています。
助成金額	接種費用の2分の1の金額(上限5,000円)を助成(生活保護世帯の人は全額助成) ※接種費用は各医療機関によって異なります。
助成対象となる抗体検査および接種期間	令和5年4月1日(出)～令和6年3月31日(日) ※抗体検査と接種の年度が異なる場合は、助成対象外となる場合がありますのでご注意ください。
申請期限	3月31日(日)まで (窓口での受け付けは3月29日(金)まで)
必要書類	風しん抗体検査結果票、風しん予防接種の領収書、振込先金融機関の口座などが分かるもの

◆令和5年度予防接種のお知らせ◆

問合せ 子育て支援課おやこ健やか係 ☎0562-85-3950

1. 麻しん・風しん(MR) 予防接種を受けましょう!

対象となる人は、なるべく早く受けましょう。

【麻しん・風しん(MR) 予防接種の対象となる人】

1期：1歳の誕生日～2歳の誕生日前日までの人(1期の対象となる人は1歳になったらなるべく早く受けましょう)

2期：平成29年4月2日～平成30年4月1日生まれの人(2期の対象の人は、3月31日までに受けましょう)

2. 日本脳炎予防接種を受けましょう!

対象となる人は、なるべく早く受けましょう。

【日本脳炎の接種期限】

◇1期：7歳6か月になる日の前日まで ◇2期：13歳の誕生日の前日まで

◇特例対象：平成15年4月2日～平成19年4月1日生まれで4回の接種が終了していない人は20歳の誕生日の前日まで
詳細や不明点は、お問い合わせください。

とよあけ健康ウォーキング

参加すると、
とよあけ健康大金星
マイルージ5星(ポイント)
もらえます。

毎回約60人が参加しています!

【とき】3月22日(金) 【受付】午前8時40分～8時55分

【集合・解散場所】文化会館(小ホール側)

【コース】ショートコース 「市内中央めぐりショートコース」 約4.9km、約1時間30分

ロングコース 「市内中央めぐりロングコース」 約7km、約2時間30分

【持ち物】タオル、飲み物

【その他】

- ・雨天中止。判断に迷う場合は、当日の午前8時15分以降に健康推進課へお問い合わせください。
- ・申込不要。参加費無料。当日は、集合場所へ直接お越しください(コース途中までの参加やポールウォーキングでの参加も可能です)。
- ・コースのみ変更する場合があります(集合場所の変更はありません)。集合場所には十分な駐車スペースがありません。公共交通機関の利用や乗り合わせにご協力ください。
- ・保険などへの加入はしていません。自己責任で事故やけがに注意してください。
- ・集団でのウォーキングのため、推進員が安全確保などの注意を促すことがあります。
- ・体調の良いときにご参加ください。

NEW
コース



ウォーキング
推進員が
ご案内します

★ウォーキング推進員大募集★

問合せ 健康推進課健康推進係 ☎0562-85-3009

今より10分・10回多く
体を動かすこと(+10)で、
健康を手に入れましょう

プラス 10 から始めよう!

安全のために...

- ・体を動かす時間は少しずつ増やしていく
- ・体調が悪い時は無理をしない
- ・病気や痛みのある場合は、医師や健康運動指導士などの専門家に相談する

暖かい季節には外で『インターバル速歩』をしませんか?

寒い冬が明け、暖かい季節となってきました。冬の間は外に出ることがおっくうになり、室内にこもっていた人も多いのではないのでしょうか。春の香りを楽しみながら、無理なく継続できる運動をしてみませんか。

インターバル速歩とは...早歩きとゆっくり歩きを交互に数分間ずつ行う運動です。

★若返りの効果がある『インターバル速歩』～インターバル速歩をすることによって得られる主な健康効果～

効果1 全身持久力と筋力の向上 効果2 生活習慣病(高血圧・高血糖・肥満など)の改善
効果3 睡眠の質の改善 効果4 関節痛の改善

★『インターバル速歩』の方法～運動の前後には準備運動・整理運動を忘れずに行いましょう～

- 1 やや遠くを見て背筋を伸ばした姿勢を保つ
- 2 足はできるだけ大腿を意識して踏み出し、かかとから着地をする。肘は90度に曲げて腕を前後に大きく振る
- 3 速歩のスピードは「ややきつい」と感じる程度で歩く
- 4 3分間の「早歩き」と3分間の「ゆっくり歩き」を1セットとして、1日5セット以上、週4日以上を目標とする

まずはいつもの運動にプラス10分程度から始めてみましょう!!

問合せ 健康推進課健康推進係 ☎0562-85-3009

●● 文化会館 行事案内 ●● ☎0562-93-3310

催し物のご案内

自主事業
第27回 とよあけ児童合唱団 定期演奏会

期日 3月10日(日)
時間 午後2時～(午後1時30分開場)
場所 小ホール
料金【全席自由(税込)】前売800円/当日900円、小学生以下 無料

自主事業
歌声カルテットの昭和歌謡コンサート
～懐かしい唱歌や歌謡曲を楽しんでみませんか?～

期日 3月22日(金)
時間 午後2時～(午後1時30分開場)
場所 大ホール
料金【全席指定(税込)】前売2,500円/当日3,000円

自主事業
第55回ふれあいの館 ～榎庵～
～ひな祭り 歌や踊りを楽しもう～

期日 3月13日(水)
時間 午前11時15分～正午(開場午前11時)
場所 茶室「榎庵」
料金 500円※お抹茶とお菓子代含む
申込方法 前売券は文化会館にて、当日券は茶室にて販売します。

自主事業
ひまわりキッズプログラム アートラボ
～絵画を楽しもう～

期日【1回目】3月20日(水・祝)【2回目】3月24日(日)
時間 各日午前10時～正午
場所 第1会議室
内容 講師に現代パステル協会委員の杉本茂樹氏をお招きし、2日間にわたり絵画講座を開催します。
料金 2回講座300円※文化会館、電話にて受け付け中。

自主事業
ウルトラ6兄弟 THE LIVE
ウルトラマン編～小さな勇気と絆の力～

期日 3月17日(日)
時間【1回目】午前11時30分～(午前11時開場)
【2回目】午後2時30分～(午後2時開場)
場所 大ホール
料金【全席指定(税込)】一般 3,300円

自主事業
アートスクランブルとよあけ

期日 3月30日(土)、31日(日)
時間 午前10時～午後5時(31日は午後4時まで)
場所 ギャラリー
内容 地元で活動する美術アーティストに対する活動支援を目的とした個展を開催します。
料金 無料

図書館 行事案内

☎0562-92-4946

おはなし会 午前11時～11時30分

毎月第1・第3火曜日
3月5日、19日 出演 おはなしぼん

毎月第1・第3日曜日
3月3日 出演 コロボックル
3月17日 出演 グループガブ 

毎月第2・第4木曜日
3月14日、28日 出演 らぶつくす

映画会 毎月第2または第4土曜日 午後2時～

3月9日
「博士と狂人」
(一般向け 124分)
出演：メル・ギブソン、ショーン・ペン ほか

3月23日
「映画すみっこぐらし とびだす絵本とひみつのコ」
(児童向け・アニメ 66分)
ナレーション：井ノ原快彦、本上まなみ ほか

音楽を楽しむ会 毎月第2土曜日 午前10時～正午

3月9日
オペラの世界⑤プッチーニ
「愛に生き、歌に生き」
～プッチーニ・オペラ名場面集
歌劇『蝶々夫人』ハイライト 

展示

「春の絵画展」 3月1日(金)まで
「豊明書友会小品展」 3月5日(火)～15日(金)
「パステル画グループ展」 3月19日(火)～30日(土)

- 3月の休館日…4日(月)・11日(月)・18日(月)・25日(月)・29日(金)
- 4月の休館日…1日(月)・8日(月)・15日(月)・22日(月)・26日(金)・30日(火)

相談はすべて無料。秘密は厳守します。お気軽にご相談ください。

【対象】 ☆は市内在住、●はどなたでも

	相談名	日時	予約	内容または相談	会場	問合せ・申込み
子育て・教育相談	☆ 児童	月曜～金曜日(祝日を除く) 午前9時～午後5時	/	子ども(満18歳未満)の発達・しつけ・いじめ・不登校・非行など(電話相談可)	市役所新館2階 子育て支援課	子育て支援課(相談室) ☎91-0008
	☆ 育児	月曜～土曜日(祝日を除く) 午前9時～午後4時	/	育児相談全般(電話相談可)	子育て支援センター 「たけのこ」	子育て支援センター「たけのこ」 ☎85-1501
	☆ 教育	月曜～金曜日(祝日を除く) 午前9時～午後4時30分	/	小中学生のいじめ・不登校など教育問題全般	電話相談	教育相談電話「ひまわり」 ☎92-1400
悩み・困りごと相談	☆ 法律	3月5日(火)、19日(火) 4月2日(火)、16日(火) 午前10時～午後3時	○ 各日8人	相続、離婚、多重債務などの法律全般に関する弁護士による相談。相談日の前週の火曜日(閉庁日の場合はその翌開庁日)午前8時30分から電話にて予約受付。※同一年度中半年で1人1回までの利用。	市役所新館3階 会議室10	秘書広報課 ☎92-8360
	☆ 困りごと	午前10時～午後1時(除く)	/	日常の困りごと全般の相談		
	☆ 人権		/	いじめ、偏見や差別、虐待、ハラスメント、LGBTなど		
	☆ 行政	3月5日(火)、4月2日(火) 午前10時～午後3時(正午～午後1時除く)	/	国などの行政に関する苦情・要望など		
	☆ 司法書士相談	3月14日(木)、4月11日(木) 午後1時30分～	○	登記、相続、多重債務、成年後見など。相談日の前週の木曜日(閉庁日の場合はその翌開庁日)午前8時30分から電話にて予約受付。※同一案件は1人1回まで。		
	☆ 一般市民相談	月曜～金曜日(祝日を除く) 午前9時～午後4時 (正午～午後1時除く)	/	日常の暮らしの中で困った事。相談先がわからないとき。	市役所本館3階 秘書広報課	
	消費生活相談	毎週月曜・水曜・木曜日(祝日を除く) 午前10時～午後4時 (正午～午後1時除く) 毎週金曜日(祝日を除く) 午前10時～正午	/	消費生活相談員による消費生活に関する相談(消費者と事業者間の商品やサービスの契約トラブル) 受付:午後3時まで(月曜・水曜・木曜日) 午前11時30分まで(金曜日) ※豊明市、日進市、東郷町、みよし市、長久手市に在住の人が対象です。	市役所本館2階 消費生活センター	消費生活センター ☎85-3712 産業支援課 ☎92-8332
弁護士相談	3月12日(火)、4月9日(火) 午前10時～正午	○ 各日6人	弁護士による法律相談。相談日の前週の火曜日(閉館日の場合はその翌開館日)午前8時30分から電話にて予約受付。※市内在住・在勤の成人が対象です。※同一年度中半年で1人1回までの利用。	総合福祉会館	社会福祉協議会 ☎93-5051	
福祉相談	☆ 介護(お年寄り)	月曜～金曜日(祝日を除く) 午前9時～午後5時	/	高齢者の介護や暮らしの総合相談	地域包括支援センター	北部☎85-6622 中部☎85-3133 南部☎96-0808
	☆ 介護(認知症)	月曜～金曜日(祝日を除く) 午前10時～午後4時	/	「認知症のひとと家族の会(愛知県支部)」による、認知症の人の介護に関する相談	電話相談	愛知県認知症 電話相談 ☎31-1911
	☆ 成年後見巡回相談	3月19日(火)、4月16日(火) 午後1時30分～3時30分	○ 各日3人	尾張東部権利擁護支援センターによる成年後見制度の相談	市役所本館1階 長寿課	尾張東部権利 擁護支援センター ☎0561-75-5008
	☆ 障がい者	月曜～金曜日(祝日を除く) 午前8時30分～午後5時 3月2日(土)、4月6日(土) 午前9時～午後4時	/	福祉サービス(障がい)の相談や、関係機関との連絡調整および情報提供など	総合福祉会館 2階	豊明市障がい者基幹 相談支援センター ☎91-1760
	☆ 障がい児	相談については、P21子育て情報アラカルトをご覧ください。				
健康相談	☆ 健康テレホン110番	月曜～金曜日(祝日を除く) 午前8時30分～午後5時	/	健康上の相談	電話相談	健康推進課 ☎85-3009
	☆ 栄養・歯科相談	毎月第1水曜日(祝日を除く) 午前9時～11時	○	生活習慣病・食生活・歯に関する相談	瀬戸保健所 ☎0561-21-1699	
	☆ 精神保健福祉相談	月曜～金曜日(祝日を除く) 午前9時～午後4時30分 (正午～午後1時除く)	/	精神障がい者の医療・保健・福祉の相談 こころの悩みやうつ・ひきこもりの相談		
	☆ HIV、B・C型肝炎検査	毎週火曜日(祝日を除く) 午前9時～11時	/	医師の都合により中止する場合がありますので、事前にお問い合わせください。		
労働相談	● 労働	3月1日(金)、4月5日(金) 午後1時～4時	○ 1日3人	就労している人の労働問題の相談(相談日前日の正午までに電話にて予約受付)	市役所新館3階 会議室10	産業支援課 ☎92-8332
	● 若年者就職相談	3月13日(水)、4月10日(水) 午前11時～午後4時 ※上記以外の場合は「なごや若者サポートステーション」にて	予約優先	資格所有相談員による就職支援や職業適性検査の実施。対象は15～49歳の未就労の人やその保護者。電話相談も可。	市役所新館3階 会議室10	産業支援課 ☎92-8332 なごや若者サポート ステーション ☎052-700-2396
	● 職業紹介	月曜～金曜日(祝日を除く) 午前9時～午後4時	/	求人、求職の無料紹介	商工会館	豊明市商工会 ☎93-6666
	☆ ひとり親就業・生活相談	月曜～金曜日(祝日を除く) 午前9時～午後5時	○	相談員による就職、職業能力の向上に関する相談。電話相談も可。面談希望の場合は要予約。	市役所新館2階 子育て支援課	子育て支援課 ☎85-3950
その他	● 建築	3月12日(火)、4月9日(火) 午前10時～午後3時 (正午～午後1時除く)	○	建築、リフォーム、宅地造成、開発、設計、融資の手続きなど。3月12日(火)は2月27日(火)、4月9日(火)は3月26日(火)までに電話にて予約受付。	市役所新館3階 会議室10	都市計画課 ☎92-1114
	● 不動産	3月11日(月)、4月8日(月) 午後1時30分～4時30分	/	不動産売買などの不動産取引に関すること	市役所新館3階 会議室10	
	☆ 年金	3月19日(火)、4月17日(水) 午前10時～午後3時 (受付は午後2時まで)	予約優先	国民年金、厚生年金の手続きなど 笠寺年金事務所にて予約受付	3月19日 会議室6 4月17日 会議室10	笠寺年金事務所 ☎052-822-2512



「エコを考え、ココろ豊かにキラキラと つながれ スツシリ体験」



豊明エコキッズ

Profile

会員数: 約20人(2月1日現在)
主な活動: 皆瀬川の水質調査や
クリーン活動など

みなさんは豊明エコキッズを知っていますか？
豊明エコキッズは、皆瀬川の水質パトロール、低農薬野菜の栽培、エコクッキング、クリーン活動など、子どもたちを中心に地域の人たちと自然の大切さを学び伝えている団体です。今回は、豊明エコキッズ代表の池野昭子さんにお話しを伺いました。
豊明エコキッズは約20年前から活動しており、会員は3歳〜大学生の幅広い年齢層の約20人で構成されています。「体験から知識を得ることももちろんですが、みんなでさまざまな体験をして気持ち、共有することで豊明エコキッズが交流の場になることが最も大切」と池野さんは話します。
地域の人や他の団体と一緒に活動することもあり、活動内容は子どもたちが主体となって考えているそうです。2月3日(土)には、二村山に

て「二村山豊かな里山づくりの会」と一緒に、カプトムシのすみかとなるビートルベッドの整備と落ち葉遊びを行いました。

また、県では身近な川の水質や水辺の生き物などを調べ、水質調査の結果や取り組みをまとめる「水質パトロール事業」を行っています。今回、皆瀬川の水質調査を行った豊明エコキッズは調査レポートが評価され、優秀な取り組みを行ったグループとして令和5年12月14日(木)に表彰されました。皆瀬川の水質調査は16年目のことで、過去の記録と比べながらCOD(化学的酸素要求量)パツクテストや透視度計での川の汚れ調査の結果をまとめたそうです。レポートの注目ポイントを伺うと、「生き物調査で見つけた虫や魚などの生き物を写真ではなく、絵でまとめたところ」とのこと。取り組み報告は県ホームページに掲載されていますのでぜひご覧ください。
豊明エコキッズは、一緒に活動する仲間を募集しています。活動に興味を持った人は、共生社会課(☎0562・92・8306)へお問い合わせください。



ECOECOTOYOAKE

〈豊明エコキッズInstagram〉



〈県ホームページ〉



3月生まれ

HELLO! BABY!

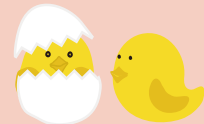

新栄町

きりなか ゆいと
切中 唯人 ちゃん

唯一無二の存在として
周囲に貢献できますよ
うに。



阿野町

とやま さとる
外山 楊 ちゃん

さとるの笑顔が家族みんな
大好きだよ♡



沓掛町

ぞうざ
蔵座 ゆあ ちゃん

おてんばゆあちゃん♡
毎日楽しく過ごそうね!



新田町

なかしま りょうせい
中島 陵晴 ちゃん

祝!1歳!すくすく大きくな
あれ!

お子さんの写真を 募集しています

市内在住で令和5年5月生まれのお子さんを募集。3月14日(木)までに、お子さんが写っている写真(1版プリント・裏面に
お子さんの名前を記載)または画像データ(メール添付)と郵便番号・住所・保護者とお子さんの氏名(ふりがな)・生年月
日・電話番号・20字前後のメッセージを記入の上、〒470-1195秘書広報課「ハローベビー」係へ郵送、メールまたは直接。
掲載号 2024年5月号 秘書広報課 ☎0562-92-8360 E-mail koho@city.toyouke.lg.jp
※応募者多数の場合は抽選となります。



里山のスマイレ
つつましく春を彩る
雑木林の妖精たち



写真は筆者撮影

フモトスマイレ



ニオイタチツボスマイレ



マキノスマイレ

「二村山の春は？」と問えば誰もが「桜」と答えるでしょう。そんな二村山の華やかな桜の花の足元で、つつましくも精一杯春を彩る里山のスマイレたちをご紹介します。

3月下旬、ヤマザクラとともにいち早く開花するのはマキノスマイレです。植物学者牧野富太郎にちなんで名づけられ、直立する細い葉が特徴です。

4月に入りソメイヨシノが満開になる頃にはニオイタチツボスマイレやフモトスマイレが花を咲かせます。ニオイタチツボスマイレは紫色の花の中心がはつきりと白く、その名の通り花には微かな芳香があります。フモトスマイレは他の二種より小型で花が白く、葉の裏が紫色を帯びています。

これらのスマイレは道端や畑には生育せず、見られるのはほぼ明るい雑木林に限られています。市内では暗い林や竹やぶが増えているり、里山保全活動が行われている二村山以外ではほとんど姿を消してしまっただけかもしれません。

この春、二村山で足元を注意して探せば、その可憐な姿に出会えるかもしれませんよ。

豊明市史(自然) 執筆員

浅野 守彦



“とよあけ花マルシェ”とは、花の街として豊明市をPRするために花イベントや花関連商品などにより、花に親しむ暮らしをお届けするものです。毎月花情報を連載しますので、お楽しみください。

立春、雨水、啓蟄と、徐々に春が深まってまいりました。もう霜の心配もないので、冬越しのため、部屋の片隅に置かれ窮屈な思いをしているお花たちも、そろそろ家の外に並べてあげられそうですね。亜熱帯・熱帯から日本に渡って来た植物では、このように日本の冬を戸外で越しづらいものが多いのですが、その一つで、この時季に花を咲かせるのがクンシランです。

クンシランは、南アフリカ原産のヒガンバナ科クンシラン属の総称です。「そうなの？君子蘭と漢字で書くから、てっきり中国のものと思ってたよ！」ええ、そう思っちゃいますよね。クンシラン属の英名はクリビア(Clivia)で、『牧野植物全集』(誠文堂/昭和10)によると、クリビアが日本へ渡来したのは明治初期で、それがnobilis(ノビリス)という種であり、nobilisの意味を「君子」と解釈することもできたことから、この漢字名称が帝国大学植物学教室の助教授、大久保三郎によって、クリビア‘ノビリス’の和名として付けられたようです。ただし、今日私たちが目にするクンシランの多くは、これとは別の種であるクリビア‘ミニアータ’(Clivia miniata)あるいはその交配種です。「君子蘭の名前のもとになった種が別物になっちゃったってこと？」はい、花が垂れ下がるノビリスよりも、上を向いて咲くミニアータの方が観賞性で大きく優っていたので、急速にミニアータが普及し、クンシランの代表になってしまいました。

クリビア協会(The Clivia Society)によれば、ミニアータは1850年頃、当時の南アフリカ連邦ナタール州で発見され、これをヨークの園芸家が輸入し、1854年ロンドンの園芸協会会合で展示されました。この植物を見た当セイギリスの偉大な植物学者でクリビア‘ノビリス’の命名者でもあるジョン・リンドレイは、これがクリビア‘ノビリス’に似てはいるものの、花はVallota‘speciosa’^{ヴァロータ・スペシオサ}という植物により近いことから、ヴァロータ属に分類し、その色合いからミニアータ(鉛丹色=鮮やかなオレンジ色)と名付けました。しかし、1964年ドイツの植物分類学者エドゥアルト・レーゲルによって、この植物がクリビア属の一種であることが突きとめられ、脚光を浴びてから10年後、やっと本名のクリビア‘ミニアータ’を授かったということです。「ほ～、イギリスにも偉い人のやらかした逸話はあるんだね～」はは、偉大がゆえにこういった話が残っちゃうんでしょうね。ってところで字数がいっぱい。それではまたお会いしましょうー！



クンシラン‘ミニアータ’(左skleznev/PIXTA)とクンシラン‘ノビリス’(右Jjfarquitectos/PIXTA)

執筆 愛知豊明花き流通協同組合 理事長 永田 晶彦

第4回豊明市

桜フォトコンテスト 受賞作品

銀賞 akjkhta000さん 二村山



令和5年3月13日(月)～4月14日(金)に行われた、第4回豊明市桜フォトコンテストの受賞作品を紹介します。金賞1点、銀賞1点、銅賞1点、入選2点の合計5点の作品が選ばれました。

第5回豊明市
桜フォトコンテストも
開催します。

詳細はP10を
ご覧ください。

金賞 tiancunjingzi30 さん 沓掛城址公園 (表紙に掲載)

銅賞 tonkatu_love さん 高德院



入選 okonachi_baby さん
三崎水辺公園



入選 maity.photography さん
三崎水辺公園



問合せ 市観光協会事務局 (産業支援課内) ☎0562-92-8332

今月の表紙

昨年の第4回豊明市桜フォトコンテストで金賞を受賞されたtiancunjingzi30さんが沓掛城址公園にて撮影されたものです。チラッと見える表情から幸せがこちらまで伝わってくる素敵なお写真はです。

3月18日(月)～4月12日(金)には、第5回豊明市桜フォトコンテストが開催されます。ぜひお気に入りの桜を応募してみてください。詳細はP10をご覧ください。

市の人口(2月1日現在) 計68,014人(-24) 男 34,531人(-2) 女 33,483人(-22) 世帯 30,901(-10)

広報 とよあけ

企画・編集・発行 豊明市行政経営部秘書広報課
〒470-1195 愛知県豊明市新田町子持松1番地1
☎0562-92-1111 (代表) / ☎0562-92-8360 (直通)
FAX 0562-92-1141
URL <https://www.city.toyoake.lg.jp/>

スマホ版広報とよあけ配信中!

入手方法 「マチイロ」で検索→ダウンロード
iOS 端末
Android 端末

外国語版広報とよあけ

Publicity from Toyoake City
丰明广报
Thông tin thành phố Toyoake
BOLETIM INFORMATIVO DE TOYOAKE



※申し込みで使用した個人情報は、その申し込み以外の目的には使用しません。
※広報とよあけに掲載されている二次元コードなどの外部サイトは、市は一切責任を負いかねますので、ご了承ください。

広報とよあけは、再生紙を使用しています。