

平成 20 年度

# 市 税 概 要



豊 明 市



## 市章

市章は、豊明の「トヨ」の文字を図案化し、両翼に輪舞する人型をとって市民の協力と飛躍を表わしたものであり、昭和41年10月1日に制定されました。



## 市の木

けやき （昭和47年8月1日）



## 市の花

ひまわり （昭和48年8月1日）

## 豊明市民憲章

- 1 郷土を愛し、住みよい緑のまちをつくりましょう。
- 1 勤労を尊び、健康で豊かなまちをつくりましょう。
- 1 教養を高め、スポーツに親しみ、明るいまちをつくりましょう。
- 1 きまりを守り、秩序ある平和なまちをつくりましょう。
- 1 健全な若い力のそだつ、伸びゆくまちをつくりましょう。

昭和52年10月15日制定

## 目 次

|                                 |    |
|---------------------------------|----|
| 〔1〕市の概要                         |    |
| 1 市 勢 .....                     | 1  |
| (1) 概 況 .....                   | 1  |
| (2) 位置及び地形 .....                | 1  |
| (3) 人 口 .....                   | 2  |
| 2 行政機構 .....                    | 3  |
| (1) 行政機構図.....                  | 3  |
| 3 税務機構 .....                    | 4  |
| (1) 税務関係課事務分掌（保険年金課保険係を含む）..... | 4  |
| 4 財 政 .....                     | 5  |
| (1) 平成 19 年度一般会計決算額 .....       | 5  |
| (2) 平成 20 年度一般会計予算額（当初） .....   | 6  |
| 〔2〕市税総括                         |    |
| 1 市税総括 .....                    | 7  |
| (1) 市税の種類 .....                 | 7  |
| (2) 市税予算額及び調定額・収入額の年度別状況 .....  | 8  |
| (3) 市税一覧 .....                  | 9  |
| (4) 平成 20 年度税制改正による主な変更点 .....  | 12 |
| 〔3〕課税状況                         |    |
| 1 市民税 .....                     | 13 |
| (1) 個人市民税（課税状況調）の推移 .....       | 13 |
| (2) 法人市民税の推移 .....              | 16 |
| 2 固定資産税 .....                   | 17 |
| (1) 土地の推移 .....                 | 18 |
| (2) 家屋の推移 .....                 | 19 |
| (3) 償却資産の推移 .....               | 20 |
| (4) 縦覧件数及び審査申出件数 .....          | 21 |
| 3 諸 税 .....                     | 22 |
| (1) 軽自動車税 .....                 | 22 |
| (2) たばこ税 .....                  | 22 |
| (3) 都市計画税 .....                 | 23 |

|     |                    |    |
|-----|--------------------|----|
| 〔4〕 | 収納状況               |    |
| 1   | 収納状況               | 25 |
| (1) | 市税の年度別徴収実績         | 25 |
| (2) | 平成19年度現年課税分月別収入状況調 | 26 |
| (3) | 平成19年度滞納繰越分月別収入状況調 | 27 |
| (4) | 過去3年間の前納報奨金の推移     | 28 |
| (5) | 過去3年間の市税口座振替状況の推移  | 28 |
| (6) | 還付状況の推移            | 29 |
| (7) | 差押及び公売の状況          | 30 |
| (8) | 不納欠損額              | 30 |
| (9) | 夜間納税額              | 30 |
| 〔5〕 | その他                |    |
| 1   | 税務証明関係             | 31 |
| (1) | 税務証明・閲覧件数調(年度・月別)  | 31 |
| 2   | 委員会委員              | 32 |
| 3   | 国民健康保険税            | 33 |
| (1) | 総括                 | 33 |
| (2) | 実績                 | 33 |
| (3) | 財政状況の推移            | 34 |
| (4) | その他                | 35 |

## 〔 1 〕 市 の 概 要

# 1 市 勢

## (1) 概況

本市は濃尾平野の一画に位置し、かつては米作を中心とする純農村でしたが、名古屋市などの商工業都市に隣接する立地条件から宅地化傾向が進み、昭和32年には町制が、47年には県下で30番目の市制が施行されました。

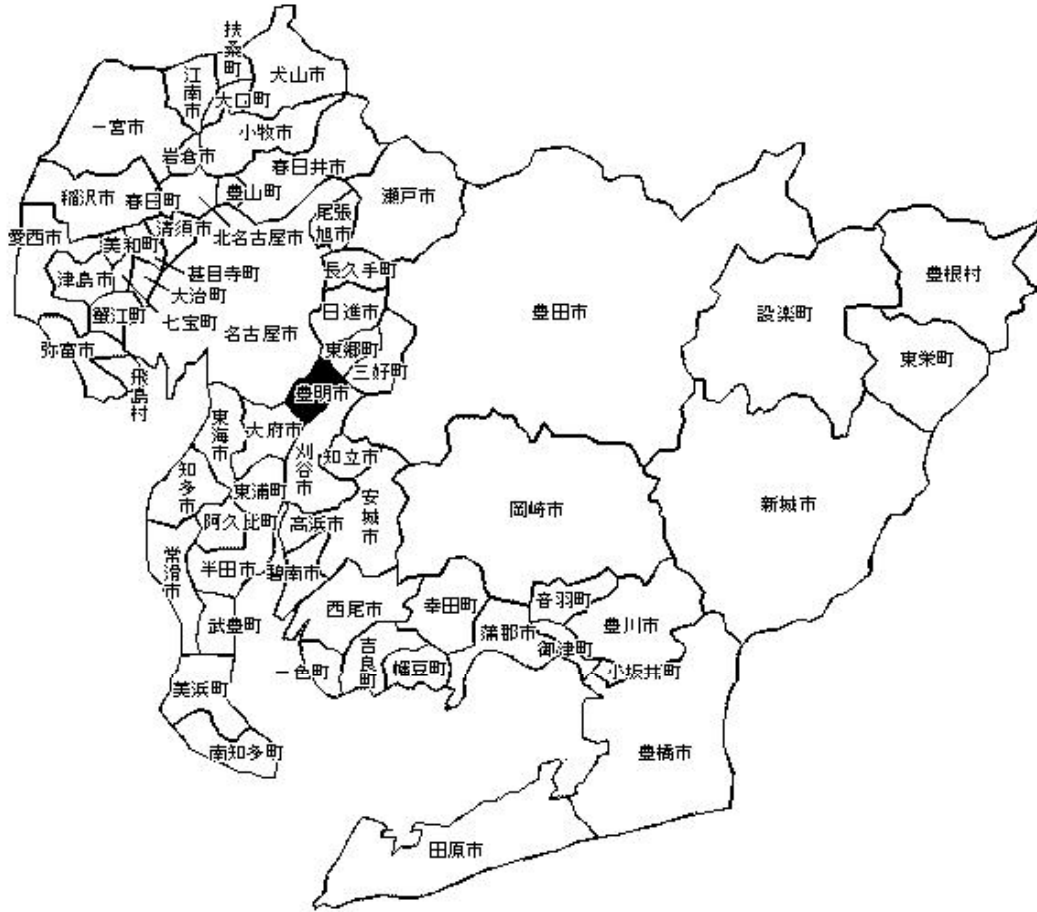

|                |                       |
|----------------|-----------------------|
| 市制施行           | 昭和47年8月1日             |
| 都市形態           | 住宅都市                  |
| 人 口            | 68,918 人              |
| 世 帯 数          | 27,417 世帯             |
| 面 積            | 23.18 km <sup>2</sup> |
| (平成20年10月1日現在) |                       |

## (2) 位置及び地形

|      |         |   |         |
|------|---------|---|---------|
| 東 経  | 136° 58 | ~ | 137° 03 |
| 北 緯  | 35° 01  | ~ | 35° 06  |
| 東 西  | 6.53 km |   |         |
| 南 北  | 7.65 km |   |         |
| 平均標高 | 15 m    |   |         |

## (3)人口

## 世帯数・人口推移

| 年次     | 世帯数    | 人口     |        |        | 人口密度<br>人/km <sup>2</sup> |         |
|--------|--------|--------|--------|--------|---------------------------|---------|
|        |        | 総数     | 男      | 女      |                           |         |
| 国勢調査   | 10年    | 1,454  | 7,170  | 3,640  | 3,530                     | 306.7   |
|        | 15年    | 1,468  | 7,872  | 3,999  | 3,873                     | 336.7   |
|        | 22年    | 2,137  | 11,097 | 5,505  | 5,592                     | 474.6   |
|        | 25年    | 2,157  | 11,646 | 5,833  | 5,813                     | 498.1   |
|        | 30年    | 2,320  | 12,158 | 6,082  | 6,076                     | 520.0   |
|        | 35年    | 3,207  | 15,366 | 7,741  | 7,625                     | 657.2   |
|        | 40年    | 5,213  | 22,945 | 12,040 | 10,905                    | 981.4   |
|        | 45年    | 7,339  | 29,776 | 15,304 | 14,472                    | 1,273.6 |
|        | 50年    | 12,367 | 45,837 | 23,202 | 22,635                    | 1,960.5 |
|        | 55年    | 16,175 | 54,667 | 27,485 | 27,182                    | 2,338.2 |
|        | 60年    | 17,312 | 57,969 | 28,871 | 29,098                    | 2,749.4 |
|        | 平成 2年  | 19,679 | 62,160 | 30,872 | 31,288                    | 2,681.6 |
|        | 7年     | 21,883 | 64,869 | 32,193 | 32,676                    | 2,798.5 |
|        | 12年    | 23,558 | 66,490 | 33,231 | 33,259                    | 2,868.4 |
|        | 17年    | 25,229 | 68,285 | 34,309 | 33,976                    | 2,945.9 |
| 世帯数・人口 | 7年     | 21,898 | 63,677 | 31,962 | 31,715                    | 2,747.1 |
|        | 8年     | 22,266 | 64,067 | 32,129 | 31,938                    | 2,763.9 |
|        | 9年     | 22,684 | 64,434 | 32,309 | 32,125                    | 2,779.7 |
|        | 10年    | 23,111 | 64,914 | 32,629 | 32,285                    | 2,800.4 |
|        | 11年    | 23,356 | 65,048 | 32,804 | 32,244                    | 2,806.2 |
|        | 12年    | 23,724 | 65,246 | 32,877 | 32,369                    | 2,814.8 |
|        | 13年    | 24,168 | 65,818 | 33,194 | 32,624                    | 2,839.4 |
|        | 14年    | 24,569 | 66,176 | 33,407 | 32,769                    | 2,854.9 |
|        | 15年    | 24,905 | 66,541 | 33,583 | 32,958                    | 2,870.6 |
|        | 16年    | 25,341 | 66,997 | 33,782 | 33,215                    | 2,890.3 |
|        | 17年    | 25,766 | 67,459 | 34,041 | 33,418                    | 2,910.2 |
|        | 18年    | 26,256 | 67,892 | 34,324 | 33,568                    | 2,928.9 |
|        | 19年    | 26,681 | 68,267 | 34,490 | 33,777                    | 2,945.1 |
| 20年    | 27,150 | 68,673 | 34,782 | 33,891 | 2,962.6                   |         |

世帯数・人口 3月31日 現在  
面積 23.18 km<sup>2</sup>

# 2 行政機構

平成20年4月現在

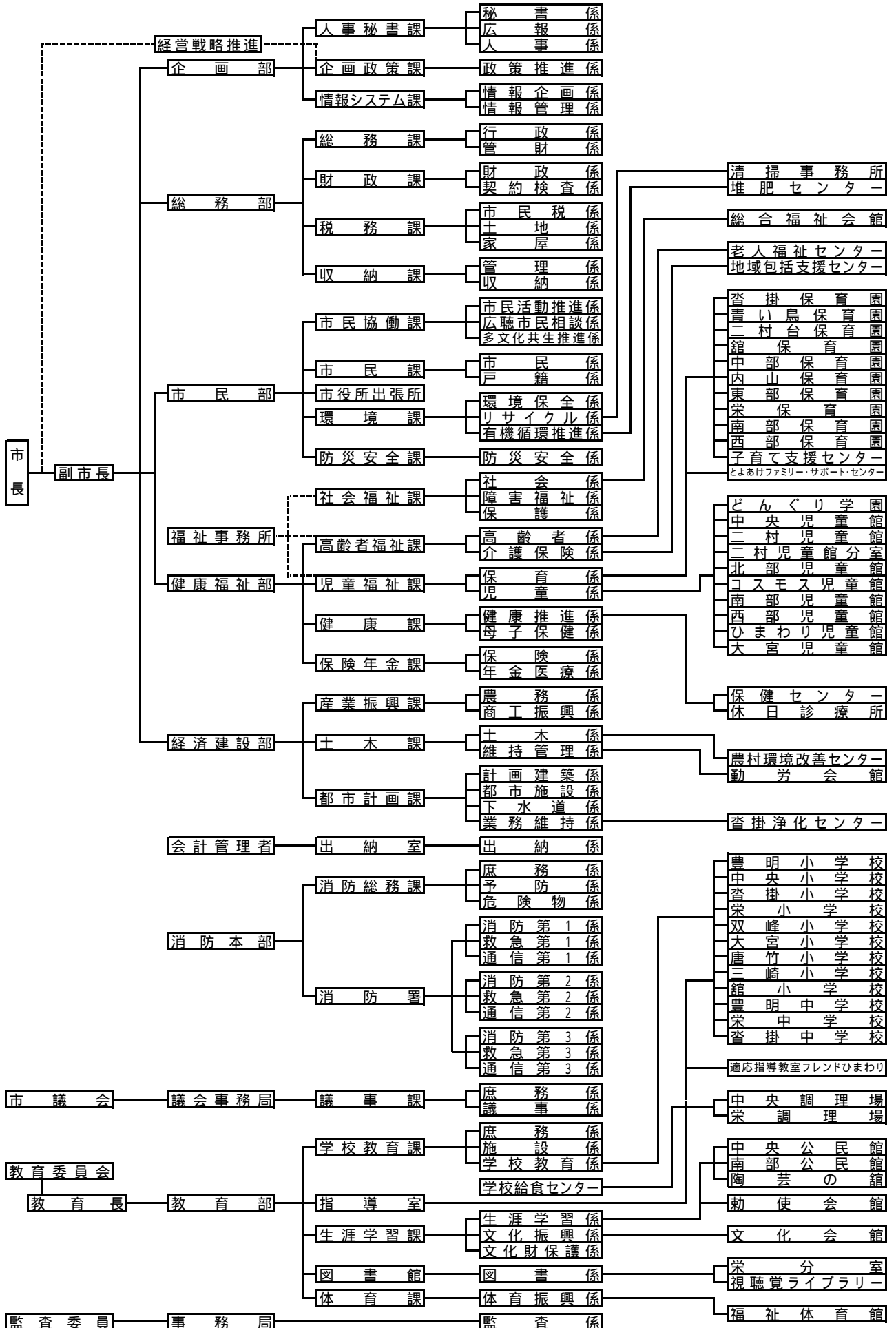



### 3 税 務 機 構

(1) 税務関係課事務分掌(保険年金課保険係を含む)

平成20年4月現在

| 課<br>名                | 係<br>名           | 職 名 及 び 人 員 |                  |        |             |        |        |             | 合<br>計 | 事 務 分 掌   |
|-----------------------|------------------|-------------|------------------|--------|-------------|--------|--------|-------------|--------|---|
|                       |                  | 課<br>長      | 課<br>長<br>補<br>佐 | 係<br>長 | 専<br>門<br>員 | 主<br>査 | 主<br>事 | 主<br>事<br>補 |        |   |
| 税<br>務<br>課           | 市<br>民<br>税<br>係 |             | 1                | 1      |             | 1      | 3      | 2           | 9      | 1. 市民税(県民税を含む)の調査及び賦課に関する事<br>2. 法人市民税の調査及び賦課に関する事<br>3. 市民税に係る証明(納税証明を除く)に関する事<br>4. 市民税の異議の申出及び減免に関する事<br>5. たばこ税の賦課に関する事<br>6. 軽自動車税の調査及び賦課に関する事<br>7. 原動機付自転車の標識に関する事<br>8. 税務統計に関する事<br>9. 課の庶務及び他の係に属しない事             |
|                       | 土<br>地<br>係      | 1           |                  | 1      |             | 3      | 1      |             | 6      | 1. 土地の評価に関する事<br>2. 土地に係る固定資産税及び都市計画税の調査並びに賦課に関する事<br>3. 特別土地保有税に関する事<br>4. 国有資産等所在市町村交付金に関する事<br>5. 土地に係る証明(納税証明を除く)及び閲覧に関する事  |
|                       | 家<br>屋<br>係      |             |                  | 1      |             |        | 3      | 1           | 5      | 1. 家屋及び償却資産に関する事<br>2. 家屋及び償却資産に係る固定資産税及び都市計画税の調査並びに賦課に関する事<br>3. 家屋及び償却資産に係る証明(納税証明を除く)並びに閲覧に関する事  |
|                       |                  | 1           | 2                | 3      | 0           | 4      | 7      | 3           | 20     |   |
| 収<br>納<br>課           | 管<br>理<br>係      | 1           | 1                |        | 1           | 1      |        |             | 5      | 1. 市税(国民健康保険税を含む)の収納に関する事<br>2. 市税(国民健康保険税を含む)の口座振替に関する事<br>3. 市税(国民健康保険税を含む)の督促に関する事<br>4. 過誤納及び報奨金に関する事<br>5. 納税の啓発及び納税貯蓄組合に関する事<br>6. 納税相談に関する事<br>7. 納税証明に関する事<br>8. 市税(国民健康保険税を含む)の徴収嘱託及び受託に関する事<br>9. 課の庶務及び他の係に属しない事 |
|                       | 収<br>納<br>係      |             |                  | 1      | 1           |        | 1      | 2           | 5      | 1. 市税(国民健康保険税を含む)の徴収金に関する事<br>2. 市税(国民健康保険税を含む)の滞納整理及び処分に関する事<br>3. 市税(国民健康保険税を含む)の納税猶予に関する事<br>4. 執行停止及び不納欠損処分に関する事  |
|                       |                  | 1           | 1                | 2      | 2           | 1      | 1      | 2           | 10     |   |
| 保<br>険<br>年<br>金<br>課 | 保<br>険<br>係      | 1           | 1                |        | 2           |        | 4      | 2           | 10     | 1. 国民健康保険被保険者の資格に関する事<br>2. 国民健康保険の賦課に関する事<br>3. 国民健康保険の給付に関する事<br>4. 国民健康保険運営協議会に関する事<br>5. 国民健康保険に係る保健事業に関する事<br>6. その他国民健康保険に関する事  |
|                       |                  | 1           | 1                | 0      | 2           | 0      | 4      | 2           | 10     |   |
| 総<br>合<br>計           |                  | 3           | 4                | 5      | 4           | 5      | 12     | 7           | 40     |   |

## 4 財 政

### (1) 平成19年度一般会計決算額

(一般会計歳入歳出決算書による)

(単位:円・%)

| 歳 入                      |                |       | 歳 出           |                |       |
|--------------------------|----------------|-------|---------------|----------------|-------|
| 区 分                      | 決 算 額          | 構 成 比 | 区 分           | 決 算 額          | 構 成 比 |
| 1 市 税                    | 10,537,595,391 | 59.1  | 1 議 会 費       | 239,967,108    | 1.4   |
| 市 民 税                    | 5,404,833,100  | 30.3  | 2 総 務 費       | 2,653,236,948  | 15.5  |
| 固 定 資 産 税                | 4,082,122,761  | 22.9  | 徴 税 費         | 362,981,087    | 2.1   |
| 軽 自 動 車 税                | 78,509,299     | 0.4   | 3 民 生 費       | 5,511,572,767  | 32.3  |
| た ば こ 税                  | 353,822,884    | 2.0   | 4 衛 生 費       | 1,397,984,904  | 8.2   |
| 特 別 土 地 保 有 税            | 100,000        | -     | 5 労 働 費       | 32,055,694     | 0.2   |
| 都 市 計 画 税                | 618,207,347    | 3.5   | 6 農 林 水 産 業 費 | 288,493,126    | 1.7   |
| 2 地 方 譲 与 税              | 215,564,000    | 1.2   | 7 商 工 費       | 268,191,650    | 1.6   |
| 3 利 子 割 交 付 金            | 60,854,000     | 0.3   | 8 土 木 費       | 2,042,983,906  | 12.0  |
| 4 配 当 割 交 付 金            | 51,728,000     | 0.3   | 9 消 防 費       | 698,222,354    | 4.1   |
| 5 株 式 等 譲 渡 所 得 割 交 付 金  | 41,904,000     | 0.2   | 10 教 育 費      | 2,294,422,918  | 13.4  |
| 6 地 方 消 費 税 交 付 金        | 638,748,000    | 3.6   | 11 災 害 復 旧 費  | 0              | -     |
| 7 自 動 車 取 得 税 交 付 金      | 212,743,000    | 1.2   | 12 公 債 費      | 1,371,195,145  | 8.0   |
| 8 地 方 特 例 交 付 金          | 67,352,000     | 0.4   | 13 諸 支 出 金    | 266,086,000    | 1.6   |
| 9 地 方 交 付 税              | 166,107,000    | 0.9   | 14 予 備 費      | 0              | -     |
| 10 交 通 安 全 対 策 特 別 交 付 金 | 16,871,000     | 0.1   |               |                |       |
| 11 分 担 金 及 び 負 担 金       | 301,063,860    | 1.7   |               |                |       |
| 12 使 用 料 及 び 手 数 料       | 165,137,314    | 0.9   |               |                |       |
| 13 国 庫 支 出 金             | 1,093,594,449  | 6.1   |               |                |       |
| 14 県 支 出 金               | 837,142,438    | 4.7   |               |                |       |
| 15 財 産 収 入               | 25,580,401     | 0.1   |               |                |       |
| 16 寄 附 金                 | 271,106,400    | 1.5   |               |                |       |
| 17 繰 入 金                 | 883,715,000    | 5.0   |               |                |       |
| 18 繰 越 金                 | 719,959,056    | 4.0   |               |                |       |
| 19 諸 収 入                 | 631,755,011    | 3.5   |               |                |       |
| 20 市 債                   | 896,900,000    | 5.0   |               |                |       |
| 合 計                      | 17,835,420,320 | 100.0 | 合 計           | 17,064,412,520 | 100.0 |
| 平成17年度決算額                | 18,642,013,570 | -     | 平成17年度決算額     | 17,703,512,703 | -     |
| 平成18年度決算額                | 17,622,292,928 | -     | 平成18年度決算額     | 16,902,333,872 | -     |

歳入・歳出ともH20当初予算の概要における構成比の数値とした

## (2) 平成20年度一般会計予算額(当初)

(単位:千円・%)

| 歳 入                      |            |       | 歳 出           |            |       |
|--------------------------|------------|-------|---------------|------------|-------|
| 区 分                      | 予 算 額      | 構成比   | 区 分           | 予 算 額      | 構成比   |
| 1 市 税                    | 10,416,507 | 60.8  | 1 議 会 費       | 245,655    | 1.4   |
| 市 民 税                    | 5,340,366  | 31.2  | 2 総 務 費       | 2,552,849  | 14.9  |
| 固 定 資 産 税                | 4,063,273  | 23.7  | 徴 税 費         | 397,932    | 2.3   |
| 軽 自 動 車 税                | 65,658     | 0.4   | 3 民 生 費       | 5,486,330  | 32.0  |
| た ば こ 税                  | 323,622    | 1.9   | 4 衛 生 費       | 1,390,179  | 8.1   |
| 特別土地保有税                  | 1          | -     | 5 労 働 費       | 33,513     | 0.2   |
| 都 市 計 画 税                | 623,587    | 3.6   | 6 農 林 水 産 業 費 | 261,583    | 1.5   |
| 2 地 方 譲 与 税              | 212,000    | 1.2   | 7 商 工 費       | 254,530    | 1.5   |
| 3 利 子 割 交 付 金            | 40,000     | 0.2   | 8 土 木 費       | 2,014,908  | 11.8  |
| 4 配 当 割 交 付 金            | 45,000     | 0.3   | 9 消 防 費       | 853,646    | 5.0   |
| 5 株 式 等 譲 渡 所 得 割 交 付 金  | 47,000     | 0.3   | 10 教 育 費      | 2,625,081  | 15.3  |
| 6 地 方 消 費 税 交 付 金        | 650,000    | 3.8   | 11 災 害 復 旧 費  | 100        | -     |
| 7 自 動 車 取 得 税 交 付 金      | 240,475    | 1.4   | 12 公 債 費      | 1,396,095  | 8.1   |
| 8 地 方 特 例 交 付 金          | 88,000     | 0.5   | 13 諸 支 出 金    | 131        | -     |
| 9 地 方 交 付 税              | 100,001    | 0.6   | 14 予 備 費      | 30,000     | 0.2   |
| 10 交 通 安 全 対 策 特 別 交 付 金 | 15,000     | 0.1   |               |            |       |
| 11 分 担 金 及 び 負 担 金       | 291,782    | 1.7   |               |            |       |
| 12 使 用 料 及 び 手 数 料       | 168,233    | 1.0   |               |            |       |
| 13 国 庫 支 出 金             | 1,200,505  | 7.0   |               |            |       |
| 14 県 支 出 金               | 893,335    | 5.2   |               |            |       |
| 15 財 産 収 入               | 17,345     | 0.1   |               |            |       |
| 16 寄 附 金                 | 226,045    | 1.3   |               |            |       |
| 17 繰 入 金                 | 559,000    | 3.3   |               |            |       |
| 18 繰 越 金                 | 300,000    | 1.8   |               |            |       |
| 19 諸 収 入                 | 569,572    | 3.3   |               |            |       |
| 20 市 債                   | 1,064,800  | 6.2   |               |            |       |
| 合 計                      | 17,144,600 | 100.0 | 合 計           | 17,144,600 | 100.0 |
| 平成18年度予算額                | 16,420,700 | -     | 平成18年度予算額     | 16,420,700 | -     |
| 平成19年度予算額                | 17,135,200 | -     | 平成19年度予算額     | 17,135,200 | -     |

歳入・歳出ともH20当初予算の概要における構成比の数値とした

## 〔 2 〕 市 税 総 括

# 1 市税総括

## (1) 市税の種類

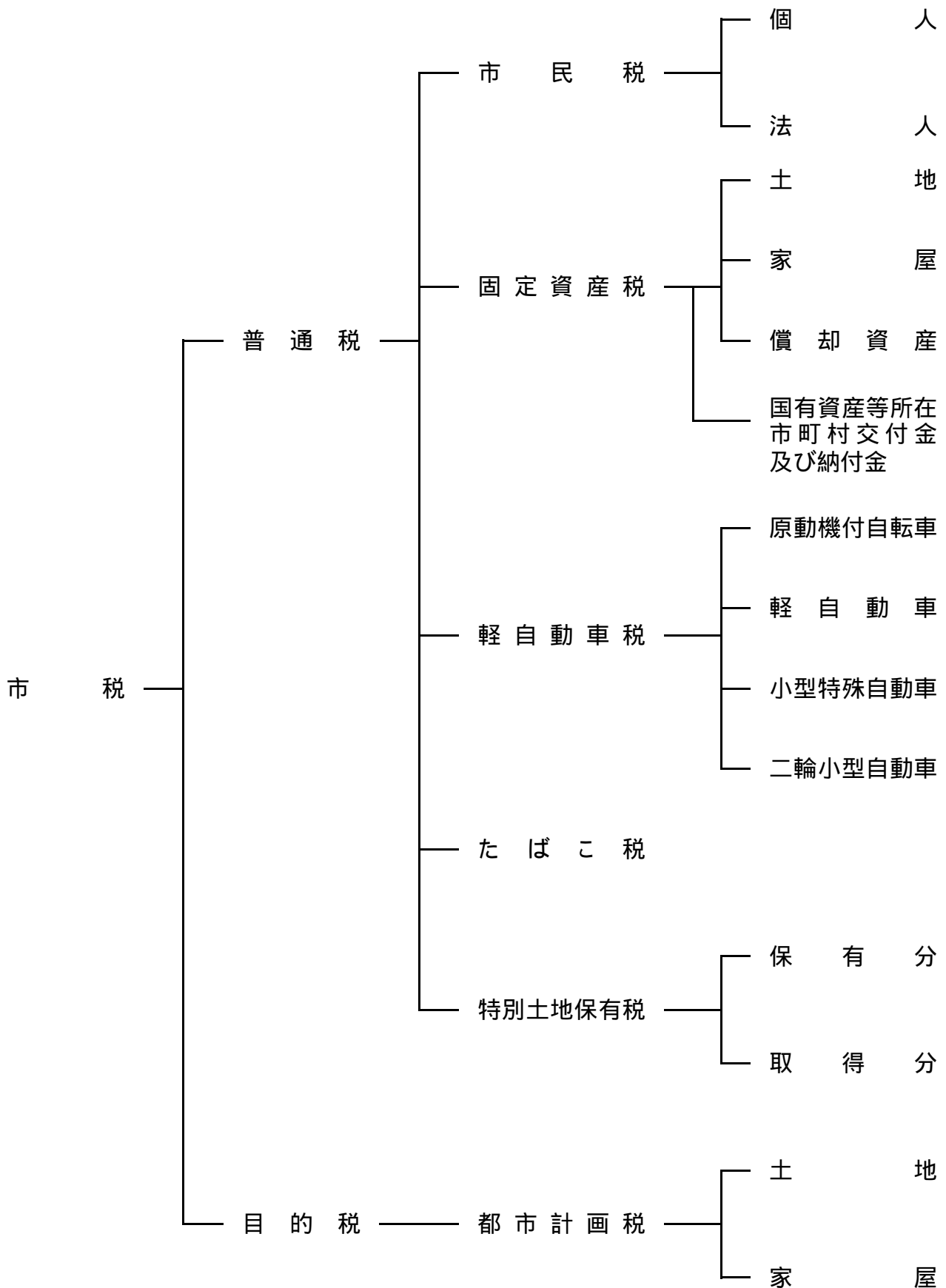

## (2)市税予算額及び調定額・収入額の年度別状況

(単位:千円・%)

| 区分      | 年度 | 予算現額       | 調定額        |         |            |        | 収入額        | 対前年度比  |
|---------|----|------------|------------|---------|------------|--------|------------|--------|
|         |    |            | 現年課税分      | 滞納繰越分   | 合計         | 対前年度比  |            |        |
| 個人市民税   | 17 | 3,535,926  | 3,593,814  | 142,040 | 3,735,854  | 105.77 | 3,591,745  | 106.13 |
|         | 18 | 3,911,174  | 3,990,900  | 135,696 | 4,126,596  | 110.46 | 3,969,779  | 110.53 |
|         | 19 | 4,652,225  | 4,783,486  | 146,406 | 4,929,892  | 119.47 | 4,725,530  | 119.04 |
| 法人市民税   | 17 | 506,018    | 613,309    | 2,858   | 616,167    | 119.20 | 610,155    | 118.82 |
|         | 18 | 589,063    | 667,137    | 4,793   | 671,930    | 109.05 | 665,702    | 109.10 |
|         | 19 | 600,878    | 681,915    | 5,982   | 687,897    | 102.38 | 679,303    | 102.04 |
| 固定資産税   | 17 | 4,017,416  | 4,162,364  | 103,474 | 4,265,838  | 100.47 | 4,162,857  | 100.67 |
|         | 18 | 3,954,005  | 3,992,881  | 100,758 | 4,093,639  | 95.96  | 3,986,190  | 95.76  |
|         | 19 | 4,058,831  | 4,091,624  | 92,657  | 4,184,281  | 102.21 | 4,082,123  | 102.41 |
| 軽自動車税   | 17 | 52,823     | 71,877     | 2,340   | 74,217     | 104.29 | 71,422     | 104.13 |
|         | 18 | 72,234     | 76,415     | 2,497   | 78,912     | 106.33 | 75,699     | 105.99 |
|         | 19 | 76,424     | 79,359     | 3,060   | 82,419     | 104.44 | 78,509     | 103.71 |
| たばこ税    | 17 | 336,335    | 349,018    | 0       | 349,018    | 99.09  | 349,018    | 99.09  |
|         | 18 | 340,793    | 360,483    | 0       | 360,483    | 103.28 | 360,483    | 103.28 |
|         | 19 | 359,726    | 353,823    | 0       | 353,823    | 98.15  | 353,823    | 98.15  |
| 特別土地保有税 | 17 | 1          | 0          | 3,103   | 3,103      | 100.00 | 0          | 0.00   |
|         | 18 | 1          | 0          | 3,103   | 3,103      | 100.00 | 450        | 皆増     |
|         | 19 | 1          | 0          | 2,653   | 2,653      | 85.50  | 100        | 22.22  |
| 都市計画税   | 17 | 625,825    | 635,919    | 16,650  | 652,569    | 99.39  | 635,883    | 99.55  |
|         | 18 | 597,745    | 611,113    | 16,346  | 627,459    | 96.15  | 609,890    | 95.91  |
|         | 19 | 613,597    | 619,813    | 15,300  | 635,113    | 101.22 | 618,207    | 101.36 |
| 市税合計    | 17 | 9,074,344  | 9,426,301  | 270,465 | 9,696,766  | 103.40 | 9,421,080  | 103.61 |
|         | 18 | 9,465,015  | 9,698,929  | 263,193 | 9,962,122  | 102.74 | 9,668,193  | 102.62 |
|         | 19 | 10,361,682 | 10,610,020 | 266,058 | 10,876,078 | 109.17 | 10,537,595 | 108.99 |

固定資産税には、国有資産等所在市町村交付金を含む

### (3)市税一覽

#### 課税客体及び課税標準等

| 区 分           | 課税客体  | 納税義務者                                 | 賦課期日                | 課税標準その他  | 申告期限  | 納 期  |
|---------------|---|---------------------------------------|---------------------|--|---|--|
| 市 民 税         | <ul style="list-style-type: none"> <li>市内に住所を有する個人(均等割・所得割)</li> <li>市内に事務所、事業所又は家屋敷を有する個人で市内に住所を有しないもの(均等割)</li> <li>市内に寮・宿泊所・クラブその他これに類する施設を有する法人で市内に事務所又は事業所を有しないもの(均等割)</li> <li>市内に事務所、事業所又は寮等を有する法人でない社団又は財団で代表者又は管理者の定めのあるもの(均等割)</li> </ul> |                                       | 1月1日                | <ul style="list-style-type: none"> <li>個人市民税<br/>前年の所得について算定した総所得金額、退職所得の金額又は山林所得の金額による。昭和42年1月1日以降の退職所得の金額は、分離課税により現年課税。</li> <li>法人市民税<br/>法人税額</li> </ul> | <ul style="list-style-type: none"> <li>個人 3月15日(給与支払報告書1月31日)</li> <li>法人 予定(中間)...事業年度開始後6月経過した日から2月以内</li> <li>確定...事業年度終了の日から2月以内</li> </ul> | <ul style="list-style-type: none"> <li>個人 普通徴収<br/>第1期 6月1日～6月30日<br/>第2期 8月1日～8月31日<br/>第3期 10月1日～10月31日<br/>第4期 1月1日～1月31日</li> <li>特別徴収<br/>毎月(6月～5月)</li> <li>法人 予定(中間)...事業年度開始後6月経過した日から2月以内</li> <li>確定...事業年度終了の日から2月以内</li> </ul> |
| 固定資産税         | 固定資産<br>[ 土地<br>家屋<br>償却資産 ]  | 所有者<br>天災その他特別の事由によって所有者が不明である時はその使用者 | 1月1日                | 地方税法に特別の定めがあるものを除き土地課税台帳又は家屋課税台帳及び償却資産課税台帳に登録された価格(評価額)  | 償却資産の所有者<br>1月末日  | 第1期 4月1日～4月30日<br>第2期 7月1日～7月31日<br>第3期 12月1日～12月25日<br>第4期 2月1日～2月末日  |
| 軽自動車税         | 原動機付自転車<br>軽自動車<br>小型特殊自動車<br>二輪の小型自動車  | 所有者<br>ただし所有権留保付売買においてはその使用者          | 4月1日                | 原動機付自転車(50cc以下90cc以下125cc以下)<br>軽自動車 { 二輪<br>三輪<br>四輪以上 }<br>小型特殊自動車(農耕作業用及びその他のもの)<br>二輪の小型自動車  | 新規取得...納税義務発生後15日以内<br>廃車...納税義務が消滅した日から30日以内   | 全期分 5月11日～5月31日  |
| たばこ税          | 卸売販売業者等が小売販売業者に売り渡す製造たばこ  | 日本たばこ産業株式会社<br>特定販売業者<br>卸売販売業者       |                     | 本 数  | 毎月の販売分につき原則翌月末日   | 申告納付   |
| 都市計画税         | 市街化区域内に所在する土地・家屋  | 所有者                                   | 1月1日                | 固定資産税と同じ   |   | 固定資産税と併納   |
| 国有資産等所在市町村交付金 | 国、地方公共団体所有の固定資産で貸付資産  | 国、地方公共団体                              | 当該年度の初日の属する前年の3月31日 | 前年の3月31日現在の国有財産台帳等に記載された価格の1/6・1/3・2/5・10/10   |   | 6月30日(交付金)   |

税率等の推移

| 区分          |                   | 年度                           | 18   | 19  | 20   |     |
|-------------|-------------------|------------------------------|--|---|--|-----|
| 市<br>民<br>税 | 所<br>得<br>控<br>除  | 雑 損                          | (損害額 - 保健金) - (合計所得×10%)   | 同 左   | 同 左  |     |
|             |                   | 医 療 費                        | (支払った医療費の額 - 保険金などで補てんされる金額) - 10万円<br>(200万円が限度)<br>所得が200万以下の人は所得の5%   | 同 左   | 同 左  |     |
|             |                   | 社 会 保 険 料                    | 全 額  | 同 左   | 同 左  |     |
|             |                   | 小規模企業共済掛金                    | 全 額  | 同 左   | 同 左  |     |
|             |                   | 生 命 保 険 料                    | 一般の生命保険料<br>ア 15,000円まで...全額<br>イ 15,000円超40,000円まで<br>支払額×1/2+7,500円<br>ウ 40,000円超70,000円まで<br>支払額×1/4+17,500円<br>エ 70,000円超...35,000円<br>個人年金保険料<br>一般の生命保険料と同じ<br>ととの合計額                                  | 同 左   | 同 左  |     |
|             |                   | 損 害 保 険 料 (20年度以降地震保険料)      | 長期損害保険料<br>ア 5,000円まで...全額<br>イ 5,000円超15,000円まで<br>支払額×1/2+2,500円<br>ウ 15,000円超...10,000円<br>短期損害保険料<br>ア 1,000円まで...全額<br>イ 1,000円超3,000円まで<br>支払額×1/2+500円<br>ウ 3,000円超...2,000円<br>ととの合計額<br>(最高10,000円) | 同 左   | 地震保険料<br>ア 50,000円以下<br>保険料×1/2<br>イ 50,000円超<br>25,000円<br>地震・旧長期ある場合は、<br>合計限度額25,000円<br>一の契約で両方を兼ねる場合は、<br>有利な方を選択 |     |
|             |                   | 寄 付 金                        | 県共同募金会・日本赤十字社<br>都道府県市町村特別区 - 100,000円   | 同 左   | 同 左  |     |
|             |                   | 障 害 保 険 料 (夫 勤 勞)            | 障害・寡婦・勤勞 260,000円<br>(特別障害 300,000円)<br>(特別寡婦 300,000円)  | 同 左   | 同 左  |     |
|             |                   | 扶 養                          | 老 人  | 一般 380,000円<br>(同居特別障害者 610,000円)<br>同居老親等 450,000円<br>(同居特別障害者 680,000円) | 同 左  | 同 左 |
|             |                   |                              | そ の 他  | 一般 330,000円<br>(同居特別障害者 560,000円)<br>特定扶養 450,000円<br>(同居特別障害者 680,000円)  | 同 左  | 同 左 |
|             | 配 偶 者             | 老 人                          | 380,000円<br>(同居特別障害者 610,000円)   | 同 左   | 同 左  |     |
|             |                   | そ の 他                        | 330,000円<br>(同居特別障害者 560,000円)   | 同 左   | 同 左  |     |
|             | 配 偶 者 特 別 基 礎     | 最高 330,000円<br>330,000円      | 同 左  | 同 左   |  |     |
|             | 青 色 専 従 者 給 与 控 除 | 完全給与制                        | 同 左  | 同 左   |  |     |
|             | 白 色 専 従 者 控 除     | 配偶者 860,000円<br>その他 500,000円 | 同 左  | 同 左   |  |     |
|             | 税 率               | 個 人 所 得 割                    | (課税標準額×税率-控除額)<br>200万円以下の金額×3%<br>200万円を超える金額×8% - 100,000円<br>700万円を超える金額×10% - 240,000円<br>(減税) 所得割額の7.5%<br>(20,000円が限度・県民税含む)   | 一律6%(県民税と併せると10%)<br>(減税廃止)   | 同 左  |     |
|             |                   |                              | 均 等 割  | 3,000円(配偶者均等割非課税廃止)   | 同 左  |     |



| 区分                    |                            | 年度                                    | 18               | 19      | 20  |
|-----------------------|----------------------------|---------------------------------------|------------------|---------|-----|
| 市<br>民<br>税           | 法<br>人<br>均<br>等<br>割<br>率 | 法 人 税                                 | 12.3/100         | 同 左     | 同 左 |
|                       |                            | その他法人                                 | 50,000円          |         |     |
|                       |                            | 資本金等が1千万円以下<br>従業者数が50人超              | 120,000円         |         |     |
|                       |                            | 資本金等が1千万円超1億円以下<br>従業者数が50人以下         | 130,000円         |         |     |
|                       |                            | 資本金等が1千万円超1億円以下<br>従業者数が50人超          | 150,000円         |         |     |
|                       |                            | 資本金等が1億円超10億円以下<br>従業者数が50人以下         | 160,000円         | 同 左     | 同 左 |
|                       |                            | 資本金等が1億円超10億円以下<br>従業者数が50人超          | 400,000円         |         |     |
|                       |                            | 資本金等が10億円超50億円以下<br>従業者数が50人以下        | 410,000円         |         |     |
|                       |                            | 資本金等が10億円超50億円以下<br>従業者数が50人超         | 1,750,000円       |         |     |
|                       |                            | 資本金等が50億円超従業者数が50人超                   | 3,000,000円       |         |     |
|                       |                            | 固定資産税                                 | 税率               | 1.4/100 | 同 左 |
| 免 税 点                 | 土地                         | 300,000円                              | 同 左              | 同 左     |     |
|                       | 家屋                         | 200,000円                              | 同 左              | 同 左     |     |
|                       | 償却資産                       | 1,500,000円                            | 同 左              | 同 左     |     |
| 軽<br>自<br>動<br>車<br>税 | 税 率                        | 原付                                    |                  |         |     |
|                       |                            | 50cc以下                                | 1,000円           |         |     |
|                       |                            | 50cc超～90cc以下                          | 1,200円           |         |     |
|                       |                            | 90cc超～125cc以下                         | 1,600円           |         |     |
|                       |                            | ミニカー(三輪以上)                            | 2,500円           |         |     |
|                       |                            | 軽自                                    |                  |         |     |
|                       |                            | 二輪                                    | 2,400円           |         |     |
|                       |                            | 三輪                                    | 3,100円           |         |     |
|                       |                            | 四輪乗用                                  |                  |         |     |
|                       |                            | (自)                                   | 7,200円           | 同 左     | 同 左 |
|                       |                            | (営)                                   | 5,500円           |         |     |
| 四輪貨物                  |                            |                                       |                  |         |     |
| (自)                   | 4,000円                     |                                       |                  |         |     |
| (営)                   | 3,000円                     |                                       |                  |         |     |
| 小型特殊                  |                            |                                       |                  |         |     |
| 農耕用                   | 1,600円                     |                                       |                  |         |     |
| その他                   | 4,700円                     |                                       |                  |         |     |
| 自動二輪                  |                            |                                       |                  |         |     |
|                       |                            | 4,000円                                |                  |         |     |
| たばこ税                  | 税率                         | 1,000本につき<br>" (旧3級品)<br>(H18.7.1値上げ) | 3,298円<br>1,564円 | 同 左     |     |
| 特別<br>土地<br>保有税       | 税率                         | 取得分<br>保有分                            | 課税停止             | 同 左     | 同 左 |
|                       | 免税点                        |                                       |                  |         |     |
| 都市<br>計画税             | 税率                         |                                       | 0.3/100          | 同 左     | 同 左 |
|                       | 免税点                        |                                       | 固定資産税が免税となるもの    | 同 左     | 同 左 |

平成20年度改正により法人均等割区分が改正となったため、この市税概要においては、改正後の区分税率で表示した。

## (4)平成20年度 税制改正による主な変更点

### 1 地震保険料控除(損害保険料控除の廃止と地震保険料控除)

平成20年度(平成19年分)から従来の損害保険料控除が廃止され、地震保険料控除が新たに創設されました。

住民税については地震保険料等の金額の1/2(最高25,000円)に相当する金額を控除することができます。

これに伴い、従来の損害保険料控除は廃止され、経過措置として、平成18年末までに締結した長期損害保険契約等(保険期間が10年以上で満期返戻金があるもの)に係る保険料については、従前の損害保険料控除と同様の計算による金額が控除されます。

ただし、一つの損害保険契約等が、地震等の損害により保険金や共済金が支払われる損害保険契約等と長期損害保険契約等のいずれの契約区分にも該当する場合には、選択によりいずれか一方の契約区分にのみ該当するものとして、地震保険料控除の控除額を計算します。

### 2 老年人非課税措置廃止に伴う経過措置について (65歳以上の方の非課税措置の経過措置の終了)

65歳以上の方(昭和15年1月2日以前に生まれた方)で、前年の合計所得金額が125万円以下の方に適用されていた非課税措置が、少子高齢化が急速に進行するなかで、年齢に関わらず公平に税負担を分かち合う観点から、平成18年度課税分以降廃止されました。

急激な税負担を軽減する経過措置として、平成18年度には税額の3分の2、平成19年度には税額の3分の1が軽減されていましたが、平成20年度にはこの経過措置がなくなりました。

### 3 住宅ローン控除における市県民税からの控除について (住宅ローン控除の市・県民税からの減税)

平成11年1月1日から平成18年12月31日までの入居者について、税源移譲によって平成19年以降の所得税が減少し、所得税から住宅ローンの控除がしきれない場合、市または税務署に対し「住宅借入金等特別税額控除申告書」を提出していただくことにより、所得税から控除しきれなかった分について、翌年度の市・県民税で減税する措置です。

(1) 平成11年1月1日から平成18年12月31日に入居し、平成18年分に所得税における住宅ローン控除の適用を受けていた方で、19年分以降も引き続き適用のある方

(2) 住宅ローン控除額が所得税額(住宅ローン控除前)より大きい方

(1)と(2)のいずれか少ない金額から税源移譲後の税率で算出した19年分の所得税額を差し引いた金額が、平成20年度の『市県民税からの控除額』です。

### 4 年度間の所得変動にかかる経過措置について

税源移譲は、平成19年分所得税、平成19年度分住民税から実施されました。この税源移譲により、多くの方は所得税が減少し、住民税が増加していますが、平成19年中の所得が大きく下がり、所得税がかからなくなった場合、税源移譲にかかる所得税減額ができなくなります。

このような方が申告(平成20年7月1日～平成20年7月31日の期間内に平成19年1月1日現在における住所所在地の市区町村長に減額申請書を提出)することにより、既に納付済の平成19年度住民税額から、税源移譲により増額となった住民税相当額を減額し、納付済の場合は還付する措置がとられました。

### 〔 3 〕 課 税 状 況

# 1 市 民 税

## (1)個人市民税（課税状況調）の推移

### 個人の市民税の納税義務者等に関する調

（7月1日課税状況調による）

| 年 度   | 区 分     | 均等割のみを納める者    |             | 所得割のみを納める者    |             | 均等割と所得割を納める者  |             |             | 合計                       |                        |                          | 納税義務者数の対前年度比 (%) |                        |
|-------|---------|---------------|-------------|---------------|-------------|---------------|-------------|-------------|--------------------------|------------------------|--------------------------|------------------|------------------------|
|       |         | 納税義務者数<br>(A) | 均等割額<br>(B) | 納税義務者数<br>(C) | 所得割額<br>(D) | 納税義務者数<br>(E) | 均等割額<br>(F) | 所得割額<br>(G) | 均等割を納める者                 |                        | 所得割を納める者                 |                  |                        |
|       |         |               |             |               |             |               |             |             | 納税義務者数<br>(H)<br>(A)+(E) | 均等割額<br>(I)<br>(B)+(F) | 納税義務者数<br>(J)<br>(C)+(E) |                  | 所得割額<br>(K)<br>(D)+(G) |
| 所有者区分 |         | (人)           | (千円)        | (人)           | (千円)        | (人)           | (千円)        | (人)         | (千円)                     | (人)                    | (千円)                     | (人)              | (千円)                   |
| 18    | 給与所得者   | 755           | 2,205       |               |             | 26,126        | 78,100      | 3,227,636   | 26,881                   | 80,305                 | 26,126                   | 3,227,636        | 26,881                 |
|       | 営業所得者   | 177           | 495         |               |             | 1,428         | 4,224       | 218,182     | 1,605                    | 4,719                  | 1,428                    | 218,182          | 1,605                  |
|       | 農業所得者   | 4             | 6           |               |             | 23            | 69          | 2,609       | 27                       | 75                     | 23                       | 2,609            | 27                     |
|       | その他の所得者 | 392           | 820         |               |             | 5,171         | 14,313      | 386,641     | 5,563                    | 15,133                 | 5,171                    | 386,641          | 5,563                  |
|       | 家屋敷等のみ  | 45            | 129         |               |             | 45            | 129         |             |                          |                        |                          |                  | 45                     |
| 計     | 1,373   | 3,655         | 0           | 0             | 38,003      | 112,471       | 4,323,201   | 34,121      | 100,361                  | 32,748                 | 3,835,068                | 34,121           |                        |
| 19    | 給与所得者   | 821           | 2,434       |               |             | 26,463        | 79,262      | 3,972,190   | 27,284                   | 81,696                 | 26,463                   | 3,972,190        | 27,284                 |
|       | 営業所得者   | 187           | 548         |               |             | 1,373         | 4,097       | 211,869     | 1,560                    | 4,645                  | 1,373                    | 211,869          | 1,560                  |
|       | 農業所得者   | 5             | 12          |               |             | 20            | 60          | 3,013       | 25                       | 72                     | 20                       | 3,013            | 25                     |
|       | その他の所得者 | 432           | 1,099       |               |             | 5,228         | 15,126      | 504,385     | 5,660                    | 16,225                 | 5,228                    | 504,385          | 5,660                  |
|       | 家屋敷等のみ  | 52            | 151         |               |             | 52            | 151         |             |                          |                        |                          |                  | 52                     |
| 計     | 1,497   | 4,244         | 0           | 0             | 33,084      | 98,545        | 4,691,457   | 34,581      | 102,789                  | 33,084                 | 4,691,457                | 34,581           |                        |
| 20    | 給与所得者   | 860           | 2,580       |               |             | 27,003        | 81,009      | 3,998,492   | 27,863                   | 83,589                 | 27,003                   | 3,998,492        | 27,863                 |
|       | 営業所得者   | 134           | 402         |               |             | 1,383         | 4,149       | 209,109     | 1,517                    | 4,551                  | 1,383                    | 209,109          | 1,517                  |
|       | 農業所得者   | 3             | 9           |               |             | 24            | 72          | 2,548       | 27                       | 81                     | 24                       | 2,548            | 27                     |
|       | その他の所得者 | 441           | 1,323       |               |             | 5,255         | 15,765      | 488,133     | 5,696                    | 17,088                 | 5,255                    | 488,133          | 5,696                  |
|       | 家屋敷等のみ  | 44            | 132         |               |             | 44            | 132         |             | 44                       | 132                    |                          |                  | 44                     |
| 計     | 1,482   | 4,446         | 0           | 0             | 33,665      | 100,995       | 4,698,282   | 35,147      | 105,441                  | 33,665                 | 4,698,282                | 35,147           |                        |

課税標準額段階別所得割額等に関する調

| 年<br>度                 | 区<br>分<br><br>課税標準額の段階 | 算<br>出<br>税<br>額        |               |               |                     |                     | 計         |
|------------------------|------------------------|-------------------------|---------------|---------------|---------------------|---------------------|-----------|
|                        |                        | 総所得・山林<br>所得及び<br>退職所得分 | 分離短期<br>譲渡所得分 | 分離長期<br>譲渡所得分 | 土地等<br>に係る事<br>業所得分 | 株式等に<br>係る<br>譲渡所得分 |           |
| 平<br>成<br>18<br>年<br>度 | 10万円以下の金額              | 1,612                   |               | 19,317        |                     | 696                 | 21,625    |
|                        | 10万円を超え100万円以下         | 146,057                 |               | 8,656         |                     | 2,761               | 157,474   |
|                        | 100万円 " 200万円 "        | 414,703                 | 206           | 12,122        |                     | 2,037               | 429,068   |
|                        | 200万円 " 300万円 "        | 555,170                 |               | 5,764         |                     | 2,032               | 562,966   |
|                        | 300万円 " 400万円 "        | 553,148                 |               | 1,497         |                     | 1,206               | 555,851   |
|                        | 400万円 " 550万円 "        | 726,280                 | 71            | 4,762         |                     | 2,114               | 733,227   |
|                        | 550万円 " 700万円 "        | 368,869                 |               | 3,399         |                     | 1,270               | 373,538   |
|                        | 700万円 " 1000万円 "       | 393,269                 |               | 2,758         |                     | 771                 | 396,798   |
|                        | 1,000万円を超える金額          | 816,717                 |               | 502           |                     | 2,295               | 819,514   |
|                        | 合 計                    | 3,975,825               | 277           | 58,777        | 0                   | 15,182              | 4,050,061 |
| 平<br>成<br>19<br>年<br>度 | 10万円以下の金額              | 3,075                   | 11            | 16,431        |                     | 912                 | 20,429    |
|                        | 10万円を超え100万円以下         | 295,417                 |               | 10,637        |                     | 2,216               | 308,270   |
|                        | 100万円 " 200万円 "        | 832,395                 |               | 9,051         |                     | 2,849               | 844,295   |
|                        | 200万円 " 300万円 "        | 881,772                 |               | 4,049         |                     | 721                 | 886,542   |
|                        | 300万円 " 400万円 "        | 642,113                 | 1,242         | 1,913         |                     | 1,274               | 646,542   |
|                        | 400万円 " 550万円 "        | 747,587                 |               | 4,770         |                     | 795                 | 753,152   |
|                        | 550万円 " 700万円 "        | 360,992                 |               | 3,112         |                     | 612                 | 364,716   |
|                        | 700万円 " 1000万円 "       | 333,177                 |               | 481           |                     | 2,648               | 336,306   |
|                        | 1,000万円を超える金額          | 612,509                 |               | 2,613         |                     | 5,638               | 620,760   |
|                        | 合 計                    | 4,709,037               | 1,253         | 53,057        | 0                   | 17,665              | 4,781,012 |
| 平<br>成<br>20<br>年<br>度 | 10万円以下の金額              | 3,128                   | 19            | 12,923        |                     | 589                 | 16,659    |
|                        | 10万円を超え100万円以下         | 304,228                 | 688           | 4,368         |                     | 713                 | 309,997   |
|                        | 100万円 " 200万円 "        | 850,572                 | 51            | 6,193         |                     | 891                 | 857,707   |
|                        | 200万円 " 300万円 "        | 889,727                 | 1             | 3,382         |                     | 1,113               | 894,223   |
|                        | 300万円 " 400万円 "        | 643,015                 | 154           | 1,701         |                     | 454                 | 645,324   |
|                        | 400万円 " 550万円 "        | 734,744                 | 91            | 2,994         |                     | 2,644               | 740,473   |
|                        | 550万円 " 700万円 "        | 382,341                 | 0             | 2,068         |                     | 260                 | 384,669   |
|                        | 700万円 " 1000万円 "       | 345,456                 | 285           | 1,274         |                     | 336                 | 347,351   |
|                        | 1,000万円を超える金額          | 609,444                 | 3,352         | 4,221         |                     | 2,399               | 619,416   |
|                        | 合 計                    | 4,762,655               | 4,641         | 39,124        | 0                   | 9,399               | 4,815,819 |

(7月1日課税状況調による) (単位:千円)

| 税 額 控 除 額  |            |                                  |                   |         | 定 率 額   |                | 配 当 割 額<br>等 所 得 割 額<br>の 控 除 額 | 所 得 割 額   |        |           | 平均<br>税率<br>(%) | 納 税<br>義務者数<br>(人) |
|------------|------------|----------------------------------|-------------------|---------|---------|----------------|---------------------------------|-----------|--------|-----------|-----------------|--------------------|
| 調 整<br>控 除 | 配 当<br>控 除 | 住 宅 借<br>入 金 等<br>特 別 税<br>額 控 除 | 外 国<br>税 額<br>控 除 | 計       | 減 税 額   | 調 整<br>控 除 額 等 |                                 | あ り       | な し    | 計         |                 |                    |
|            | 10         |                                  |                   | 10      | 573     |                | 53                              | 20,071    | 770    | 20,841    | 3.0             | 1,177              |
|            | 346        |                                  |                   | 346     | 11,001  |                | 1,446                           | 138,883   | 1,109  | 139,992   | 3.0             | 8,420              |
|            | 922        |                                  |                   | 922     | 31,289  |                | 1,761                           | 395,096   |        | 395,096   | 3.0             | 9,405              |
|            | 660        |                                  |                   | 660     | 41,625  |                | 1,149                           | 519,532   |        | 519,532   | 3.9             | 5,787              |
|            | 307        |                                  |                   | 307     | 40,683  |                | 654                             | 514,207   |        | 514,207   | 5.1             | 3,153              |
|            | 514        |                                  | 54                | 568     | 39,386  |                | 601                             | 692,672   |        | 692,672   | 5.9             | 2,654              |
|            | 336        |                                  |                   | 336     | 14,296  |                | 155                             | 358,751   |        | 358,751   | 6.4             | 943                |
|            | 672        |                                  |                   | 672     | 10,307  |                | 641                             | 385,178   |        | 385,178   | 7.1             | 674                |
|            | 1,952      |                                  |                   | 1,952   | 8,184   |                | 577                             | 808,801   |        | 808,801   | 8.6             | 535                |
| 0          | 5,719      | 0                                | 54                | 5,773   | 197,344 | 0              | 7,037                           | 3,833,191 | 1,879  | 3,835,070 | 5.2             | 32,748             |
|            | 34         |                                  |                   | 34      |         | 1,391          | 87                              | 18,089    | 828    | 18,917    | 6.0             | 1,147              |
|            | 277        |                                  |                   | 277     |         | 27,017         | 917                             | 278,794   | 1,265  | 280,059   | 6.0             | 8,555              |
|            | 766        |                                  |                   | 766     |         | 26,688         | 1,472                           | 815,270   | 99     | 815,369   | 6.0             | 9,424              |
|            | 607        |                                  |                   | 607     |         | 10,100         | 911                             | 874,924   |        | 874,924   | 6.0             | 5,966              |
|            | 377        |                                  |                   | 377     |         | 4,661          | 676                             | 640,828   |        | 640,828   | 6.0             | 3,106              |
|            | 249        |                                  | 1                 | 250     |         | 3,999          | 538                             | 748,365   |        | 748,365   | 6.0             | 2,665              |
|            | 287        |                                  |                   | 287     |         | 1,476          | 210                             | 362,743   |        | 362,743   | 6.0             | 983                |
|            | 399        |                                  |                   | 399     |         | 1,017          | 259                             | 334,631   |        | 334,631   | 6.0             | 677                |
|            | 3,178      |                                  |                   | 3,178   |         | 843            | 1,118                           | 615,621   |        | 615,621   | 6.0             | 561                |
| 0          | 6,174      | 0                                | 1                 | 6,175   | 0       | 77,192         | 6,188                           | 4,689,265 | 2,192  | 4,691,457 | 6.0             | 33,084             |
| 1,331      | 12         | 2                                |                   | 1,345   |         | 1              | 65                              | 14,358    | 890    | 15,248    | 6.0             | 1,166              |
| 23,542     | 357        | 1,404                            |                   | 25,303  |         | 110            | 837                             | 278,994   | 4,753  | 283,747   | 6.0             | 8,769              |
| 27,290     | 785        | 11,569                           |                   | 39,644  |         |                | 1,166                           | 792,396   | 24,501 | 816,897   | 6.0             | 9,634              |
| 10,258     | 571        | 15,361                           |                   | 26,190  |         |                | 986                             | 867,047   |        | 867,047   | 6.0             | 6,033              |
| 4,671      | 422        | 4,571                            |                   | 9,664   |         |                | 431                             | 635,229   |        | 635,229   | 6.0             | 3,113              |
| 3,947      | 487        | 69                               |                   | 4,503   |         |                | 360                             | 735,610   |        | 735,610   | 6.0             | 2,630              |
| 1,559      | 368        | 0                                |                   | 1,927   |         |                | 198                             | 382,544   |        | 382,544   | 6.0             | 1,039              |
| 1,048      | 478        | 0                                |                   | 1,526   |         |                | 318                             | 345,507   |        | 345,507   | 6.0             | 698                |
| 876        | 1,757      | 0                                |                   | 2,633   |         |                | 330                             | 616,453   |        | 616,453   | 6.0             | 583                |
| 74,522     | 5,237      | 32,976                           | 0                 | 112,735 | 0       | 111            | 4,691                           | 4,668,138 | 30,144 | 4,698,282 | 6.0             | 33,665             |

## (2)法人市民税の推移

### 年度別課税状況

| 区分  |            | 年度 | 17      | 18      | 19      |
|-----|------------|----|---------|---------|---------|
|     |            |    |         |         |         |
| 調定額 | 均等割額 (千円)  |    | 130,867 | 127,613 | 138,106 |
|     | 法人税割額 (千円) |    | 482,441 | 539,524 | 543,807 |
|     | 合計 (千円)    |    | 613,308 | 667,137 | 681,913 |
|     | 対前年度比 (%)  |    | 119.32  | 108.78  | 102.21  |

### 年度別均等割別法人数

(7月1日課税状況調による)

| 区分税率   |  | 年度 | 18    | 19    | 20    |
|--|--|----|-------|-------|-------|
|  |  |    |       |       |       |
| 地方税法第312条第1項第1号に該当する法人<br>50,000円<br>(法人でない社団等を除く) |  |    | 1,123 | 1,071 | 1,173 |
| 地方税法第312条第1項第2号に該当する法人<br>120,000円                 |  |    | 8     | 15    | 15    |
| 地方税法第312条第1項第3号に該当する法人<br>130,000円                 |  |    | 177   | 178   | 177   |
| 地方税法第312条第1項第4号に該当する法人<br>150,000円                 |  |    | 16    | 17    | 19    |
| 地方税法第312条第1項第5号に該当する法人<br>160,000円                 |  |    | 45    | 45    | 48    |
| 地方税法第312条第1項第6号に該当する法人<br>400,000円                 |  |    | 9     | 9     | 9     |
| 地方税法第312条第1項第7号に該当する法人<br>410,000円                 |  |    | 60    | 57    | 67    |
| 地方税法第312条第1項第8号に該当する法人<br>1,750,000円               |  |    | 3     | 3     | 3     |
| 地方税法第312条第1項第9号に該当する法人<br>3,000,000円               |  |    | 4     | 4     | 4     |
| 合計   |  |    | 1,445 | 1,399 | 1,515 |

平成20年度改正により法人均等割区分が改正となったため、この市税概要においては、改正後の区分税率で表示した。

## 2 固 定 資 産 税

納税義務者（当初）の推移

(1月1日概要調書による)

| 年度<br>区 分 | 18     | 19     | 20     |
|-----------|--------|--------|--------|
| 土 地       | 19,036 | 19,143 | 19,253 |
| 家 屋       | 18,658 | 18,907 | 19,002 |
| 償 却 資 産   | 2,082  | 2,223  | 2,219  |

免税点未満含む

### 20年度地目別税負担の対比（土地）

・地籍( 16,045,344 )

(単位: m<sup>2</sup>)

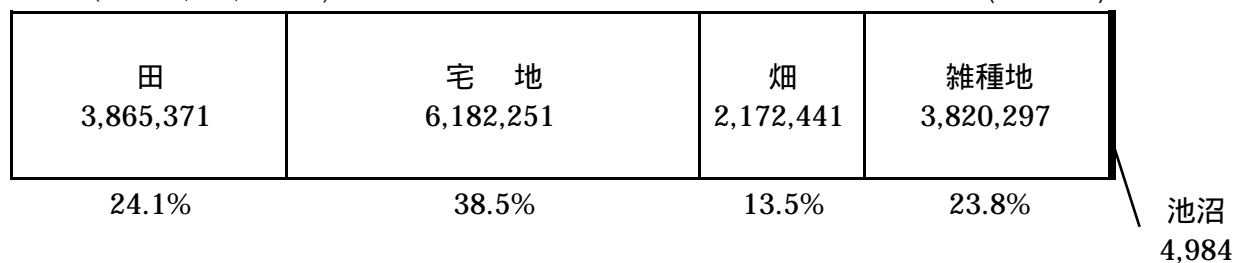

・課税標準額( 126,191,993 )

(単位: 千円)





## (1)土地の推移

## 土地の地目別概要

(1月1日概要調書による)

| 区分・年度<br>地目 |        | 地積(非課税地を除く) (㎡)   |             |             | 決定価格(免税点以上) (千円) |             |             |
|-------------|--------|-------------------|-------------|-------------|------------------|-------------|-------------|
|             |        | 18                | 19          | 20          | 18               | 19          | 20          |
| 田           | 一般田    | 4,025,595         | 3,897,505   | 3,861,285   | 380,205          | 366,069     | 361,507     |
|             | 宅地介在田等 | 7,364             | 10,401      | 4,086       | 282,354          | 307,661     | 187,891     |
| 畑           | 一般畑    | 1,933,958         | 1,967,242   | 1,953,256   | 107,308          | 108,284     | 107,788     |
|             | 宅地介在畑等 | 227,115           | 230,819     | 219,185     | 10,812,667       | 10,979,158  | 10,402,621  |
| 宅地          | 住宅用地   | 4,648,686         | 4,683,730   | 4,720,130   | 237,211,082      | 238,387,502 | 240,378,581 |
|             | 非住宅用地  | 1,396,617         | 1,418,781   | 1,462,121   | 61,426,394       | 60,441,208  | 61,759,012  |
|             | 計      | 6,045,303         | 6,102,511   | 6,182,251   | 298,637,476      | 298,828,710 | 302,137,593 |
| 池沼          |        | 4,984             | 4,984       | 4,984       | 1,546            | 1,546       | 1,546       |
| 雑種地         |        | 3,790,489         | 3,818,726   | 3,820,297   | 53,099,675       | 52,051,050  | 52,540,376  |
| その他         |        | -                 | -           | -           | -                | -           | -           |
| 合計          |        | 16,034,808        | 16,032,188  | 16,045,344  | 363,321,231      | 362,642,478 | 365,739,322 |
| 区分・年度<br>地目 |        | 課税標準額(免税点以上) (千円) |             |             | 平均価格 (円)         |             |             |
|             |        | 18                | 19          | 20          | 18               | 19          | 20          |
| 田           | 一般田    | 379,953           | 365,984     | 361,472     | 105              | 105         | 105         |
|             | 宅地介在田等 | 98,894            | 128,052     | 71,213      | 38,342           | 29,580      | 45,984      |
| 畑           | 一般畑    | 106,919           | 108,101     | 107,738     | 64               | 64          | 65          |
|             | 宅地介在畑等 | 3,189,885         | 3,196,203   | 3,092,064   | 47,621           | 47,578      | 47,465      |
| 宅地          | 住宅用地   | 43,911,666        | 44,246,698  | 44,560,195  | 51,078           | 50,946      | 50,976      |
|             | 非住宅用地  | 42,294,573        | 41,710,442  | 42,541,023  | 43,984           | 42,603      | 42,241      |
|             | 計      | 86,206,239        | 85,957,140  | 87,101,218  | 51,082           | 49,439      | 48,910      |
| 池沼          |        | 1,546             | 1,546       | 1,546       | 310              | 310         | 310         |
| 雑種地         |        | 35,721,217        | 35,108,703  | 35,456,742  | 14,038           | 13,661      | 13,782      |
| その他         |        | -                 | -           | -           | -                | -           | -           |
| 合計          |        | 125,704,653       | 124,865,729 | 126,191,993 | 22,684           | 22,645      | 22,820      |

## (2)家屋の推移

家屋の構造別概要（総数）

（1月1日概要調書による）

| 区分                 |     | 年度 | 18          | 19          | 20          |
|--------------------|-----|----|-------------|-------------|-------------|
| 棟数<br>(棟)          | 木造  |    | 16,839      | 16,872      | 17,031      |
|                    | 非木造 |    | 9,505       | 9,556       | 9,505       |
|                    | 計   |    | 26,344      | 26,428      | 26,536      |
| 床面積<br>(㎡)         | 木造  |    | 1,569,867   | 1,586,649   | 1,599,165   |
|                    | 非木造 |    | 1,974,988   | 2,019,121   | 2,039,510   |
|                    | 計   |    | 3,544,855   | 3,605,770   | 3,638,675   |
| 決定価格<br>(千円)       | 木造  |    | 37,316,985  | 39,285,191  | 40,892,311  |
|                    | 非木造 |    | 87,870,879  | 92,126,736  | 94,431,407  |
|                    | 計   |    | 125,187,864 | 131,411,927 | 135,323,718 |
| 単位当たり<br>価格<br>(円) | 木造  |    | 23,771      | 24,760      | 25,571      |
|                    | 非木造 |    | 44,492      | 45,627      | 46,301      |
|                    | 計   |    | 35,315      | 36,445      | 37,190      |

### 木造家屋の㎡当たり平均価格

（1月1日概要調書による）

| 区分<br>年度 | 住 宅    |        |         | 事務所<br>銀行店舗<br>(円) | 工場<br>倉庫<br>(円) | 附属家<br>(円) | 全体：A<br>(円) | (A)の対<br>前年度比<br>(%) |
|----------|--------|--------|---------|--------------------|-----------------|------------|-------------|----------------------|
|          | 専用(円)  | 併用(円)  | 共同住宅(円) |                    |                 |            |             |                      |
| 18       | 25,224 | 18,134 | 24,390  | 23,557             | 5,968           | 4,273      | 23,771      | 90                   |
| 19       | 26,224 | 18,160 | 26,125  | 24,479             | 6,150           | 4,340      | 24,760      | 104                  |
| 20       | 27,062 | 18,381 | 26,820  | 25,389             | 6,346           | 4,438      | 25,571      | 103                  |

### 非木造家屋の㎡当たり平均価格

（1月1日概要調書による）

| 区分<br>年度 | 住 宅<br>共同住宅<br>(円) | 事務所<br>店舗等<br>(円) | 工場<br>倉庫等<br>(円) | 全体：A<br>(円) | (A)の対<br>前年度比<br>(%) |
|----------|--------------------|-------------------|------------------|-------------|----------------------|
| 18       | 44,231             | 56,516            | 27,144           | 44,492      | 91                   |
| 19       | 45,217             | 57,800            | 29,777           | 45,627      | 103                  |
| 20       | 45,828             | 58,509            | 28,579           | 46,301      | 101                  |

### (3) 償却資産の推移

#### 償却資産の種類別概要

(1月1日概要調書による)

| 種 類                                 | 年 度                  | 決 定 価 格<br>(千円) | 課税標準額<br>(千円) | 課税標準額の内訳                               |                      |            |
|-------------------------------------|----------------------|-----------------|---------------|--|----------------------|------------|
|                                     |                      |                 |               | 課税標準の特<br>例規定の適用<br>を受けるもの<br>(イ) (千円) | (イ)以外のもの<br>(ロ) (千円) |            |
| 市長が価格等を決定したもの                       | 構 築 物                | 18              | 5,919,247     | 5,906,777                              | 18,942               | 5,887,835  |
|                                     |                      | 19              | 6,891,749     | 6,880,681                              | 16,446               | 6,864,235  |
|                                     |                      | 20              | 6,864,017     | 6,855,568                              | 8,450                | 6,847,118  |
|                                     | 機 械 及 び 装 置          | 18              | 15,560,872    | 15,555,034                             | 8,729                | 15,546,305 |
|                                     |                      | 19              | 16,333,010    | 16,249,864                             | 81,860               | 16,168,004 |
|                                     |                      | 20              | 16,837,592    | 16,770,452                             | 68,557               | 16,701,895 |
|                                     | 船 舶                  | 18              | 505           | 505                                    | -                    | 505        |
|                                     |                      | 19              | 860           | 860                                    | -                    | 860        |
|                                     |                      | 20              | 3,966         | 3,966                                  | -                    | 3,966      |
|                                     | 航 空 機                | 18              | -             | -                                      | -                    | -          |
|                                     |                      | 19              | -             | -                                      | -                    | -          |
|                                     |                      | 20              | -             | -                                      | -                    | -          |
|                                     | 車 両 及 び 運 搬 具        | 18              | 134,981       | 134,981                                | -                    | 134,981    |
|                                     |                      | 19              | 185,102       | 185,102                                | -                    | 185,102    |
|                                     |                      | 20              | 202,277       | 202,277                                | -                    | 202,277    |
|                                     | 工 具 ・ 器 具<br>及 び 備 品 | 18              | 5,646,741     | 5,646,244                              | 1,398                | 5,644,846  |
|                                     |                      | 19              | 6,099,180     | 6,099,131                              | 49                   | 6,099,082  |
|                                     |                      | 20              | 6,152,741     | 6,131,652                              | 20,487               | 6,111,165  |
|                                     | 調 整 額                | 18              | -             | -                                      | -                    | -          |
|                                     |                      | 19              | -             | -                                      | -                    | -          |
| 20                                  |                      | -               | -             | -                                      | -                    |            |
| 小 計 (八)                             | 18                   | 27,262,346      | 27,243,541    | 29,069                                 | 27,214,472           |            |
|                                     | 19                   | 29,509,901      | 29,415,638    | 98,355                                 | 29,317,283           |            |
|                                     | 20                   | 30,060,593      | 29,963,915    | 97,494                                 | 29,866,421           |            |
| 法 第 三 百 八 十 九 条 関 係                 | 総務大臣が価格等を決定し配分したもの   | 18              | 13,423,882    | 12,351,602                             |                      |            |
|                                     |                      | 19              | 13,203,916    | 12,161,201                             |                      |            |
|                                     |                      | 20              | 13,665,990    | 12,575,897                             |                      |            |
|                                     | 愛知県知事が価格等を決定し配分したもの  | 18              | 250,519       | 250,519                                |                      |            |
|                                     |                      | 19              | 210,511       | 210,511                                |                      |            |
|                                     |                      | 20              | 177,014       | 177,014                                |                      |            |
|                                     | 小 計 (二)              | 18              | 13,674,401    | 12,602,121                             |                      |            |
|                                     |                      | 19              | 13,414,427    | 12,371,712                             |                      |            |
|                                     |                      | 20              | 13,843,004    | 12,752,911                             |                      |            |
| 法第743条第1項の規定により愛知県知事が価格等を決定したもの (ホ) | 18                   | -               | -             |  |                      |            |
|                                     | 19                   | -               | -             |  |                      |            |
|                                     | 20                   | -               | -             |  |                      |            |
| 合 計<br>(八) + (二) + (ホ)              | 18                   | 40,936,747      | 39,845,662    | 29,069                                 | 27,214,472           |            |
|                                     | 19                   | 42,924,328      | 41,787,350    | 98,355                                 | 29,317,283           |            |
|                                     | 20                   | 43,903,597      | 42,716,826    | 97,494                                 | 29,866,421           |            |

年度別価格

(1月1日概要調書による)

| 区分 \ 年度   | 16         | 17         | 18         | 19         | 20         |
|-----------|------------|------------|------------|------------|------------|
| 決定価格(千円)  | 42,342,469 | 41,384,081 | 40,936,747 | 42,924,328 | 43,903,597 |
| 課税標準額(千円) | 40,681,447 | 40,122,936 | 39,845,662 | 41,787,350 | 42,716,826 |
| 対前年度比(%)  | 100.6      | 98.6       | 97.9       | 104.9      | 102.2      |

償却資産の段階別概要

(1月1日概要調書による)

| 納税義務者ごとの<br>課税標準額による区分 | 納税義務者数(人)    |       |       | 課税標準額(千円)  |            |            |            |            |
|------------------------|--------------|-------|-------|------------|------------|------------|------------|------------|
|                        | 18年度         | 19年度  | 20年度  | 18年度       | 19年度       | 20年度       |            |            |
| 150万円未満(免税点未満)         | 1,285        | 1,363 | 1,336 | 532,554    | 578,250    | 544,646    |            |            |
| 150万円以上 160万円未満        | 23           | 20    | 24    | 35,730     | 31,203     | 37,101     |            |            |
| 160万円 " 170万円 "        | 18           | 26    | 37    | 29,917     | 42,994     | 61,143     |            |            |
| 170万円 " 180万円 "        | 19           | 9     | 23    | 33,197     | 15,662     | 40,348     |            |            |
| 180万円 " 190万円 "        | 20           | 27    | 26    | 36,716     | 49,952     | 48,118     |            |            |
| 190万円 " 200万円 "        | 14           | 32    | 21    | 27,264     | 62,520     | 40,865     |            |            |
| 200万円 " 250万円 "        | 73           | 86    | 87    | 163,505    | 192,643    | 193,464    |            |            |
| 250万円 " 300万円 "        | 77           | 59    | 52    | 210,756    | 159,817    | 144,109    |            |            |
| 300万円 " 1,000万円 "      | 280          | 300   | 319   | 1,584,603  | 1,661,478  | 1,744,171  |            |            |
| 1,000万円 " 2,000万円 "    | 105          | 129   | 116   | 1,509,288  | 1,812,072  | 1,578,492  |            |            |
| 2,000万円 " 3,000万円 "    | 37           | 28    | 33    | 895,000    | 675,194    | 795,353    |            |            |
| 3,000万円 " 1億円 "        | 81           | 91    | 95    | 4,299,012  | 4,870,554  | 5,209,661  |            |            |
| 1億円以上のもの               | 50           | 53    | 50    | 31,020,674 | 32,213,261 | 32,824,001 |            |            |
| 計                      | 2,082        | 2,223 | 2,219 | 40,378,216 | 42,365,600 | 43,261,472 |            |            |
| 計の<br>内訳               | 法第389条<br>関係 | 大臣配分  | 13    | 13         | 13         | 12,352,506 | 12,161,919 | 12,576,467 |
|                        |              | 知事配分  | 1     | 1          | 1          | 250,519    | 210,511    | 177,014    |
|                        | 法第734条関係     | -     | -     | -          | -          | -          | -          |            |

(4)縦覧件数及び審査申出件数

| 区分 \ 年度 | 17   | 18  | 19  | 20  |     |
|---------|------|-----|-----|-----|-----|
| 縦覧件数    | 縦覧   | 7   | 4   | 10  | 11  |
|         | 閲覧   | 345 | 289 | 270 | 286 |
| 審査申出件数  | 土地   | 0   | 3   | 0   | 0   |
|         | 家屋   | 0   | 0   | 0   | 1   |
|         | 償却資産 | 0   | 0   | 0   | 0   |

### 3 諸 税

#### (1) 軽自動車税

軽自動車車種別課税台数の推移

(単位：台)

| 区分              |                      | 年度 | 18     | 19     | 20     |
|-----------------|----------------------|----|--------|--------|--------|
| 原動機付<br>自 転 車   | (一 種) ~ 50cc以下       |    | 4,889  | 4,751  | 4,675  |
|                 | (二種乙) 50cc超~ 90cc以下  |    | 185    | 177    | 185    |
|                 | (二種甲) 90cc超~ 125cc以下 |    | 213    | 234    | 242    |
|                 | ミ 二 力 一              |    | 9      | 16     | 20     |
|                 | 小 計                  |    | 5,296  | 5,178  | 5,122  |
| 軽自動車            | 二 輪 の も の            |    | 766    | 756    | 793    |
|                 | 三 輪 の も の            |    | 1      | 1      | 2      |
|                 | 四 輪 乗 用              |    | 7,724  | 8,162  | 8,543  |
|                 | 四 輪 貨 物 車            |    | 2,457  | 2,390  | 2,354  |
|                 | 小 計                  |    | 10,948 | 11,309 | 11,692 |
| 小型特殊<br>自 動 車   | 農 耕 作 業 用            |    | 156    | 159    | 157    |
|                 | 特 殊 作 業 用            |    | 110    | 113    | 118    |
|                 | 小 計                  |    | 266    | 272    | 275    |
| 二 輪 の 小 型 自 動 車 |                      |    | 854    | 877    | 864    |
| 合 計             |                      |    | 17,364 | 17,636 | 17,953 |
| 対 前 年 度 比 ( % ) |                      |    | 104.0  | 101.6  | 101.8  |

軽自動車構成比 (20年度)

| 車 種 別   | 原付自転車<br>(一種50cc以 | 軽四乗用  | 軽四貨物  | 原付自転車<br>(乙)90cc以下 | その他   |
|---------|-------------------|-------|-------|--------------------|-------|
| 台 数     | 4,675             | 8,543 | 2,354 | 185                | 2,196 |
| 構成比 (%) | 26.0              | 48.4  | 13.3  | 1.0                | 11.1  |

#### (2) たばこ税

月別課税状況

(単位：千円)

| 年度<br>月別 | 16      | 17      | 18      | 19      |
|----------|---------|---------|---------|---------|
| 4        | 30,849  | 30,580  | 31,177  | 30,439  |
| 5        | 28,055  | 29,288  | 28,521  | 28,598  |
| 6        | 28,395  | 27,900  | 30,290  | 30,645  |
| 7        | 32,464  | 31,004  | 50,185  | 31,579  |
| 8        | 29,313  | 29,407  | 15,836  | 29,676  |
| 9        | 27,938  | 31,603  | 27,217  | 30,881  |
| 10       | 31,545  | 28,709  | 30,245  | 29,709  |
| 11       | 29,255  | 28,761  | 29,041  | 30,383  |
| 12       | 29,964  | 31,075  | 29,587  | 28,562  |
| 1        | 35,489  | 32,095  | 33,113  | 30,653  |
| 2        | 24,534  | 23,462  | 28,060  | 25,950  |
| 3        | 26,416  | 25,133  | 27,211  | 26,747  |
| 計        | 354,217 | 349,017 | 360,483 | 353,822 |

### (3) 都市計画税

#### 年度別土地地目・家屋構造別概要（免税点以上）

| 区分  |       |     | 年度               |             |             |
|-----|-------|-----|------------------|-------------|-------------|
|     |       |     | 地 積 (千㎡)・床面積 (㎡) |             |             |
|     |       |     | 18               | 19          | 20          |
| 土 地 | 宅地等   | 宅 地 | 3,784            | 3,806       | 3,841       |
|     |       | その他 | 604              | 587         | 587         |
|     |       | 小 計 | 4,388            | 4,393       | 4,428       |
|     | 農 地   |     | 343              | 340         | 317         |
|     | 計     |     | 4,731            | 4,733       | 4,745       |
| 家 屋 | 木造家屋  |     | 994,839          | 1,009       | 1,019,117   |
|     | 非木造家屋 |     | 1,336,826        | 1,360       | 1,373,240   |
|     | 計     |     | 2,331,665        | 2,369       | 2,392,357   |
| 区分  |       |     | 年度               |             |             |
|     |       |     | 課税標準額 (千円)       |             |             |
|     |       |     | 18               | 19          | 20          |
| 土 地 | 宅地等   | 宅 地 | 97,472,542       | 97,472,732  | 98,274,996  |
|     |       | その他 | 19,820,580       | 29,459,007  | 19,510,513  |
|     |       | 小 計 | 117,293,122      | 126,931,739 | 117,785,509 |
|     | 農 地   |     | 6,248,652        | 6,199,327   | 5,863,312   |
|     | 計     |     | 123,541,774      | 133,131,066 | 123,648,821 |
| 家 屋 | 木造家屋  |     | 23,863,213       | 25,394,443  | 26,535,856  |
|     | 非木造家屋 |     | 57,256,272       | 59,345,196  | 61,069,932  |
|     | 計     |     | 81,119,485       | 84,739,639  | 87,605,788  |
| 合 計 |       |     | 204,661,259      | 217,870,705 | 211,254,609 |

| 区分  |       |     | 年度           |             |             |
|-----|-------|-----|--------------|-------------|-------------|
|     |       |     | 決 定 価 格 (千円) |             |             |
|     |       |     | 18           | 19          | 20          |
| 土 地 | 宅地等   | 宅 地 | 218,354,155  | 219,013,851 | 221,288,078 |
|     |       | その他 | 30,267,366   | 29,459,007  | 29,707,907  |
|     |       | 小 計 | 248,621,521  | 248,472,858 | 250,995,985 |
|     | 農 地   |     | 10,812,988   | 10,919,712  | 10,214,871  |
|     | 計     |     | 259,434,509  | 259,392,570 | 261,210,856 |
| 家 屋 | 木造家屋  |     | 23,863,213   | 25,394,444  | 26,535,856  |
|     | 非木造家屋 |     | 57,502,629   | 59,578,397  | 61,391,303  |
|     | 計     |     | 81,365,842   | 84,972,841  | 87,927,159  |
| 合 計 |       |     | 340,800,351  | 344,365,411 | 349,138,015 |

| 区分           |       |     | 年度          |        |        |
|--------------|-------|-----|-------------|--------|--------|
|              |       |     | 筆 数 又 は 棟 数 |        |        |
|              |       |     | 18          | 19     | 20     |
| 土 地<br>( 筆 ) | 宅地等   | 宅 地 | 24,452      | 24,612 | 17,325 |
|              |       | その他 | 2,460       | 2,403  | 2,382  |
|              |       | 小 計 | 26,912      | 27,015 | 19,707 |
|              | 農 地   |     | 1,087       | 1,079  | 994    |
|              | 計     |     | 27,999      | 28,094 | 20,701 |
| 家 屋<br>( 棟 ) | 木造家屋  |     | 12,903      | 12,939 | 10,539 |
|              | 非木造家屋 |     | 8,381       | 8,519  | 6,321  |
|              | 計     |     | 21,284      | 21,458 | 16,860 |

納税義務者の推移（都市計画税）

（単位：人）

| 区分 | 年度 | 18     | 19     | 20     |
|----|----|--------|--------|--------|
| 土地 |    | 11,904 | 11,976 | 12,056 |
| 家屋 |    | 13,111 | 13,325 | 13,397 |
| 実数 |    | 17,439 | 17,630 | 17,684 |

免税点未満含む

都市計画区域及び課税区域（平成20年4月1日現在）

（単位：km<sup>2</sup>）

| 区域     | 市の面積  | 市街化区域 | 調整区域  | その他 | 計     |
|--------|-------|-------|-------|-----|-------|
| 課税区域   |       | 4.74  | -     | -   | 4.74  |
| 都市計画区域 | 23.18 | 6.98  | 16.20 | -   | 23.18 |

## 〔 4 〕 収 納 状 況



# 1 収 納 状 況

(1) 市税の年度別徴収実績 (単位：千円・%)

| 年度<br>項目<br>税目 | 16 年度     |           |            | 17 年度      |           |            | 18 年度      |     |            | 19 年度      |        |            |            |            |        |     |
|----------------|-----------|-----------|------------|------------|-----------|------------|------------|-----|------------|------------|--------|------------|------------|------------|--------|-----|
|                | 調定額       | 収入額       | 収納率<br>前年比 | 調定額<br>前年比 | 収入額       | 収納率<br>前年比 | 調定額<br>前年比 | 収入額 | 収納率<br>前年比 | 調定額<br>前年比 | 収入額    | 収納率<br>前年比 |            |            |        |     |
| 市民税計(個+法)      | 4,049,054 | 3,897,907 | 96.3%      | 99         | 4,352,021 | 4,201,900  | 96.6%      | 107 | 4,798,527  | 4,635,482  | 96.6%  | 110        | 5,617,789  | 5,404,833  | 96.2%  | 117 |
| 個人市民税          | 3,532,125 | 3,384,391 | 95.8%      | 98         | 3,735,854 | 3,591,745  | 96.1%      | 106 | 4,126,597  | 3,969,779  | 96.2%  | 110        | 4,929,892  | 4,725,530  | 95.9%  | 119 |
| 現年課税分          | 3,398,145 | 3,342,738 | 98.4%      | 98         | 3,593,814 | 3,544,260  | 98.6%      | 106 | 3,990,901  | 3,922,283  | 98.3%  | 111        | 4,783,486  | 4,678,402  | 97.8%  | 120 |
| 滞納繰越分          | 133,980   | 41,653    | 31.1%      | 105        | 142,040   | 47,485     | 33.4%      | 106 | 135,696    | 47,496     | 35.0%  | 96         | 146,406    | 47,128     | 32.2%  | 108 |
| 法人市民税          | 516,929   | 513,516   | 99.3%      | 109        | 616,167   | 610,155    | 99.0%      | 119 | 671,930    | 665,703    | 99.1%  | 109        | 687,897    | 679,303    | 98.8%  | 102 |
| 現年課税分          | 513,990   | 512,481   | 99.7%      | 109        | 613,309   | 609,507    | 99.4%      | 119 | 667,137    | 663,014    | 99.4%  | 109        | 681,915    | 678,234    | 99.5%  | 102 |
| 滞納繰越分          | 2,939     | 1,035     | 35.2%      | 96         | 2,858     | 648        | 22.7%      | 97  | 4,793      | 2,689      | 56.1%  | 168        | 5,982      | 1,069      | 17.9%  | 125 |
| 固定資産税計(固+交)    | 4,246,072 | 4,135,099 | 97.4%      | 101        | 4,265,838 | 4,162,857  | 97.6%      | 100 | 4,093,638  | 3,986,190  | 97.4%  | 96         | 4,184,281  | 4,082,123  | 97.6%  | 102 |
| 固定資産税          | 4,235,606 | 4,124,633 | 97.4%      | 100        | 4,265,838 | 4,162,857  | 97.6%      | 101 | 4,083,198  | 3,975,750  | 97.4%  | 96         | 4,174,447  | 4,072,289  | 97.6%  | 102 |
| 現年課税分          | 4,125,997 | 4,088,100 | 99.1%      | 101        | 4,151,898 | 4,118,539  | 99.2%      | 101 | 3,982,440  | 3,946,366  | 99.1%  | 96         | 4,081,790  | 4,042,601  | 99.0%  | 102 |
| 滞納繰越分          | 109,609   | 36,533    | 33.3%      | 88         | 103,474   | 33,852     | 32.7%      | 94  | 100,758    | 29,384     | 29.2%  | 97         | 92,657     | 29,688     | 32.0%  | 92  |
| 国有資産等交付金       | 10,466    | 10,466    | 100.0%     | 138        | 10,466    | 10,466     | 100.0%     | 100 | 10,440     | 10,440     | 100.0% | 100        | 9,834      | 9,834      | 100.0% | 94  |
| 軽自動車税          | 71,163    | 68,592    | 96.4%      | 106        | 74,217    | 71,422     | 96.2%      | 104 | 78,912     | 75,700     | 95.9%  | 106        | 82,419     | 78,509     | 95.3%  | 104 |
| 現年課税分          | 69,203    | 67,834    | 98.0%      | 106        | 71,877    | 70,482     | 98.1%      | 104 | 76,415     | 74,803     | 97.9%  | 106        | 79,359     | 77,472     | 97.6%  | 104 |
| 滞納繰越分          | 1,960     | 758       | 38.7%      | 100        | 2,340     | 941        | 40.2%      | 119 | 2,497      | 897        | 35.9%  | 107        | 3,060      | 1,037      | 33.9%  | 123 |
| たばこ税           | 352,217   | 352,217   | 100.0%     | 101        | 349,018   | 349,018    | 100.0%     | 99  | 360,483    | 360,483    | 100.0% | 103        | 353,823    | 353,823    | 100.0% | 98  |
| 特別土地保有税        | 3,103     | 0         | 0.0%       | 97         | 3,103     | 0          | 0.0%       | 100 | 3,103      | 450        | 14.5%  | 100        | 2,653      | 100        | 3.8%   | 85  |
| 現年課税分          | -         | -         | -          | -          | -         | -          | -          | -   | -          | -          | -      | -          | -          | -          | -      | -   |
| 滞納繰越分          | 3,103     | 0         | 0.0%       | 97         | 3,103     | 0          | 0.0%       | 100 | 3,103      | 450        | 14.5%  | 100        | 2,653      | 100        | 3.8%   | 0   |
| 都市計画税          | 656,591   | 638,773   | 97.3%      | 98         | 652,569   | 635,883    | 97.4%      | 99  | 627,459    | 609,890    | 97.2%  | 96         | 635,113    | 618,207    | 97.3%  | 101 |
| 現年課税分          | 639,240   | 633,115   | 99.0%      | 99         | 635,919   | 630,699    | 99.2%      | 99  | 611,113    | 605,382    | 99.1%  | 96         | 619,813    | 613,700    | 99.0%  | 101 |
| 滞納繰越分          | 17,351    | 5,658     | 32.6%      | 88         | 16,651    | 5,184      | 31.1%      | 96  | 16,346     | 4,508      | 27.6%  | 98         | 15,300     | 4,507      | 29.5%  | 94  |
| 現年課税分計         | 9,109,258 | 9,006,951 | 98.9%      | 100        | 9,426,301 | 9,332,971  | 99.0%      | 103 | 9,698,929  | 9,582,771  | 98.8%  | 103        | 10,610,020 | 10,454,066 | 98.5%  | 109 |
| 滞納繰越分計         | 268,942   | 85,637    | 31.8%      | 96         | 270,466   | 88,110     | 32.6%      | 101 | 263,193    | 85,424     | 32.5%  | 97         | 266,058    | 83,529     | 31.4%  | 101 |
| 市税総合計          | 9,378,200 | 9,092,588 | 97.0%      | 100        | 9,696,766 | 9,421,080  | 97.2%      | 103 | 9,962,122  | 9,668,195  | 97.0%  | 103        | 10,876,078 | 10,537,595 | 96.9%  | 109 |

16年度より特別土地保有税について現年課税なし

(単位：円)

## (2) 平成19年度 現年課税分月別収入状況調

| 税目                | 4月                       | 5月                          | 6月  | 7月   | 8月                          | 9月   | 10月  | 11月  | 12月   | 1月                          | 2月  | 3月                          | 4月                            | 5月                      | 合計                      |  |
|-------------------|--------------------------|-----------------------------|---|--|-----------------------------|--|--|--|---|-----------------------------|---|-----------------------------|-------------------------------|-------------------------|-------------------------|--|
| 市民税計              | 22,536,202               | 333,393,129                 | 778,022,028   | 743,050,944  | 374,698,199                 | 507,099,713  | 376,966,172  | 409,965,390  | 421,322,167   | 351,909,115                 | 402,829,471   | 338,617,388                 | 290,751,875                   | 5,474,650               | 5,356,636,443           |  |
| 個人                | 9,848,302                | 259,578,870                 | 633,702,387   | 720,465,244  | 353,971,799                 | 376,636,913  | 343,277,372  | 385,798,490  | 327,604,367   | 327,083,715                 | 377,245,371   | 274,190,788                 | 283,388,075                   | 5,610,650               | 4,678,402,343           |  |
| 法人                | 12,687,900               | 73,814,259                  | 144,319,641   | 22,585,700   | 20,726,400                  | 130,462,800  | 33,688,800   | 24,166,900   | 93,717,800  | 24,825,400                  | 25,584,100  | 64,426,600                  | 7,363,800                     | -136,000                | 678,234,100             |  |
| 固定資産税計            | 934,444,890              | 1,925,386,943               | 45,372,316  | 121,334,301  | 256,789,685                 | 16,094,518   | 2,251,764  | 5,746,616  | 329,035,538   | 38,090,800                  | 52,336,659  | 301,297,371                 | 18,900,020                    | 5,354,015               | 4,052,435,436           |  |
| 純固定資産税            | 934,444,890              | 1,925,386,943               | 38,060,716  | 120,072,901  | 256,789,685                 | 16,094,518   | 2,251,764  | 5,746,616  | 327,774,238   | 38,090,800                  | 52,336,659  | 301,297,371                 | 18,900,020                    | 5,354,015               | 4,042,601,136           |  |
| 交付金               | 0                        | 0                           | 7,311,600   | 1,261,400  | 0                           | 0  | 0  | 0  | 1,261,300   | 0                           | 0   | 0                           | 0                             | 0                       | 9,834,300               |  |
| 軽自動車税             | 19,400                   | 42,091,000                  | 25,935,500  | 5,692,900  | 1,212,100                   | 616,200  | 351,000  | 150,500  | 395,400   | 332,200                     | 181,800   | 187,100                     | 168,000                       | 139,400                 | 77,472,500              |  |
| たばこ税              | 7,915                    | 59,027,169                  | 7,420   | 62,215,414   | 29,679,415                  | 4,617  | 60,585,596   | 30,382,744   | 9,894   | 59,205,818                  | 25,945,873  | 26,751,009                  | 0                             | 0                       | 353,822,884             |  |
| 都市計画税             | 141,980,510              | 292,545,257                 | 5,782,984   | 18,243,999   | 38,982,815                  | 2,443,282  | 341,836  | 872,384  | 49,758,862  | 5,782,500                   | 7,945,141   | 45,339,029                  | 2,869,180                     | 812,785                 | 613,700,564             |  |
| 合計                | 1,098,988,917            | 2,652,443,498               | 855,120,248   | 950,537,558  | 701,362,214                 | 526,258,330  | 440,496,368  | 447,117,634  | 800,521,861   | 455,320,433                 | 489,238,944   | 712,191,897                 | 312,689,075                   | 11,780,850              | 10,454,067,827          |  |
| 累計                | 1,098,988,917            | 3,751,432,415               | 4,606,552,663   | 5,557,090,221  | 6,258,452,435               | 6,784,710,765  | 7,225,207,133  | 7,672,324,767  | 8,472,846,628   | 8,928,167,061               | 9,417,406,005   | 10,129,597,902              | 10,442,286,977                | 10,454,067,827          | 10,454,067,827          |  |
| 構成比               | 10.5%                    | 25.4%                       | 8.2%  | 9.1%   | 6.7%                        | 5.0%   | 4.2%   | 4.3%   | 7.7%  | 4.4%                        | 4.7%  | 6.8%                        | 3.0%                          | 0.1%                    | 100.0%                  |  |
| 納期等               | 固定・都計税<br>全期・第1期<br>5月1日 | 軽自動車税<br>全期<br>5月31日        | 市県民税<br>全期・第1期<br>7月2日                                  | 固定・都計税<br>第2期<br>7月31日                                 | 市県民税<br>第2期<br>8月31日        | 市県民税<br>第2期督促<br>2,281<br>件                            | 市県民税<br>第3期<br>10月31日                                  | 市県民税<br>第3期督促<br>2,404<br>件                            | 固定・都計税<br>第3期<br>12月25日                                 | 市県民税<br>第4期<br>1月31日        | 固定・都計税<br>第4期<br>2月29日                                  | 市県民税<br>第4期督促<br>2,274<br>件 | 固定・都計税<br>第4期督促<br>1,295<br>件 |                         |                         |  |
| 督促状・催告状等の発送(主なもの) | 市県民税(特別徴収)、法人市民税は毎月納期    | 軽自動車税<br>全期督促<br>2,251<br>件 | 市県民税<br>第1期督促<br>2,380<br>件<br>市県民税<br>過年度督促<br>30<br>件 | 市県民税<br>第2期督促<br>1,539<br>件<br>市県民税<br>過年度督促<br>7<br>件 | 市県民税<br>第2期督促<br>2,281<br>件 | 市県民税<br>第3期督促<br>2,404<br>件<br>市県民税<br>過年度督促<br>4<br>件 | 市県民税<br>第3期督促<br>2,404<br>件<br>市県民税<br>過年度督促<br>4<br>件 | 市県民税<br>第3期督促<br>2,404<br>件<br>市県民税<br>過年度督促<br>4<br>件 | 市県民税<br>第4期督促<br>2,274<br>件<br>市県民税<br>過年度督促<br>49<br>件 | 市県民税<br>第4期督促<br>1,295<br>件 | 市県民税<br>第4期督促<br>2,274<br>件<br>市県民税<br>過年度督促<br>49<br>件 | 市県民税<br>第4期督促<br>1,295<br>件 |                               |                         |                         |  |
| 催告状               | 全税目<br>全期<br>2,316<br>件  | 全税目<br>全期<br>2,316<br>件     | 全税目<br>全期<br>2,316<br>件                                 | 全税目<br>全期<br>2,316<br>件                                | 全税目<br>全期<br>2,316<br>件     | 全税目<br>全期<br>2,316<br>件                                | 全税目<br>全期<br>2,316<br>件                                | 全税目<br>全期<br>2,316<br>件                                | 全税目<br>全期<br>2,316<br>件                                 | 全税目<br>全期<br>2,316<br>件     | 全税目<br>全期<br>2,316<br>件                                 | 全税目<br>全期<br>2,316<br>件     | 全税目<br>全期<br>2,316<br>件       | 全税目<br>全期<br>2,316<br>件 | 全税目<br>全期<br>2,316<br>件 |  |

## (3) 平成19年度滞納繰越分月別収入状況調

(単位：円)

| 税目      | 4月        | 5月        | 6月         | 7月         | 8月         | 9月         | 10月        | 11月        | 12月        | 1月         | 2月         | 3月         | 合計         |
|---------|-----------|-----------|------------|------------|------------|------------|------------|------------|------------|------------|------------|------------|------------|
| 市民税計    | 2,723,311 | 2,456,695 | 4,898,629  | 8,208,677  | 4,825,039  | 3,470,554  | 3,660,639  | 3,446,130  | 3,475,978  | 2,722,376  | 3,547,912  | 4,760,717  | 48,196,657 |
| 個人      | 2,708,511 | 2,431,395 | 4,895,629  | 8,208,677  | 4,715,039  | 3,340,554  | 3,653,639  | 3,376,130  | 3,155,978  | 2,722,376  | 3,543,212  | 4,377,017  | 47,128,157 |
| 法人      | 14,800    | 25,300    | 3,000      | 0          | 110,000    | 130,000    | 7,000      | 70,000     | 320,000    | 0          | 4,700      | 383,700    | 1,068,500  |
| 固定資産税   | 925,317   | 684,671   | 5,288,579  | 4,671,681  | 3,811,828  | 2,957,003  | 2,286,581  | 1,438,241  | 1,681,732  | 2,221,982  | 1,734,372  | 1,985,338  | 29,687,325 |
| 軽自動車税   | 36,199    | 66,400    | 127,000    | 204,900    | 146,200    | 96,200     | 106,200    | 59,000     | 49,000     | 64,600     | 44,600     | 36,500     | 1,036,799  |
| 特別土地保有税 | 0         | 0         | 0          | 0          | 0          | 0          | 0          | 0          | 0          | 0          | 100,000    | 0          | 100,000    |
| 都市計画税   | 140,593   | 104,029   | 803,551    | 709,819    | 578,667    | 448,897    | 347,122    | 218,336    | 255,300    | 337,315    | 263,292    | 299,862    | 4,506,783  |
| 合計      | 3,825,420 | 3,311,795 | 11,117,759 | 13,795,077 | 9,361,734  | 6,972,654  | 6,400,542  | 5,161,707  | 5,462,010  | 5,346,273  | 5,690,176  | 7,082,417  | 83,527,564 |
| 累計      | 3,825,420 | 7,137,215 | 18,254,974 | 32,050,051 | 41,411,785 | 48,384,439 | 54,784,981 | 59,946,688 | 65,408,698 | 70,754,971 | 76,445,147 | 83,527,564 | 83,527,564 |
| 構成比     | 4.6%      | 4.0%      | 13.3%      | 16.5%      | 11.2%      | 8.3%       | 7.7%       | 6.2%       | 6.5%       | 6.4%       | 6.8%       | 8.5%       | 100.0%     |

(4) 過去3年間の前納報奨金の推移

| 年度 | 税目             | 当初義務者数 | 当初調定額         | 前納件数   | 前納報奨金に係る年税額   | 前納報奨金額     | 差引税額          | 件数割合  | 税額割合  |
|----|----------------|--------|---------------|--------|---------------|------------|---------------|-------|-------|
| 17 | 固定資産税<br>都市計画税 | 24,747 | 4,786,517,800 | 17,065 | 2,894,259,200 | 61,086,800 | 2,833,172,400 | 69.0% | 60.5% |
|    | 市県民税           | 12,216 | 1,300,003,900 | 5,322  | 750,934,400   | 11,140,000 | 739,794,400   | 43.6% | 57.8% |
|    | 計              | 36,963 | 6,086,521,700 | 22,387 | 3,645,193,600 | 72,226,800 | 3,572,966,800 | 60.6% | 59.9% |
| 18 | 固定資産税<br>都市計画税 | 24,918 | 4,588,144,200 | 16,922 | 2,792,655,000 | 35,015,000 | 2,757,640,000 | 67.9% | 60.9% |
|    | 市県民税           | 13,879 | 1,517,600,100 | 5,798  | 847,210,700   | 7,438,000  | 839,772,700   | 41.8% | 55.8% |
|    | 計              | 38,797 | 6,105,744,300 | 22,720 | 3,639,865,700 | 42,453,000 | 3,597,412,700 | 58.6% | 59.6% |
| 19 | 固定資産税<br>都市計画税 | 25,157 | 4,700,588,200 | 17,014 | 2,895,026,500 | 35,659,300 | 2,859,367,200 | 67.6% | 61.6% |
|    | 市県民税           | 14,207 | 2,239,841,700 | 5,844  | 1,167,662,800 | 10,405,200 | 1,157,257,600 | 41.1% | 52.1% |
|    | 計              | 39,364 | 6,940,429,900 | 22,858 | 4,062,689,300 | 46,064,500 | 4,016,624,800 | 58.1% | 58.5% |

(注) 市県民税については普通徴収のみ

(5) 過去3年間の市税口座振替状況の推移

| 年度 | 税目             | 当初義務者数 | 当初調定額         | 振替件数   | 振替税額          | 件数割合  | 税額割合  |
|----|----------------|--------|---------------|--------|---------------|-------|-------|
| 17 | 固定資産税<br>都市計画税 | 24,747 | 4,786,517,800 | 10,884 | 1,174,394,400 | 44.0% | 24.5% |
|    | 市県民税           | 12,216 | 1,300,003,900 | 3,230  | 293,541,400   | 26.4% | 22.6% |
|    | 軽自動車税          | 16,791 | 72,311,500    | 2,402  | 9,606,300     | 14.3% | 13.3% |
|    | 計              | 53,754 | 6,158,833,200 | 16,516 | 1,477,542,100 | 30.7% | 24.0% |
| 18 | 固定資産税<br>都市計画税 | 24,918 | 4,588,144,200 | 10,986 | 1,152,811,400 | 44.1% | 25.1% |
|    | 市県民税           | 13,879 | 1,517,600,100 | 3,718  | 330,263,400   | 26.8% | 21.8% |
|    | 軽自動車税          | 17,373 | 76,926,400    | 2,396  | 9,785,100     | 13.8% | 12.7% |
|    | 計              | 56,170 | 6,182,670,700 | 17,100 | 1,492,859,900 | 30.4% | 24.1% |
| 19 | 固定資産税<br>都市計画税 | 25,157 | 4,700,588,200 | 11,128 | 1,173,753,400 | 44.2% | 25.0% |
|    | 市県民税           | 14,207 | 2,239,841,700 | 3,950  | 483,849,245   | 27.8% | 21.6% |
|    | 軽自動車税          | 17,661 | 79,914,000    | 2,465  | 10,303,800    | 14.0% | 12.9% |
|    | 計              | 57,025 | 7,020,343,900 | 17,543 | 1,667,906,445 | 30.8% | 23.8% |

(注) この表は第1期分及び前期分を当初の納期に振替した結果です。

## (6) 還付状況の推移

## 歳入還付

| 税 目            | 17年度 |            | 18年度 |            | 19年度 |            |
|----------------|------|------------|------|------------|------|------------|
|                | 件数   | 還付額        | 件数   | 還付額        | 件数   | 還付額        |
| 個人市県民税         | 231  | 5,146,196  | 276  | 5,749,091  | 289  | 10,998,790 |
| 法人市民税          | 82   | 4,103,700  | 86   | 11,150,600 | 91   | 25,848,559 |
| 固定資産税<br>都市計画税 | 99   | 2,978,600  | 135  | 5,415,400  | 77   | 5,302,150  |
| 軽自動車税          | 27   | 123,400    | 35   | 131,600    | 25   | 111,200    |
| 延滞金等           | 7    | 27,100     | 10   | 118,700    | 2    | 4,000      |
| 計              | 446  | 12,378,996 | 542  | 22,565,391 | 484  | 42,264,699 |

## 歳出還付

| 税 目            | 17年度 |            | 18年度 |            | 19年度 |            |
|----------------|------|------------|------|------------|------|------------|
|                | 件数   | 還付額        | 件数   | 還付額        | 件数   | 還付額        |
| 個人市県民税         | 69   | 3,302,445  | 260  | 4,593,150  | 288  | 5,389,462  |
| 法人市民税          | 95   | 12,876,300 | 75   | 7,351,500  | 92   | 13,255,800 |
| 固定資産税<br>都市計画税 | 9    | 413,611    | 12   | 2,140,560  | 17   | 1,295,104  |
| 軽自動車税          | 10   | 59,200     | 4    | 21,000     | 4    | 227,200    |
| 延滞金等           | 0    | 0          | 0    | 0          | 0    | 0          |
| 計              | 183  | 16,651,556 | 351  | 14,106,210 | 401  | 20,167,566 |

## 還付加算金

| 還付加算金 | 17年度 |         | 18年度 |         | 19年度 |         |
|-------|------|---------|------|---------|------|---------|
|       | 件数   | 加算金額    | 件数   | 加算金額    | 件数   | 加算金額    |
|       | 50   | 309,800 | 79   | 454,200 | 76   | 851,200 |

## (7) 差押及び公売の状況

## 差押、公売件数

(単位:件)

| 差押・公売  |       | 年度 | 17  | 18       | 19       |
|--------|-------|----|-----|----------|----------|
| 差押件数   |       |    | 337 | 497(653) | 408(645) |
| 内訳     | 電話加入権 |    | 28  | 2        | 0        |
|        | 不動産   |    | 49  | 24       | 24       |
|        | 債権    |    | 260 | 471(627) | 384(621) |
| 公売件数   |       |    | 0   | 0        | 0        |
| 内訳     | 電話加入権 |    | 0   | 0        | 0        |
|        | 不動産   |    | 0   | 0        | 0        |
| 交付要求件数 |       |    | 58  | 35       | 20       |

18年度以降( )内は、差押え未執行分を含む。

## 差押に係る滞納税額

(単位:円)

| 税目          | 年度 | 17          | 18          | 19          |
|-------------|----|-------------|-------------|-------------|
| 市県民税        |    | 37,481,214  | 44,028,429  | 60,784,928  |
| 法人市民税       |    | 0           | 0           | 15,000      |
| 固定資産税・都市計画税 |    | 30,651,136  | 18,575,554  | 30,447,682  |
| 軽自動車税       |    | 427,600     | 530,136     | 633,300     |
| 特別土地保有税     |    | 0           | 0           | 0           |
| 国民健康保険税     |    | 79,385,068  | 186,237,596 | 162,949,021 |
| 合計          |    | 147,945,018 | 249,371,715 | 254,829,931 |

## (8) 不納欠損額

(単位:円)

| 税目        | 年度 | 17            | 18            | 19             |
|-----------|----|---------------|---------------|----------------|
| 個人市民税     |    | 8,098,869     | 10,411,181    | 6,995,416      |
| 法人市民税     |    | 1,218,600     | 245,800       | 100,000        |
| 固定資産税     |    | 2,222,682     | 14,791,483    | 2,432,615      |
| 軽自動車税     |    | 74,206        | 153,099       | 167,800        |
| 都市計画税     |    | 340,374       | 2,269,052     | 372,522        |
| 合計        |    | 11,954,731    | 27,870,615    | 10,068,353     |
| 総調定額      |    | 9,696,766,456 | 9,962,122,943 | 10,876,078,238 |
| 調定額に占める割合 |    | 0.12%         | 0.28%         | 0.09%          |

## (9) 夜間納税額

|             | 19年度      |        |
|-------------|-----------|--------|
|             | 金額 (円)    | 件数 (件) |
| 市県民税        | 1,968,000 | 80     |
| 固定資産税・都市計画税 | 387,400   | 19     |
| 軽自動車税       | 68,100    | 15     |
| 国民健康保険税     | 1,603,000 | 121    |
| 合計          | 4,026,500 | 235    |

〔 5 〕 そ の 他

# 1 税務証明関係

## (1) 税務証明・閲覧件数調(年度・月別)

| 種類<br>年度 | 所得証明  | 事業証明 | 土地評<br>価証明 | 家屋評<br>価証明 | 租税特別<br>措置法<br>減税証明 | 納税証明  | 諸証明   | 閲覧    | 合計     |
|----------|-------|------|------------|------------|---------------------|-------|-------|-------|--------|
| 17年度     | 4,324 | 324  | 2,921      | 1,408      | 336                 | 2,258 | 1,601 | 2,587 | 15,759 |
| 18年度     | 4,637 | 217  | 2,916      | 1,255      | 357                 | 1,863 | 1,375 | 2,358 | 14,978 |
| 19年度     | 4,485 | 161  | 2,683      | 1,112      | 328                 | 1,626 | 1,471 | 2,109 | 13,975 |
| 19 / 4月  | 242   | 7    | 286        | 131        | 25                  | 83    | 105   | 143   | 1,022  |
| 5月       | 359   | 16   | 247        | 97         | 23                  | 113   | 133   | 147   | 1,135  |
| 6月       | 438   | 15   | 261        | 86         | 21                  | 98    | 110   | 186   | 1,215  |
| 7月       | 379   | 13   | 272        | 103        | 20                  | 105   | 130   | 176   | 1,198  |
| 8月       | 386   | 16   | 242        | 106        | 26                  | 119   | 145   | 150   | 1,190  |
| 9月       | 386   | 12   | 228        | 110        | 20                  | 80    | 110   | 125   | 1,071  |
| 10月      | 604   | 10   | 244        | 117        | 21                  | 149   | 120   | 245   | 1,510  |
| 11月      | 345   | 16   | 153        | 63         | 29                  | 132   | 115   | 223   | 1,076  |
| 12月      | 284   | 10   | 203        | 54         | 35                  | 163   | 143   | 145   | 1,037  |
| 20 / 1月  | 407   | 10   | 135        | 83         | 15                  | 182   | 116   | 219   | 1,167  |
| 2月       | 379   | 17   | 266        | 90         | 17                  | 215   | 129   | 173   | 1,286  |
| 3月       | 276   | 19   | 146        | 72         | 76                  | 187   | 115   | 177   | 1,068  |
| 月平均      | 374   | 13   | 224        | 93         | 27                  | 136   | 123   | 176   | 1,165  |



## 2 委員会委員

### 固定資産評価審査委員会

印委員長

| 氏 名     | 任 期         | 備 考 |
|---------|-------------|-----|
| 田 中 昭 夫 | 平成20年11月13日 |     |
| 細 川 清 延 | 平成21年4月23日  |     |
| 平 野 邦 子 | 平成22年3月23日  |     |

### 固定資産評価員

| 氏 名     | 備 考 |
|---------|-----|
| 山 本 末 富 |     |

### 3 国民健康保険税

#### (1) 総括

賦課期日

4月1日現在

納税義務者

国民健康保険の被保険者の属する世帯の世帯主

賦課方法

所得割+資産割+均等割+平等割 = 国民健康保険税 (所得割については、ただし書あ  
ん分方式 (地税法第703条の4第5項))

徴収回数

納期 年8回 (普通徴収)

年6回 (特別徴収)

#### (2) 実績

国民健康保険税の税率の推移

(医療分)

| 種別<br>年度 | 応能割               |                  | 応益割      |          | 課税限度額<br>円 |
|----------|-------------------|------------------|----------|----------|------------|
|          | 所得割               | 資産割              | 均等割<br>円 | 平等割<br>円 |            |
| 17       | $\frac{7.0}{100}$ | $\frac{41}{100}$ | 19,800   | 20,400   | 520,000    |
| 18       | $\frac{7.0}{100}$ | $\frac{41}{100}$ | 19,800   | 20,400   | 520,000    |
| 19       | $\frac{7.0}{100}$ | $\frac{41}{100}$ | 19,800   | 20,400   | 520,000    |

(介護分)

| 種別<br>年度 | 応能割               |                   | 応益割      |          | 課税限度額<br>円 |
|----------|-------------------|-------------------|----------|----------|------------|
|          | 所得割               | 資産割               | 均等割<br>円 | 平等割<br>円 |            |
| 17       | $\frac{0.6}{100}$ | $\frac{4.0}{100}$ | 5,400    | 3,300    | 70,000     |
| 18       | $\frac{0.6}{100}$ | $\frac{4.0}{100}$ | 5,400    | 3,300    | 70,000     |
| 19       | $\frac{0.6}{100}$ | $\frac{4.0}{100}$ | 5,400    | 3,300    | 70,000     |

(3) 財政状況の推移

決算

資料: 歳入歳出決算書

(単位: 円・%)

| 年度 | 予算総額          | 決算            |               | 収支差引額      | 対前年比<br>(予算額) |
|----|---------------|---------------|---------------|------------|---------------|
|    |               | 歳入総額          | 歳出総額          |            |               |
| 17 | 5,350,142,000 | 5,296,834,597 | 5,290,634,716 | 6,199,881  | 104           |
| 18 | 5,753,863,000 | 5,636,348,855 | 5,610,447,953 | 25,900,902 | 108           |
| 19 | 6,203,267,000 | 6,123,767,350 | 6,117,926,182 | 5,841,168  | 108           |

保険税年度別賦課状況(本算定時)

資料: 賦課状況調査

(単位: 千円)

| 種別        |         | 年度 | 17         | 18         | 19         |
|-----------|---------|----|------------|------------|------------|
| 所得割       | 課税基準総所得 |    | 19,526,905 | 20,517,933 | 20,807,673 |
|           | 所得割額    |    | 1,415,816  | 1,483,486  | 1,503,111  |
| 資産割       | 固定資産税額  |    | 960,881    | 954,256    | 981,876    |
|           | 資産割額    |    | 404,377    | 401,234    | 411,360    |
| 均等割       | 被保険者数   |    | 21,626     | 22,109     | 22,256     |
|           | 均等割額    |    | 464,364    | 473,539    | 475,418    |
| 平等割       | 世帯数     |    | 11,373     | 11,745     | 11,922     |
|           | 平等割額    |    | 248,394    | 256,025    | 259,366    |
| 賦課総額      |         |    | 2,532,951  | 2,614,283  | 2,649,255  |
| 課税限度を超える額 |         |    | △ 391,597  | △ 390,699  | △ 390,584  |
| 低所得者軽減額   |         |    | △ 77,048   | △ 80,114   | △ 81,980   |

賦課割合の推移(一般被保険者分)

資料: 賦課状況調査

(単位: %)

| 年度 | 応能割   |       | 応益割   |       | 合計  |
|----|-------|-------|-------|-------|-----|
|    | 所得割   | 資産割   | 均等割   | 平等割   |     |
| 17 | 55.79 | 16.28 | 17.85 | 10.08 | 100 |
| 18 | 56.52 | 15.56 | 17.76 | 10.16 | 100 |
| 19 | 56.46 | 15.71 | 17.64 | 10.19 | 100 |

調定額と収納状況の推移

資料: 予算執行の実績報告書

現年度課税分

(単位: 円・%)

| 年度 | 調定額           | 収納額           | 未納額         | 収納率   |
|----|---------------|---------------|-------------|-------|
| 17 | 2,099,773,800 | 1,966,260,805 | 133,488,295 | 93.6% |
| 18 | 2,168,594,000 | 2,021,860,847 | 146,733,153 | 93.2% |
| 19 | 2,187,376,210 | 2,026,589,544 | 160,652,566 | 92.6% |

滞納繰越分

(単位: 円・%)

| 年度 | 調定額         | 収納額        | 不納欠損額      | 収納率   |
|----|-------------|------------|------------|-------|
| 17 | 619,756,333 | 83,576,366 | 37,319,957 | 13.5% |
| 18 | 629,100,878 | 87,832,443 | 43,903,039 | 14.0% |
| 19 | 641,396,449 | 91,035,892 | 33,276,297 | 14.2% |

(4) その他

資料: 事業年表A表

国民健康保険の加入者状況(年間平均)の推移

| 種別<br>年度 | 世帯数<br>(世帯) | 被保険者数<br>(人) | 被保険者の<br>対前年度比<br>(%) |
|----------|-------------|--------------|-----------------------|
| 17       | 11,440      | 21,649       | 101.3%                |
| 18       | 11,776      | 22,082       | 102.0%                |
| 19       | 11,908      | 22,140       | 100.3%                |

市全体の加入状況(平成20年3月31日現在)

| 種別  | 市全体            | 国保加入者          | 国保加入率        |
|-----|----------------|----------------|--------------|
| 世帯数 | (世帯)<br>27,047 | (世帯)<br>11,984 | (%)<br>44.3% |
| 人口  | (人)<br>68,632  | (人)<br>22,171  | (%)<br>32.3% |

平成19年度決算内訳

資料：事業年表B表

単位：円

| 収入     |               | 支出            |               |               |               |               |
|--------|---------------|---------------|---------------|---------------|---------------|---------------|
| 科目     | 予算現額          | 収入額累計         | 科目            | 予算現額          | 支出額累計         |               |
| 保険料    | 一般被保険者分       | 1,541,217,000 | 1,407,353,465 | 総務費           | 154,539,000   | 133,041,956   |
|        | 退職被保険者等分      | 719,750,000   |               | 療養給付金         | 1,857,417,197 | 1,857,407,110 |
| 税      | 計             | 2,260,967,000 | 2,117,625,436 | 療養費           | 21,809,860    | 20,209,461    |
|        | 事務費負担金        | 0             | 0             | 小計            | 1,879,227,057 | 1,877,616,571 |
| 国庫支出金  | 療養給付費等負担金     | 1,037,559,000 | 1,004,713,555 | 高額療養費         | 189,410,105   | 184,750,234   |
|        | 高額医療費共同事業負担金  | 19,450,000    | 18,576,153    | 移送費           | 10,000        | 0             |
|        | 普通調整交付金       | 40,401,000    | 17,002,000    | 出産育児諸費        | 33,920,000    | 32,500,000    |
|        | 特別調整交付金       | 400,000       | 9,655,000     | 葬祭諸費          | 20,880,000    | 20,880,000    |
|        | 国庫補助金         | 6,000,000     | 4,597,455     | 育児諸費          |               |               |
|        | 計             | 1,103,810,000 | 1,054,544,163 | その他           |               |               |
|        | 療養給付費交付金      | 1,576,533,000 | 1,625,284,182 | 計             | 2,123,447,162 | 2,115,746,805 |
| 県支出金   | 都道府県負担金       | 19,450,000    | 18,576,153    | 療養給付金         | 1,808,659,513 | 1,808,659,513 |
|        | 保健事業          | 4,812,000     | 3,111,000     | 療養費           | 18,851,913    | 18,851,913    |
|        | 財調1号交付金       | 183,098,000   | 186,592,000   | 高額療養費         | 146,297,203   | 146,297,203   |
|        | 財調2号交付金       | 1,000         | 16,982,000    | 移送費           | 10,000        | 0             |
|        | 計             | 207,361,000   | 225,261,153   | 小計            | 1,973,818,629 | 1,973,808,629 |
|        | 連合会支出金        | 0             | 0             | 審査支払手数料       | 8,118,433     | 8,118,433     |
|        | 共同事業交付金       | 490,876,000   | 483,503,025   | 計             | 4,105,384,224 | 4,097,673,867 |
| 繰入金    | 財政運用収入        | 1,000         | 0             | 医療費拠出金        | 1,055,532,000 | 1,055,531,181 |
|        | 一般会計          | 99,567,000    | 99,567,000    | 事務費拠出金        | 12,267,000    | 12,266,168    |
|        | (市町村補助)       | 432,128,000   | 478,128,000   | 計             | 1,067,799,000 | 1,067,797,349 |
|        | 基金等           |               |               | 介護納付金         | 310,619,000   | 310,618,185   |
|        | 計             | 531,695,000   | 577,695,000   | 共同事業拠出金       | 490,877,000   | 464,368,032   |
| 繰越金    | 25,901,000    | 25,900,902    | 保健事業費         | 50,290,800    | 38,587,364    |               |
| その他の収入 | 6,123,000     | 13,953,489    | 基金積立金         | 1,000         |               |               |
|        |               |               | 公債費           | 813,000       |               |               |
|        |               |               | その他の支出        | 5,989,501     | 5,839,429     |               |
|        |               |               | 予備費           | 16,954,475    |               |               |
| 合計     | 6,203,267,000 | 6,123,767,350 | 合計            | 6,203,267,000 | 6,117,926,182 |               |

---

平成 20 年度

# 市 税 概 要

編 集 豊明市総務部税務課  
発 行 平成 20 年 11 月  
豊明市役所  
所在地 〒470-1195  
豊明市新田町子持松 1 番地 1  
電 話 0562-92-1111 (代表) 0562-92-1118 (税務課)  
URL <http://www.city.toyoake.lg.jp/>  
E-MAIL [zeimu@city.toyoake.lg.jp](mailto:zeimu@city.toyoake.lg.jp)