

令和 5 年度

市 税 概 要



豊 明 市



市章

市章は、豊明の「トヨ」の文字を図案化し、両翼に輪舞する人型をとって市民の協力と飛躍を表わしたものであり、昭和41年10月1日に制定されました。



市の花 ひまわり

太陽に向かって明るく力強く咲く花ひまわりを、市勢を象徴する花として、市政1周年記念に公募し、昭和48年8月1日に決定されました。



市の木 けやき

市政施行を記念して、「明るく住みよい緑のまち」をテーマに市の木を公募し、昭和47年8月1日に決定されました。



市のPRキャラクター のぶながくん・よしもとくん

豊明市には「桶狭間古戦場伝説地」（昭和12年12月21日国指定史跡）があります。

「桶狭間の戦い」で対決した織田信長と今川義元を、平成17年10月1日より正式に豊明市のPRキャラクターとしました。

— 目 次 —

[1] 市の概要	
1 市 勢	1
(1) 概 況	1
(2) 位置及び地形	1
(3) 人 口	2
2 行政機構	3
(1) 行政機構図	3
3 税務機構	4
(1) 税務関係課事務分掌（保険医療課国保係を含む）	4
4 財 政	5
(1) 令和4年度一般会計決算額	5
(2) 令和5年度一般会計予算額（当初）	6
[2] 市税総括	
1 市税総括	7
(1) 市税の種類	7
(2) 市税予算額及び調定額・収入額の年度別状況	8
(3) 市税一覧	9
(4) 税制改正（過去5年）	13
[3] 課税状況	
1 市民税	14
(1) 個人市民税（課税状況調）の推移	14
(2) 法人市民税の推移	17
2 固定資産税	18
(1) 土地の推移	19
(2) 家屋の推移	20
(3) 償却資産の推移	21
(4) 縦覧件数及び審査申出件数	22
3 諸 税	23
(1) 軽自動車税	23
(2) たばこ税	24
(3) 都市計画税	25
4 その他	26
(1) 電子申告利用一覧	26

[4]	収納状況	
1	収納状況	27
	(1) 市税の年度別徴収実績	27
	(2) コンビニ収納状況の推移	28
	(3) 市税口座振替状況の推移	28
	(4) 還付状況の推移	29
	(5) 差押及び公売の状況	30
	(6) 不納欠損額	31
	(7) 夜間納税額	31
	(8) 休日収納日収納額	31
2	市税減免の推移	32
[5]	その他	
1	税務証明関係	33
	(1) 税務証明・閲覧件数調（年度・月別）	33
2	国民健康保険税	34
	(1) 総括	34
	(2) 実績	34
	(3) 財政状況の推移	35
	(4) その他	36
3	委員会委員	38
4	市税等の納期限	38
	(1) 令和5年度	38

〔1〕 市 の 概 要

1 市 勢

(1) 概況

愛知県の中央よりやや西部に位置する豊明市は、東は境川を隔てて刈谷市、北は東郷町、西は名古屋市、南は大府市に接しています。

面積は23.22km²、周囲27kmで地形は台地と低地からなり、一帯の土地は、北部の標高72mの二村山を最高に南に向かってゆるやかに傾斜し、全市平野部を形成しています。

名古屋市に隣接しているため、ベッドタウンとして発展してきました。

こうした「新しい街」という顔と、織田信長が今川義元の大軍を破り天下統一の糸口を作った桶狭間古戦場を有する「歴史の街」というふたつの顔があります。



市制施行	昭和47年8月1日
都市形態	住宅都市
人 口	68,222 人
世 帯 数	30,906 世帯
面 積	23.22 km ²
(令和5年7月1日現在)	

(2) 位置及び地形

東 経	136° 58' ~ 137° 03'
北 緯	35° 01' ~ 35° 06'
東 西	6.53 km
南 北	7.65 km
平均標高	15 m

(3) 人口

世帯数・人口推移

年次	世帯数	人口			人口密度 人/km ²	
		総数	男	女		
国勢調査	平成 12 年	23,557	66,495	33,235	33,260	2,863.7
	17 年	25,245	68,285	34,317	33,968	2,940.8
	22 年	26,872	69,745	35,075	34,670	3,003.7
	27 年	27,504	69,127	34,879	34,248	2,977.0
	令和 2 年	29,101	69,295	35,061	34,234	2,984.3

年次	世帯数	人口			人口密度 人/km ²
		総数	男	女	
12 年	23,724	65,246	32,877	32,369	2,809.9
13 年	24,168	65,818	33,194	32,624	2,834.5
14 年	24,560	66,176	33,407	32,769	2,850.0
15 年	24,905	66,541	33,583	32,958	2,865.7
16 年	25,341	66,997	33,782	33,215	2,885.3
17 年	25,766	67,459	34,041	33,418	2,905.2
18 年	26,256	67,892	34,324	33,568	2,923.9
19 年	26,681	68,267	34,490	33,777	2,940.0
20 年	27,150	68,673	34,782	33,891	2,957.5
21 年	27,555	68,939	34,873	34,066	2,968.9
22 年	27,633	68,719	34,758	33,961	2,959.5
23 年	27,756	68,544	34,650	33,894	2,951.9
24 年	27,910	68,504	34,615	33,889	2,950.2
25 年	27,804	68,372	34,587	33,785	2,944.5
26 年	28,172	68,448	34,598	33,850	2,947.8
27 年	28,629	68,604	34,747	33,857	2,954.5
28 年	28,947	68,674	34,813	33,861	2,957.5
29 年	29,240	68,802	34,913	33,889	2,963.0
30 年	29,491	68,728	34,882	33,846	2,959.9
31 年	29,864	68,817	34,963	33,854	2,963.7
令和 2 年	30,235	69,027	35,083	33,944	2,972.7
3 年	30,502	68,839	34,987	33,852	2,964.6
4 年	30,478	68,337	34,656	33,681	2,943.0
5 年	30,794	68,203	34,618	33,585	2,937.3

世帯数・人口 3月31日 現在
面積 23.22 km²

2 行政機構

令和5年4月現在

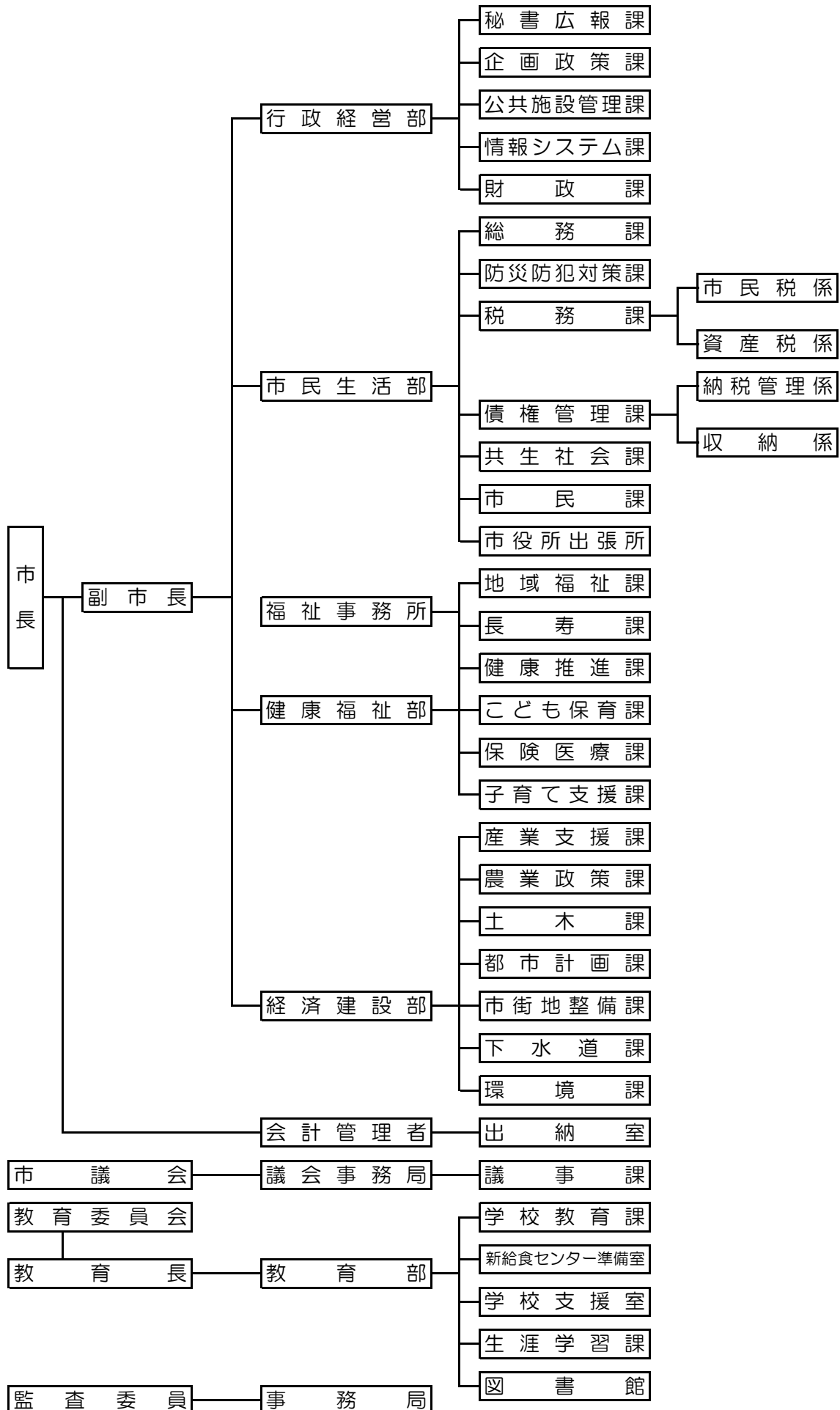

3 税 務 機 構

(1) 税務関係課事務分掌(保険医療課国保係を含む)

令和5年4月現在

	職 名 及 び 人 員							合 計	事 務 分 掌	
	課 長	課 長 補 佐	係 長	専 門 員	主 査	主 事	主 事 補			
税 務 課	市民税係	1	0	1	0	4	2	1	8	<ol style="list-style-type: none"> 1. 個人市民税(県民税を含む)の調査及び賦課に関する事 2. 法人市民税の調査及び賦課に関する事 3. 市民税に係る証明(納税証明を除く)に関する事 4. たばこ税の賦課に関する事 5. 軽自動車税の調査及び賦課に関する事 6. 原動機付自転車の標識に関する事 7. その他諸税に関する事
	資産税係	1	1	1	0	1	4	0	10	<ol style="list-style-type: none"> 1. 土地、家屋及び償却資産の評価に関する事 2. 土地、家屋及び償却資産に係る固定資産税及び都市計画税の調査並びに賦課に関する事 3. 土地、家屋及び償却資産に係る証明(納税証明を除く。)及び閲覧に関する事。 4. 国有資産等所在市町村交付金に関する事
		1	1	2	0	6	8	1	19	
債 権 管 理 課	納税管理係	1			0	0	2	2	5	<ol style="list-style-type: none"> 1. 市税(国民健康保険税を含む)の収納に関する事 2. 市税(国民健康保険税を含む)の口座振替に関する事 3. 市税(国民健康保険税を含む)の督促に関する事 4. 過誤納に関する事 5. 納税の啓発に関する事 6. 納税相談に関する事 7. 納税証明に関する事 8. 税務統計に関する事 9. 課の庶務及び他の係に属さない事
	収納係	1	1	1	0	2	2	0	5	<ol style="list-style-type: none"> 1. 市税(国民健康保険税を含む。)の滞納整理及び処分に関する事。 2. 市税(国民健康保険税を含む。)の納税猶予、換価猶予に関する事。 3. 市税(国民健康保険税を含む。)の徴収金に関する事。 4. 市税(国民健康保険税を含む。)の徴収嘱託及び受託に関する事。 5. 市税(国民健康保険税を含む。)の執行停止及び不納欠損処分に関する事。 6. 税外収入金(介護保険料、保育料、後期高齢者医療保険料)に関する事。 7. その他の税外収入金(税を除く強制徴収債権)の滞納整理及び処分に関する事。 8. 私債権等(非強制徴収債権)の取扱いの検討に関する事。
		1	1	1	0	2	4	2	11	
保 険 医 療 課	国保係	1	1	0	0	1	4	1	7	<ol style="list-style-type: none"> 1. 国民健康保険被保険者の資格に関する事。 2. 国民健康保険税の賦課に関する事。 3. 国民健康保険の給付に関する事。 4. 市町村の国民健康保険事業の運営に関する協議会に関する事。 5. 国民健康保険に係る保健事業に関する事。 6. 特定健診及び特定保健指導に関する事。 7. その他国民健康保険に関する事。
		1	1	0	0	1	4	1	8	
総合計		3	3	3	0	9	16	4	38	

4 財 政

(1) 令和4年度一般会計決算額

(一般会計歳入歳出決算書による)

(単位:円・%)

歳 入			歳 出		
区 分	決 算 額	構成比	区 分	決 算 額	構成比
1 市 税	11,113,697,510	39.99	1 議 会 費	218,747,616	0.82
市 民 税	5,061,604,408	18.21	2 総 務 費	3,771,357,086	14.17
固 定 資 産 税	4,745,871,238	17.08	徴 税 費	330,208,090	1.24
軽 自 動 車 税	174,444,468	0.63	3 民 生 費	11,218,794,419	42.14
た ば こ 税	426,806,577	1.54	4 衛 生 費	2,094,255,475	7.87
特別土地保有税	0	0.00	5 労 働 費	32,790	0.00
都 市 計 画 税	704,970,819	2.54	6 農 林 水 産 費	214,361,696	0.81
2 地 方 譲 与 税	169,495,000	0.61	7 商 工 費	230,324,977	0.87
3 利 子 割 交 付 金	5,163,000	0.02	8 土 木 費	1,600,037,255	6.01
4 配 当 割 交 付 金	90,686,000	0.33	9 消 防 費	856,124,875	3.22
5 株 式 等 譲 渡 所 得 割 交 付 金	62,452,000	0.23	10 教 育 費	2,267,187,963	8.52
6 法 人 事 業 税 交 付 金	169,500,000	0.61	11 災 害 復 旧 費	0	0.00
7 地 方 消 費 税 交 付 金	1,675,661,000	6.03	12 公 債 費	1,371,471,044	5.15
8 環 境 性 能 割 交 付 金	38,277,251	0.14	13 諸 支 出 金	2,777,147,944	10.43
9 地 方 特 例 交 付 金	100,674,000	0.36	14 予 備 費	0	0.00
10 地 方 交 付 税	2,059,627,000	7.41			
11 交 通 安 全 対 策 特 別 交 付 金	9,487,000	0.03			
12 分 担 金 及 び 負 担 金	142,252,992	0.51			
13 使 用 料 及 び 手 数 料	163,203,564	0.59			
14 国 庫 支 出 金	4,653,638,338	16.74			
15 県 支 出 金	1,943,035,044	6.99			
16 財 産 収 入	9,047,118	0.03			
17 寄 附 金	411,430,000	1.48			
18 繰 入 金	1,607,966,684	5.79			
19 繰 越 金	1,891,197,798	6.80			
20 諸 収 入	678,117,216	2.44			
21 市 債	799,300,000	2.88			
合 計	27,793,908,515	100.00	合 計	26,619,843,140	100.00
令和3年度決算額	28,726,847,908	-	令和3年度決算額	26,717,650,110	-
令和2年度決算額	32,541,296,275	-	令和2年度決算額	31,275,551,242	-
令和元年度決算額	23,254,098,760	-	令和元年度決算額	21,737,640,748	-
平成30年度決算額	22,561,530,348	-	平成30年度決算額	21,178,416,900	-
平成29年度決算額	21,774,207,710	-	平成29年度決算額	20,393,957,494	-
平成28年度決算額	21,706,599,302	-	平成28年度決算額	20,388,762,274	-
平成27年度決算額	22,209,606,629	-	平成27年度決算額	20,656,075,306	-
平成26年度決算額	21,128,611,038	-	平成26年度決算額	19,795,360,001	-

(2) 令和5年度一般会計予算額(当初)

(単位:千円・%)

歳 入			歳 出		
区 分	予 算 額	構成比	区 分	予 算 額	構成比
1 市 税	10,956,524	47.7	1 議 会 費	236,473	1.03
市 民 税	5,017,931	21.9	2 総 務 費	3,561,113	15.51
固 定 資 産 税	4,658,862	20.3	徴 税 費	317,846	1.38
軽 自 動 車 税	167,841	0.7	3 民 生 費	10,411,689	45.34
た ば こ 税	409,249	1.8	4 衛 生 費	2,011,968	8.76
都 市 計 画 税	702,641	3.06	5 労 働 費	3,038	0.01
2 地 方 議 与 税	147,500	0.64	6 農 林 水 産 費	220,931	0.96
3 利 子 割 交 付 金	3,000	0.01	7 商 工 費	217,759	0.95
4 配 当 割 交 付 金	80,934	0.35	8 土 木 費	1,719,411	7.49
5 株 式 等 譲 渡 所 得 割 交 付 金	65,000	0.28	9 消 防 費	865,029	3.77
6 法 人 事 業 税 交 付 金	130,000	0.57	10 教 育 費	2,373,638	10.34
7 地 方 消 費 税 交 付 金	1,663,000	7.24	11 災 害 復 旧 費	100	-
8 環 境 性 能 割 交 付 金	30,000	0.13	12 公 債 費	1,303,235	5.68
9 地 方 特 例 交 付 金	90,000	0.39	13 諸 支 出 金	10,616	0.05
10 地 方 交 付 税	1,690,000	7.36	14 予 備 費	30,000	0.13
11 交 通 安 全 対 策 特 別 交 付 金	12,000	0.05			
12 分 担 金 及 び 負 担 金	143,858	0.63			
13 使 用 料 及 び 手 数 料	127,586	0.56			
14 国 庫 支 出 金	3,093,177	13.47			
15 県 支 出 金	1,858,054	8.09			
16 財 産 収 入	7,546	0.03			
17 寄 附 金	202,010	0.88			
18 繰 入 金	1,089,114	4.74			
19 繰 越 金	300,000	1.31			
20 諸 収 入	602,997	2.63			
21 市 債	672,700	2.93			
合 計	22,965,000	100.00	合 計	22,965,000	100.00
令和4年度予算額	22,735,000	-	令和4年度予算額	22,735,000	-
令和3年度予算額	22,000,000	-	令和3年度予算額	22,000,000	-
令和2年度予算額	20,370,000	-	令和2年度予算額	20,370,000	-
令和元年度予算額	20,087,000	-	令和元年度予算額	20,087,000	-
平成30年度予算額	19,960,000	-	平成30年度予算額	19,960,000	-
平成29年度予算額	19,476,000	-	平成29年度予算額	19,476,000	-
平成28年度予算額	19,695,000	-	平成28年度予算額	19,695,000	-

〔2〕 市 税 総 括

1 市税総括

(1)市税の種類

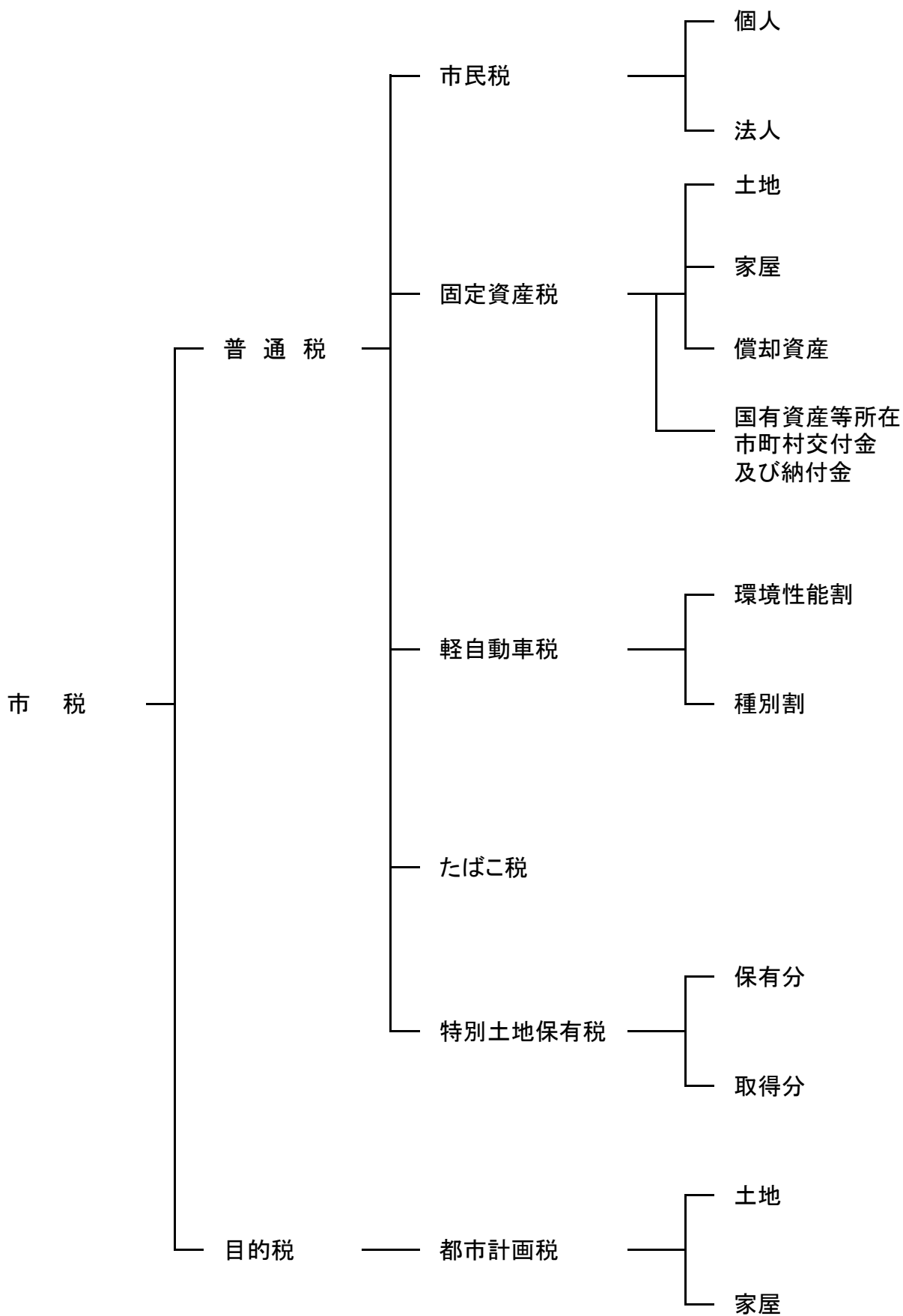

(2)市税予算額及び調定額・収入額の年度別状況

(単位:千円・%)

区分	年度	予算現額	調定額				収入額	対前年度比
			現年課税分	滞納繰越分	合計	対前年度比		
個人市民税	2	4,611,902	4,730,237	123,349	4,853,586	100.39	4,730,744	100.57
	3	4,487,338	4,538,341	114,483	4,652,824	95.86	4,545,215	96.08
	4	4,529,041	4,590,619	101,804	4,692,423	100.85	4,610,092	101.43
法人市民税	2	409,248	421,587	3,627	425,214	71.52	420,933	71.27
	3	316,355	473,139	3,937	477,076	112.20	472,309	112.21
	4	415,320	451,965	4,525	456,490	95.68	451,512	95.60
固定資産税	2	4,530,056	4,586,097	68,087	4,654,184	101.04	4,596,345	101.31
	3	4,438,523	4,477,769	55,740	4,533,509	97.41	4,482,755	97.53
	4	4,702,855	4,740,051	50,711	4,790,762	105.67	4,745,871	105.87
軽自動車税	2	139,599	145,944	7,025	152,969	107.08	26,288	19.45
	3	141,267	155,801	7,015	162,816	106.44	6,313	24.01
	4	159,525	174,911	5,992	180,903	111.11	174,445	2763.27
たばこ税	2	351,889	375,717	0	375,717	101.21	375,717	101.21
	3	386,409	406,788	0	406,788	108.27	406,788	108.27
	4	410,146	426,807	0	426,807	104.92	426,807	104.92
特別土地保有税	2	0	0	0	0	0.00	0	0.00
	3	0	0	0	0	0.00	0	0.00
	4	0	0	0	0	0.00	0	0.00
都市計画税	2	675,286	686,154	12,458	698,612	100.35	687,521	100.58
	3	671,247	677,704	10,774	688,478	98.55	678,385	98.67
	4	696,456	702,287	10,093	712,380	103.47	704,971	103.92
市税合計	2	10,717,980	10,945,736	214,546	11,160,282	99.24	10,837,548	98.33
	3	10,441,139	10,729,542	191,949	10,921,491	97.86	10,591,765	97.73
	4	10,913,343	11,086,640	173,125	11,259,765	103.10	11,113,698	104.93

※固定資産税には、国有資産等所在市町村交付金を含む。

(3) 市税一覽

◇課税客体及び課税標準等

区 分	課税客体	納税義務者	賦課期日	課税標準その他	申告期限	納 期
市民税	<ul style="list-style-type: none"> 市内に住所を有する個人(均等割・所得割) 市内に事務所、事業所又は家屋敷を有する個人で市内に住所を有しないもの(均等割) 市内に寮・宿泊所・クラブその他これに類する施設を有する法人で市内に事務所又は事業所を有しないもの(均等割) 市内に事務所、事業所又は寮等を有する法人でない社団又は財団で代表者又は管理者の定めのあるもの(均等割) 		1月1日	<ul style="list-style-type: none"> 個人市民税 前年の所得について算定した総所得金額、退職所得の金額又は山林所得の金額等による。昭和42年1月1日以降の退職所得の金額は、分離課税により現年課税。 法人市民税 法人税額 	<ul style="list-style-type: none"> 個人市民税 3月15日(給与支払報告書1月31日) 法人市民税 予定(中間)…事業年度開始後6月経過した日から2月以内 確定…事業年度終了の日から2月以内 	<ul style="list-style-type: none"> 個人(普通徴収) 第1期 6月1日～6月30日 第2期 8月1日～8月31日 第3期 10月1日～10月31日 第4期 1月1日～1月31日(特別徴収) 毎月(6月～5月)(年金特徴)仮徴収 4月・6月・8月本徴収 10月・12月・2月 法人 予定(中間)…事業年度開始後6月経過した日から2月以内 確定…事業年度終了の日から2月以内
固定資産税	固定資産 〔土地 家屋 償却資産〕	所有者 天災その他特別の事由によつて所有者が不明である時はその使用者	1月1日	地方税法に特別の定めがあるものを除き土地課税台帳又は家屋課税台帳及び償却資産課税台帳に登録された価格(評価額)	償却資産の所有者 1月末日	第1期 4月1日～4月30日 第2期 7月1日～7月31日 第3期 12月1日～12月25日 第4期 2月1日～2月末日
軽自動車税	原動機付自転車 軽自動車 小型特殊自動車 二輪の小型自動車	所有者 ただし所有権留保付売買においてはその使用者	4月1日	原動機付自転車(50cc以下90cc以下125cc以下) 軽自動車〔二輪 三輪 四輪以上〕 小型特殊自動車(農耕作業用及びその他のもの) 二輪の小型自動車	新規取得…納税義務発生後15日以内 廃車…納税義務が消滅した日から30日以内	全期分 5月11日～5月31日
たばこ税	卸売販売業者等が小売販売業者に売り渡す製造たばこ	日本たばこ産業株式会社 特定販売業者 卸売販売業者		本 数	毎月の販売分につき 原則翌月末日	申告納付
都市計画税	市街化区域内に所在する土地・家屋	所有者	1月1日	固定資産税と同じ		固定資産税と併納
国有資産等所在市町村交付金	国、地方公共団体所有の固定資産で貸付資産	国、地方公共団体	当該年度の初日の属する前年の3月31日	前年の3月31日現在の国有財産台帳等に記載された価格の1/6・1/3・2/5・10/10		6月30日(交付金)

◇税率等の推移

区分	年度	2	3	4	
市 所 得 税	雑損	(損害額－保険金など補填)－(総所得金額等×10%)	同 左	同 左	
	医療費	(支払った医療費－保険金などで補填される金額)－10万円 又は、総所得金額等の5%のいずれか少ない金額 《200万円が限度》 ※セルフメディケーション税制 (通常の医療費控除といずれかを選択) (支払った特定一般医薬品等購入費－保険金などで補填される金額)－1万2千円 《セルフメディケーション税制は8万8千円が限度》	同 左	同 左	
	社会保険料	全 額	同 左	同 左	
	小規模企業共済掛金	全 額	同 左	同 左	
	生命保険料	① 一般の生命保険料 ア 12,000円以下…全額 イ 12,000円超32,000円以下 支払額×1/2+6,000円 ウ 32,000円超56,000円以下 支払額×1/4+14,000円 エ 56,000円超…28,000円 ② 個人年金保険料 一般の生命保険料と同じ ③ 介護医療保険料 一般の生命保険料と同じ ※ ①と②と③との合計額(上限70,000円) ※ 平成23年以前契約分は従前どおり	同 左	同 左	
	地震保険料	① 地震保険料 ア 50,000円以下 保険料×1/2 イ 50,000円超 25,000円 地震・旧長期ある場合は、合計限度額25,000円 一の契約で両方を兼ねる場合は、有利な方を選択	同 左	同 左	
	寄附金	住所地の市・県が指定した寄附金(税額控除) ふるさと納税(税額控除)	同 左	同 左	
	障害 寡婦(夫) 勤労	障害・寡婦・勤労 260,000円 (特別障害 300,000円) (同居特別障害 530,000円) (特別寡婦 300,000円)	障害・寡婦・勤労 260,000円 (特別障害 300,000円) (同居特別障害 530,000円) (ひとり親 300,000円)	同 左	
	扶養	老人	一般 380,000円 同居老親等 450,000円	同 左	同 左
		その他	一般 330,000円 特定扶養 450,000円	同 左	同 左
	配偶者	老 人	380,000円	納税義務者の年間所得 900万以下 380,000円 納税義務者の年間所得 950万以下 260,000円 納税義務者の年間所得 1,000万以下 130,000円	同 左
		その他	330,000円	納税義務者の年間所得 900万以下 330,000円 納税義務者の年間所得 950万以下 220,000円 納税義務者の年間所得 1,000万以下 110,000円	同 左
	配偶者特別	最高 330,000円	納税義務者の年間所得 900万以下 最高330,000円 納税義務者の年間所得 950万以下 最高220,000円 納税義務者の年間所得 1,000万以下 最高110,000円	同 左	
	基礎	330,000円	納税義務者の合計所得金額 2,400万以下 430,000円 納税義務者の合計所得金額 2,400万超2,450万以下 290,000円 納税義務者の合計所得金額 2,450万超2,500万以下 150,000円 納税義務者の合計所得金額 2,500万超 0円	同 左	
	青色専従者給与控除	完全給与制	同 左	同 左	
	白色専従者控除	配偶者	860,000円	同 左	同 左
		その他	500,000円	同 左	同 左

区分		年度		2	3	4	
市 民 税	個人	所得割		一律6%(県民税と併せると10%)	同 左	同 左	
		均等割		3,500円に改定	同 左	同 左	
	法人	法人税割		6/100(1.10.1施行)	同 左	同 左	
		均等割	① その他法人	50,000円			
			② 資本金等が1千万円以下 従業者数が50人超	120,000円			
			③ 資本金等が1千万円超1億円以下 従業者数が50人以下	130,000円			
			④ 資本金等が1千万円超1億円以下 従業者数が50人超	150,000円			
			⑤ 資本金等が1億円超10億円以下 従業者数が50人以下	160,000円		同 左	同 左
			⑥ 資本金等が1億円超10億円以下 従業者数が50人超	400,000円			
			⑦ 資本金等が10億円超 従業者数が50人以下	410,000円			
⑧ 資本金等が10億円超50億円以下 従業者数が50人超	1,750,000円						
⑨ 資本金等が50億円超従業者数が50人超	3,000,000円						
固定資産税	税率		1.4/100	同 左	同 左		
	免税点	土地	300,000円	同 左	同 左		
		家屋	200,000円	同 左	同 左		
		償却資産	1,500,000円	同 左	同 左		
軽自動車税	税率		次ページ参照	同 左	同 左		
たばこ税	税率		1,000本につき (R2.10.1～) 6,122円	1,000本につき (R3.10.1～) 6,552円	同 左		
特別土地保有税	税率	取得分	課税停止	課税停止	課税停止		
		保有分					
	免税点						
都市計画税	税率		0.3/100	同 左	同 左		
	免税点		固定資産税が免税となるもの	同 左	同 左		

区分		年度		2		3		4	
軽 自 動 車 税	税率	原付	50cc以下	2,000円	同	左	原付	50cc以下	2,000円
			50cc超～90cc以下	2,000円				50cc超～90cc以下	2,000円
			90cc超～125cc以下	2,400円				90cc超～125cc以下	2,400円
			ミニカー(三輪以上)	3,700円				ミニカー(三輪以上)	3,700円
		軽自	二輪	3,600円			軽自	二輪	3,600円
			三輪	3,100円				三輪	3,100円
			(新税率適用)	3,900円				(新税率適用)	3,900円
			(重課適用)	4,600円				(重課適用)	4,600円
			(75%軽課適用)	1,000円				(75%軽課適用)	1,000円
			(50%軽課適用)	2,000円				乗用(50%軽課適用)(営)	2,000円
			(25%軽課適用)	3,000円				乗用(25%軽課適用)(営)	3,000円
			四輪乗用(自)	7,200円				四輪乗用(自)	7,200円
			(営)	5,500円				(営)	5,500円
			四輪乗用(自)	10,800円				四輪乗用(自)	10,800円
			(新税率適用)(営)	6,900円				(新税率適用)(営)	6,900円
			四輪乗用(自)	12,900円				四輪乗用(自)	12,900円
			(重課適用)(営)	8,200円				(重課適用)(営)	8,200円
			四輪乗用(自)	2,700円				四輪乗用(自)	2,700円
			(75%軽課適用)(営)	1,800円				(75%軽課適用)(営)	1,800円
			四輪乗用(自)	5,400円				四輪乗用(自)	5,400円
			(50%軽課適用)(営)	3,500円				(50%軽課適用)(営)	3,500円
			四輪乗用(自)	8,100円				四輪乗用(自)	8,100円
			(25%軽課適用)(営)	5,200円				(25%軽課適用)(営)	5,200円
			四輪貨物(自)	4,000円				四輪貨物(自)	4,000円
			(営)	3,000円				(営)	3,000円
			四輪貨物(自)	5,000円				四輪貨物(自)	5,000円
	(新税率適用)(営)	3,800円		(新税率適用)(営)	3,800円				
	四輪貨物(自)	6,000円		四輪貨物(自)	6,000円				
	(重課適用)(営)	4,500円		(重課適用)(営)	4,500円				
	四輪貨物(自)	1,300円		四輪貨物(自)	1,300円				
	(75%軽課適用)(営)	1,000円		(75%軽課適用)(営)	1,000円				
	四輪貨物(自)	2,500円							
	(50%軽課適用)(営)	1,900円							
	四輪貨物(自)	3,800円							
	(25%軽課適用)(営)	2,900円							
	小型特殊	農耕用	2,400円	小型特殊	農耕用	2,400円			
		その他	5,900円		その他	5,900円			
	自動二輪		6,000円	自動二輪		6,000円			

(4) 税制改正（直近分…個人住民税にかかる主なもの）

年 度	概 要
平成30年度 (平成29年分)	<ul style="list-style-type: none">・ 給与所得控除の見直し・ セルフメディケーション税制（医療費控除の特例）の創設
令和元年度 (平成30年分)	<ul style="list-style-type: none">・ 配偶者控除、配偶者特別控除の見直し 配偶者（特別）控除の適用に所得制限を設ける。
令和2年度 (令和元年分)	<ul style="list-style-type: none">・ ふるさと納税制度の見直し 指定を受けていない団体への寄付が対象外となる。
令和3年度 (令和2年分)	<ul style="list-style-type: none">・ 基礎控除の見直し・ 給与所得控除、年金所得控除の見直し・ 未婚のひとり親に対する税制上の措置及び寡婦控除の見直し・ 所得金額調整控除の創設・ 扶養親族等の要件、非課税の要件の見直し

〔3〕 課 税 状 況

1 市 民 税

(1) 個人市民税（課税状況調）の推移

① 個人の市民税の納税義務者等に関する調

（7月1日課税状況調による）

年 度	区 分	均等割のみを納める者		所得割のみを納める者		均等割と所得割を納める者		合 計				納税義務者数の対前年度比 (%)		
		納税義務者数 (A)	均等割額 (B) (千円)	納税義務者数 (C)	所得割額 (D) (千円)	納税義務者数 (E)	均等割額 (F) (千円)	所得割額 (G) (千円)	納税義務者数 (A)+(E) (人)	均等割額 (B)+(F) (千円)	所得割額 (D)+(G) (千円)		納税義務者数 (C)+(E) (人)	
3	所有者区分													
	給与所得者	1,158	4,053			27,974	97,909	3,640,013	29,132	101,962	27,974	3,640,013	29,132	98.9
	営業所得者	131	458			1,111	389	178,021	1,242	847	1,111	178,021	1,242	101.9
	農業所得者	3	11			8	28	978	11	39	8	978	11	100.0
	その他の所得者 家屋敷等のみ	954	3,339			5,354	18,739	506,202	6,308	22,078	5,354	506,202	6,308	100.0
計	2,246	7,861	0	0	34,447	117,065	4,325,214	36,693	124,926	34,447	4,325,214	36,693	99.1	
4	給与所得者	1,121	3,924			28,147	98,514	3,711,858	29,268	102,438	28,147	3,711,858	29,268	100.5
	営業所得者	143	500			1,085	3,798	189,496	1,228	4,298	1,085	189,496	1,228	98.9
	農業所得者	2	7			11	39	1,232	13	46	11	1,232	13	118.2
	その他の所得者 家屋敷等のみ	1,004	3,514			5,314	18,599	508,733	6,318	22,113	5,314	508,733	6,318	100.2
	計	2,270	7,945	0	0	34,557	120,950	4,411,319	36,827	128,895	34,557	4,411,319	36,827	100.4
5	給与所得者	1,120	3,920			28,365	99,278	3,790,151	29,485	103,198	28,365	3,790,151	29,485	100.7
	営業所得者	152	532			1,019	3,566	171,709	1,171	4,098	1,019	171,709	1,171	95.4
	農業所得者	2	7			6	21	523	8	28	6	523	8	61.5
	その他の所得者 家屋敷等のみ	1,013	3,546			5,207	18,224	462,577	6,220	21,770	5,207	462,577	6,220	98.4
	計	2,287	8,005	0	0	34,597	121,089	4,424,960	36,884	129,094	34,597	4,424,960	36,884	100.2

②課税標準額段階別所得割額等に関する調

年 度	区 分 課税標準額の段階	算 出 税 額						計
		総所得・山林所得及び退職所得分	分離長期譲渡所得分	分離短期譲渡所得分	株式等に係る譲渡所得分	上場株式の配当所得金額に係る分	先物取引に係る雑所得等分	
令和3年度	10万円以下の金額	3,650	19,300	82	1,607	3	42	24,684
	10万円を超え100万円以下	335,690	26,224	0	1,394	119	12	363,439
	100万円〃200万円〃	856,697	16,366	0	949	147	150	874,309
	200万円〃300万円〃	884,631	13,235	0	760	153	76	898,855
	300万円〃400万円〃	644,129	15,046	1,067	361	318	1,738	662,659
	400万円〃550万円〃	634,062	10,158	168	360	113	58	644,919
	550万円〃700万円〃	320,881	5,393	0	539	19	114	326,946
	700万円〃1000万円〃	310,636	11,530	0	3,537	159	2	325,864
	1,000万円を超える金額	513,863	2,694	81	10,916	505	532	528,591
	合 計	4,504,239	119,946	1,398	20,423	1,536	2,724	4,650,266
令和4年度	10万円以下の金額	3,421	28,138	197	3,401	71	23	35,251
	10万円を超え100万円以下	328,898	23,359	0	1,019	43	161	353,480
	100万円〃200万円〃	831,488	23,297	0	2,702	198	621	858,306
	200万円〃300万円〃	911,019	11,780	0	986	120	337	924,242
	300万円〃400万円〃	683,920	7,363	27	1,021	162	79	692,572
	400万円〃550万円〃	667,820	5,484	27	1,000	393	10	674,734
	550万円〃700万円〃	336,262	5,133	0	901	59	44	342,399
	700万円〃1000万円〃	310,419	5,966	12	874	17	9	317,297
	1,000万円を超える金額	567,743	9,479	75	1,915	324	644	580,180
	合 計	4,640,990	119,999	338	13,819	1,387	1,928	4,778,461
令和5年度	10万円以下の金額	3,300	20,686	0	1,436	24	202	25,648
	10万円を超え100万円以下	323,372	16,237	0	6,340	211	457	346,617
	100万円〃200万円〃	825,870	16,374	0	793	161	342	843,540
	200万円〃300万円〃	922,998	7,137	0	4,436	113	264	934,948
	300万円〃400万円〃	683,853	3,261	241	1,029	40	86	688,510
	400万円〃550万円〃	690,065	10,906	5	2,710	338	126	704,150
	550万円〃700万円〃	336,050	3,300	0	771	158	545	340,824
	700万円〃1000万円〃	325,007	6,933	0	71	33	196	332,240
	1,000万円を超える金額	597,114	5,426	134	1,026	564	15	604,279
	合 計	4,707,629	90,260	380	18,612	1,642	2,233	4,820,756

(7月1日課税状況調による) (単位:千円)

税 額 控 除 額						税 額 調 整 額	配 当 割 額 の 控 除 額	株 式 等 譲 渡 所 得 割 額 の 控 除	所 得 割 額			納 税 義 務 者 数 (人)
調 整 控 除	配 当 控 除	住 宅 借 入 金 等 特 別 税 額 控 除	寄 附 金 税 額 控 除	外 国 税 額 控 除	計				所得税の納税義務		計	
									あ り	な し		
1,523	6	0	35	0	1,564	3	68	57	21,959	1,029	22,988	1,293
24,232	309	2,273	2,619	5	29,438	184	684	332	328,656	3,587	332,243	10,057
21,715	533	26,552	11,637	0	60,437	152	918	615	788,804	23,194	811,998	9,705
9,464	423	45,538	21,038	1	76,464	0	767	492	753,973	67,159	821,132	6,014
4,655	394	15,773	21,678	1	42,501	0	988	550	572,843	45,777	618,620	3,111
3,415	364	680	26,678	2	31,139	0	578	315	608,298	4,589	612,887	2,285
1,301	159	0	15,206	2	16,668	0	265	659	309,354	0	309,354	872
929	491	0	17,547	1	18,968	0	296	1,139	305,461	0	305,461	630
590	884	0	35,438	54	36,966	0	688	1,157	489,780	0	489,780	480
67,824	3,563	90,816	151,876	66	314,145	339	5,252	5,316	4,179,128	145,335	4,324,463	34,447
1,425	4	0	287	0	1,716	2	72	160	32,332	962	33,294	1,239
24,208	325	2,292	2,876	0	29,701	123	540	181	318,771	3,639	322,410	9,947
20,782	499	25,367	17,508	10	64,166	50	1,093	1,520	768,540	22,821	791,361	9,400
9,815	427	46,253	27,050	13	83,558	0	810	689	774,005	65,180	839,185	6,189
4,939	341	17,098	28,503	2	50,883	0	706	428	590,511	50,044	640,555	3,303
3,610	429	1,018	33,646	86	38,789	0	754	1,061	626,400	7,730	634,130	2,411
1,369	337	0	19,708	0	21,414	0	322	302	320,361	0	320,361	914
936	183	0	20,730	77	21,926	0	526	412	294,433	0	294,433	629
652	631	0	42,291	0	43,574	0	630	1,034	534,942	0	534,942	525
67,736	3,176	92,028	192,599	188	355,727	175	5,453	5,787	4,260,295	150,376	4,410,671	34,557
1,402	7	3	706	0	2,118	5	25	2	22,547	949	23,496	1,214
23,830	294	2,542	3,003	17	29,686	180	609	161	311,478	4,273	315,751	9,852
20,596	566	23,777	20,100	2	65,041	58	1,226	196	756,340	20,568	776,908	9,346
9,907	387	43,094	34,433	37	87,858	0	623	254	785,207	61,006	846,213	6,268
4,949	368	17,513	32,494	0	55,324	0	552	211	583,590	48,833	632,423	3,303
3,718	554	658	41,224	85	46,239	0	902	186	651,828	4,995	656,823	2,485
1,364	137	0	22,608	3	24,112	0	392	94	316,226	0	316,226	913
982	619	0	23,973	9	25,583	0	447	167	306,043	0	306,043	657
695	886	0	50,686	0	52,267	0	745	533	550,734	0	550,734	559
67,443	3,818	87,587	229,227	153	388,228	243	5,521	1,804	4,283,993	140,624	4,424,617	34,597

③個人市民税納税義務者数

当初個人県民税賦課状況報告書の算出時による人数(人)

納税義務者数	2	3	4	5
特別徴収	24,227	24,568	24,591	24,849
普通徴収 (内年金特徴)	13,014 (5,463)	12,287 (5,710)	12,407 (5,497)	12,220 (5,437)
計	37,241	36,855	36,998	37,069

(2) 法人市民税の推移

①年度別課税状況

区分	元	2	3	4
均等割額 (千円)	145,563	141,280	150,517	153,295
法人税割額 (千円)	444,692	280,306	322,621	298,669
合計 (千円)	590,255	421,586	473,138	451,964
対前年度比 (%)		71.42	112.23	95.52

②年度別均等割別法人数

(7月1日課税状況調による)

区分税率	2	3	4	5
地方税法第312条第1項第1号に該当する法人 (法人でない社団等を除く) 50,000円	1,317	1,366	1,365	1,396
地方税法第312条第1項第2号に該当する法人 120,000円	17	18	18	16
地方税法第312条第1項第3号に該当する法人 130,000円	205	203	202	205
地方税法第312条第1項第4号に該当する法人 150,000円	23	26	25	28
地方税法第312条第1項第5号に該当する法人 160,000円	60	57	63	62
地方税法第312条第1項第6号に該当する法人 400,000円	8	9	7	10
地方税法第312条第1項第7号に該当する法人 410,000円	72	73	73	77
地方税法第312条第1項第8号に該当する法人 1,750,000円	4	4	4	4
地方税法第312条第1項第9号に該当する法人 3,000,000円	4	4	5	4
合計	1,710	1,760	1,762	1,802

2 固 定 資 産 税

◇ 納税義務者（当初）の推移

(1月1日概要調書による)

年度 区 分	3	4	5
土 地	20,959	21,036	21,070
家 屋	21,084	21,238	21,312
償 却 資 産	2,172	2,199	2,257

〈免税点未満含む〉

◇ 4 年度地目別税負担の対比（土地）

・地積(15,883,004)

(単位: m²)

田 2,938,319	畑 2,117,672	宅 地 6,963,144	雑種地 3,859,275
18.50%	13.33%	43.84%	24.30%

池沼
4,594 0.03%

・課税標準額(147,882,258)

(単位: 千円)

宅 地 109,579,145	雑種地 33,530,705
74.10%	22.67%

畑 3,173,343
2.15%

田 1,597,660
1.08%

池沼
1,405
0.00%

(1) 土地の推移

土地の地目別概要

(1月1日概要調書による)

地目		地積(非課税地を除く) (㎡)			決定価格(免税点以上) (千円)		
		3	4	5	3	4	5
田	一般田	3,182,564	2,929,188	2,823,908	307,365	281,951	270,897
	宅地介在田等	44,530	40,796	114,411	1,591,967	1,541,967	4,065,653
畑	一般畑	2,032,838	2,015,359	1,936,669	110,592	108,885	105,011
	宅地介在畑等	147,409	142,747	181,003	8,090,343	7,810,877	9,198,082
宅地	小規模住宅用地	3,806,558	3,836,386	3,850,639	230,816,972	232,362,755	233,181,209
	一般住宅用地	1,258,928	1,254,503	1,253,452	65,237,174	64,771,625	64,530,444
	非住宅用地	1,797,152	1,829,094	1,859,053	74,397,495	75,426,347	76,382,122
	計	6,862,638	6,919,983	6,963,144	370,451,641	372,560,727	374,093,775
池沼		4,594	4,594	4,594	1,405	1,405	1,405
雑種地		3,758,050	3,829,398	3,859,275	51,297,530	51,359,954	52,301,981
その他		—	—	—	—	—	—
合計		16,032,623	15,882,065	15,883,004	431,850,843	433,665,766	440,036,804
地目		課税標準額(免税点以上) (千円)			平均価格 (円)		
		3	4	5	3	4	5
田	一般田	307,355	281,949	270,897	109	109	109
	宅地介在田等	429,220	421,768	1,326,763	35,750	37,797	35,543
畑	一般畑	110,592	108,885	105,011	64	64	64
	宅地介在畑等	2,667,303	2,661,865	3,068,332	54,890	54,718	50,817
宅地	小規模住宅用地	36,751,703	38,552,819	38,850,810	60,671	60,599	60,586
	一般住宅用地	21,022,055	21,524,371	21,498,110	51,834	51,645	51,495
	非住宅用地	47,448,155	48,496,894	49,230,225	41,401	41,240	41,089
	計	105,221,913	108,574,084	109,579,145	—	—	—
池沼		1,405	1,405	1,405	306	306	306
雑種地		32,310,870	32,356,868	33,530,705	13,650	13,439	13,579
その他		—	—	—	—	—	—
合計		141,048,658	144,406,824	147,882,258	—	—	—

(2) 家屋の推移

①家屋の構造別概要（総数）

（1月1日概要調書による）

区分		年度	3	4	5
棟数 (棟)	木造		16,717	16,774	16,791
	非木造		9,273	9,306	9,331
	計		25,990	26,080	26,122
床面積 (㎡)	木造		1,786,558	1,801,427	1,811,833
	非木造		2,231,590	2,256,852	2,283,480
	計		4,018,148	4,058,279	4,095,313
決定価格 (千円)	木造		47,719,033	49,989,407	51,956,801
	非木造		97,646,573	100,600,065	103,145,622
	計		145,365,606	150,589,472	155,102,423
単位当たり 価格 (円)	木造		26,710	27,750	28,676
	非木造		43,757	44,575	45,170
	計		36,177	37,107	37,873

②木造家屋の㎡当たり平均価格

（1月1日概要調書による）

区分 年度	住 宅			事務所 銀行店舗 (円)	工場 倉庫 (円)	附属家 屋 (円)	全体：A (円)	(A)の対 前年度比 (%)
	専用(円)	共同住宅(円)	併用(円)					
3	27,372	40,063	13,747	29,871	9,647	3,653	26,710	97.2
4	28,406	41,590	13,878	30,293	10,097	3,719	27,750	103.9
5	29,299	43,017	14,021	31,604	10,591	3,788	28,676	103.3

③非木造家屋の㎡当たり平均価格

（1月1日概要調書による）

区分 年度	住 宅 共同住宅 (円)	事務所 店舗等 (円)	工場 倉庫等 (円)	全体：A (円)	(A)の対 前年度比 (%)
3	44,399	65,843	26,531	43,757	98.6
4	44,806	66,459	28,720	44,575	101.9
5	45,415	66,929	29,950	45,170	101.3

(3) 償却資産の推移

①償却資産の種類別概要

(1月1日概要調書による)

種 類	年 度	決 定 価 格 (千円)	課税標準額 (千円)	課税標準額の内訳		
				課税標準の特 例規定の適用 を受けるもの (イ) (千円)	(イ)以外のもの (ロ) (千円)	
構 築 物	3	10,770,592	10,409,813	361,536	10,048,277	
	4	11,182,187	11,180,402	2,975	11,177,427	
	5	11,593,647	11,590,105	3,253	11,586,852	
	機 械 及 び 装 置	3	16,798,043	14,970,616	1,293,201	13,677,415
		4	18,049,220	17,464,324	1,675	17,462,649
		5	19,480,910	18,905,576	1,470	18,904,106
	船 舶	3	10,958	10,101	857	9,244
		4	37,855	37,855	—	37,855
		5	20,338	20,338	—	20,338
航 空 機	3	—	—	—	—	
	4	—	—	—	—	
	5	—	—	—	—	
車 両 及 び 運 搬 具	3	190,022	178,212	11,810	166,402	
	4	153,694	153,694	—	153,694	
	5	253,855	253,855	—	253,855	
工 具 ・ 器 具 及 び 備 品	3	7,310,031	6,782,890	483,270	6,299,620	
	4	7,818,620	7,776,814	481	7,776,333	
	5	8,235,383	8,201,883	—	8,201,883	
小 計 (ハ)	3	35,079,646	32,351,632	2,150,674	30,200,958	
	4	37,241,576	36,613,089	5,131	36,607,958	
	5	39,584,133	38,971,757	4,723	38,967,034	
総務大臣が価格等を 決定し配分したもの	3	14,185,245	12,647,013			
	4	13,852,300	12,484,545			
	5	14,094,190	13,206,148			
	愛知県知事が価格等 を決定し配分したもの	3	—	—		
		4	—	—		
		5	—	—		
	小 計 (ニ)	3	14,185,245	12,647,013		
		4	13,852,300	12,484,545		
		5	14,094,190	13,206,148		
法第743条第1項の規定に より愛知県知事が価格等 を決定したもの (ホ)	3	—	—			
	4	—	—			
	5	—	—			
合 計 (ハ) + (ニ) + (ホ)	3	49,264,891	44,998,645	2,150,674	30,200,958	
	4	51,093,876	49,097,634	5,131	36,607,958	
	5	53,678,323	52,177,905	4,723	38,967,034	

②年度別価格

(1月1日概要調書による)

年度	31	2	3	4	5
区分					
決定価格(千円)	51,449,551	49,852,368	49,264,891	51,093,876	53,678,323
課税標準額(千円)	48,638,527	47,335,676	44,998,645	49,097,634	52,177,905
対前年度比(%)	102.0	97.3	95.1	109.1	106.3

③償却資産の段階別概要

(1月1日概要調書による)

納税義務者ごとの 課税標準額による区分	納税義務者数(人)			課税標準額(千円)				
	3年度	4年度	5年度	3年度	4年度	5年度		
150万円未満(免税点未満)	1,377	1,300	1,326	548,673	561,161	568,550		
150万円以上 160万円未満	30	23	32	46,445	35,689	49,616		
160万円 " 170万円 "	12	22	27	19,673	36,386	44,721		
170万円 " 180万円 "	21	26	14	36,818	45,461	24,506		
180万円 " 190万円 "	14	21	22	25,810	38,793	40,695		
190万円 " 200万円 "	15	13	12	29,009	25,506	23,272		
200万円 " 250万円 "	64	58	73	140,885	129,310	164,211		
250万円 " 300万円 "	50	67	71	136,464	182,250	194,654		
300万円 " 1,000万円 "	317	344	338	1,810,805	1,931,207	1,846,612		
1,000万円 " 2,000万円 "	99	118	115	1,427,137	1,652,795	1,591,805		
2,000万円 " 3,000万円 "	39	45	53	950,958	1,101,447	1,275,218		
3,000万円 " 1億円 "	78	97	103	4,448,475	5,719,706	5,635,089		
1億円以上のもの	56	65	71	35,926,166	38,199,084	41,287,506		
計	2,172	2,199	2,257	45,547,318	49,658,795	52,746,455		
計の内訳	法第389条 関係	大臣配分	13	12	12	12,648,265	12,485,798	13,207,249
		知事配分	—	—	—	—	—	—
	法第734条関係	—	—	—	—	—	—	

(4)縦覧件数及び審査申出件数

区分		31	2	3	4	5
縦覧件数	縦覧	21	5	9	14	4
	閲覧	291	338	303	287	311
審査申出件数	土地	0	0	2	0	0
	家屋	0	0	0	0	0
	償却資産	0	0	0	0	0

3 諸 税

(1) 軽自動車税

① 軽自動車車種別課税台数の推移

(7月1日課税状況調による)

(単位：台)

区分		年度	3	4	5	
原動機付 自転車	(一 種) ~ 50cc以下		3,210	3,149	3,040	
	(二種乙) 50cc超~90cc以下		150	153	149	
	(二種甲) 90cc超~125cc以下		619	676	722	
	ミニカー		30	28	33	
	小計		4,009	4,006	3,944	
軽自動車	二輪のもの		818	815	812	
	三輪のもの		0	0	0	
	三輪のもの(新税率適用分)		1	1	1	
	三輪のもの(重課適用分)		2	2	2	
	三輪のもの(75%軽課適用分)		0	0	0	
	三輪のもの(50%軽課適用分)		0	0	0	
	三輪のもの(25%軽課適用分)		0	0	0	
	四輪乗用	営業用		0	0	2
		自家用		4,650	3,997	3,344
	四輪貨物車	営業用		43	41	42
		自家用		665	539	449
	四輪乗用 (新税率適用分)	営業用		0	0	0
		自家用		4,912	6,260	6,901
	四輪貨物車 (新税率適用分)	営業用		37	58	60
		自家用		735	887	1,051
	四輪乗用 (重課適用分)	営業用		0	0	1
		自家用		2,003	2,099	2,215
	四輪貨物車 (重課適用分)	営業用		40	39	39
		自家用		658	697	697
	四輪乗用 (75%軽課適用分)	営業用		0	0	0
		自家用		0	0	19
	四輪貨物車 (75%軽課適用分)	営業用		0	0	0
		自家用		0	0	0
	四輪乗用 (50%軽課適用分)	営業用		0	0	0
		自家用		69	0	0
	四輪貨物車 (50%軽課適用分)	営業用		0	0	0
		自家用		0	0	0
	四輪乗用 (25%軽課適用分)	営業用		0	0	0
		自家用		525	0	0
	四輪貨物車 (25%軽課適用分)	営業用		1	0	0
自家用			39	0	0	
小計			15,198	15,435	15,635	
小型特殊 自動車	農耕作業用		231	232	229	
	特殊作業用		123	126	123	
	小計		354	358	352	
二輪の小型自動車			1,090	1,112	1,122	
合 計			20,651	20,911	21,053	
対前年度比(%)			101.2	101.3	100.7	

②軽自動車構成比（5年度）

（単位：台）

車種別	原付自転車 (一種50cc以下)	軽四乗用	軽四貨物	原付自転車 (乙)90cc以下	その他
台数	3,040	12,482	2,338	149	3,044
構成比(%)	14.4	59.3	11.1	0.7	14.5

(2)たばこ税

月別課税状況

（単位：千円）

年度 月別	30	元	2	3	4
4	31,227	30,072	29,965	32,332	36,222
5	28,992	31,109	30,920	32,350	36,834
6	32,049	30,846	31,053	32,940	35,436
7	30,214	31,399	32,178	33,771	34,174
8	30,890	31,230	30,682	35,796	35,082
9	29,314	33,339	32,462	33,035	35,912
10	40,662	33,764	43,374	46,178	35,941
11	24,908	30,633	25,148	28,553	36,446
12	29,124	29,820	26,985	33,038	36,267
1	30,657	30,830	33,532	34,849	39,473
2	30,267	28,396	29,382	31,944	32,986
3	28,707	29,802	30,035	32,001	32,032
計	367,011	371,240	375,716	406,787	426,805
対前年比(%)	96.8	101.2	101.2	108.3	104.9

(3) 都市計画税

①年度別土地地目・家屋構造別概要（免税点以上）

（1月1日概要調書による）

区分		年度	地 積 (千㎡) ・ 床面積 (㎡)		
			3	4	5
土 地	宅地等	宅 地	4,094	4,108	4,146
		その他	490	483	518
		小 計	4,584	4,591	4,664
	農 地	245	239	326	
	計	4,829	4,830	4,990	
家 屋	木造家屋	1,177,165	1,192,054	1,209,557	
	非木造家屋	1,430,037	1,455,169	1,460,486	
	計	2,607,202	2,647,223	2,670,043	

区分		年度	筆 数 又 は 棟 数		
			3	4	5
土 地 (筆)	宅地等	宅 地	19,163	19,326	19,545
		その他	2,139	2,129	2,199
		小 計	21,302	21,455	21,744
	農 地	704	680	821	
	計	22,006	22,135	22,565	
家 屋 (棟)	木造家屋	13,321	13,413	13,542	
	非木造家屋	6,705	6,760	6,798	
	計	20,026	20,173	20,340	

区分		年度	課 税 標 準 額 (千円)		
			3	4	5
土 地	宅 地	113,928,714	118,086,815	119,184,953	
	農 地	5,602,637	5,633,064	8,043,672	
	そ の 他	16,011,155	16,180,009	16,917,337	
	計	135,542,506	139,899,888	144,145,962	
家 屋	木造家屋	33,381,935	35,145,517	36,722,584	
	非木造家屋	58,840,453	60,966,360	61,999,167	
	計	92,222,388	96,111,877	98,721,751	
合	計	227,764,894	236,011,765	242,867,713	

区分		年度	決 定 価 格 (千円)		
			3	4	5
土 地	宅 地	274,191,973	274,672,629	276,152,673	
	農 地	9,179,097	8,905,235	12,665,115	
	そ の 他	27,228,537	26,826,139	27,867,377	
	計	310,599,607	310,404,003	316,685,165	
家 屋	木造家屋	33,393,672	35,145,517	36,722,584	
	非木造家屋	59,396,995	61,134,357	62,167,165	
	計	92,790,667	96,279,874	98,889,749	
合	計	403,390,274	406,683,877	415,574,914	

②納税義務者の推移（都市計画税）

（単位：人）

区分	年度	3	4	5
土地		13,352	13,434	13,574
家屋		15,064	15,171	15,308
実数		19,185	19,238	19,371

〈免税点未満含む〉

③都市計画区域及び課税区域（令和5年1月1日現在）

（単位：千㎡）

区域	市の面積	市街化区域	調整区域	その他	計
課税区域		4,998	—	—	4,834
都市計画区域	23,220	7,288	15,932	—	23,220

〈免税点未満含む〉

4 そ の 他

(1) 電子申告利用一覧

① e L T A X の利用件数

（単位：件）

区分	年度	2	3	4
利用 件数	個人市民税（給報等）	8,493	9,171	9,732
	法人市民税（確定・予定等）	1,727	1,836	1,989
	固定資産税（償却資産）	898	966	839
	事業所税	—	—	—
	合計	11,118	11,973	12,560
審 査	受 理	124	89	92
	不 受 理	0	0	0
	計	124	89	92

② e - T A X の利用件数

（単位：件）

区分	年度	2	3	4
国税連携 （確定申告）	e-TAX	6,388	8,365	8,214
	KSK(XML)	8,299	6,608	6,763

〔4〕 収 納 状 況

1 収納状況

(1) 市税の年度別徴収実績 (単位：千円・%)

税目	元年度			2年度			3年度			4年度		
	調定額	収入額	前年比	調定額	収入額	前年比	調定額	収入額	前年比	調定額	収入額	前年比
市民税計(個+法)	5,429,347	5,294,536	97.5%	5,278,800	5,151,677	97.6%	5,129,900	5,017,524	97.8%	5,148,913	5,061,604	98.3%
個人市民税	4,834,791	4,703,954	97.3%	4,853,586	4,730,744	97.5%	4,652,824	4,545,215	97.7%	4,692,423	4,610,092	98.2%
現年課税分	4,690,475	4,630,245	98.7%	4,730,237	4,665,788	98.6%	4,538,341	4,482,196	98.8%	4,590,619	4,555,577	99.2%
滞納繰越分	144,316	73,709	51.1%	123,349	64,956	52.7%	114,483	63,019	55.0%	101,804	54,515	53.5%
法人市民税	594,556	590,582	99.3%	425,214	420,933	99.0%	477,076	472,309	99.0%	456,490	451,512	98.9%
現年課税分	590,255	589,317	99.8%	421,587	420,039	99.6%	473,139	471,108	99.6%	451,965	450,908	99.8%
滞納繰越分	4,301	1,265	29.4%	3,627	894	24.6%	3,937	1,201	30.5%	4,525	604	13.3%
固定資産税計(固+交)	4,606,176	4,537,078	98.5%	4,654,184	4,596,345	98.8%	4,533,509	4,482,755	98.9%	4,790,762	4,745,871	99.1%
固定資産税	4,599,965	4,530,867	98.5%	4,647,943	4,590,104	98.8%	4,527,268	4,476,514	98.9%	4,784,449	4,739,558	99.1%
現年課税分	4,509,342	4,483,225	99.4%	4,579,856	4,556,765	99.5%	4,471,528	4,451,745	99.6%	4,733,738	4,713,270	99.6%
滞納繰越分	90,623	47,642	52.6%	68,087	33,339	49.0%	55,740	24,769	44.4%	50,711	26,288	51.8%
国有資産等交付金	6,211	6,211	100.0%	6,241	6,241	100.0%	6,241	6,241	100.0%	6,313	6,313	100.0%
軽自動車税	142,855	135,125	94.6%	152,969	145,520	95.1%	162,816	156,518	96.1%	180,903	174,445	96.4%
現年課税分	135,268	132,259	97.8%	145,944	143,178	98.1%	155,801	153,791	98.7%	174,911	172,620	98.7%
滞納繰越分	7,587	2,866	37.8%	7,025	2,342	33.3%	7,015	2,727	38.9%	5,992	1,825	30.5%
たばこ税	371,241	371,241	100.0%	375,717	375,717	100.0%	406,788	406,788	100.0%	426,807	426,807	100.0%
特別土地保有税	0	0	—	0	0	—	0	0	—	0	0	—
現年課税分	—	—	—	—	—	—	—	—	—	—	—	—
滞納繰越分	0	0	—	0	0	—	0	0	—	0	0	—
都市計画税	696,153	683,543	98.2%	698,612	687,521	98.4%	688,478	678,385	98.5%	712,380	704,971	99.0%
現年課税分	680,031	676,355	99.5%	686,154	682,528	99.5%	677,704	674,632	99.5%	702,287	701,065	99.8%
滞納繰越分	16,122	7,188	44.6%	12,458	4,993	40.1%	10,774	3,753	34.8%	10,093	3,906	38.7%
現年課税分計	10,982,823	10,888,853	99.1%	10,945,736	10,850,256	99.1%	10,729,542	10,646,501	99.2%	11,086,640	11,026,560	99.5%
滞納繰越分計	262,949	132,670	50.5%	214,546	106,524	49.7%	191,949	95,469	49.7%	173,125	87,138	50.3%
市税総合計	11,245,772	11,021,523	98.0%	11,160,282	10,956,780	98.2%	10,921,491	10,741,970	98.4%	11,259,765	11,113,698	98.7%

※ 16年度より特別土地保有税について現年課税なし

(2) コンビニ収納状況の推移

年度	税目	収入済額(千円)	利用件数	コンビニ収納税額(千円)	件数割合	税額割合
2	市税	10,147,488	54,023	852,084	18.5%	8.4%
3	市税	9,845,753	51,220	809,906	17.6%	8.2%
4	市税	10,206,282	51,343	839,344	17.7%	8.2%

(注1) 利用件数については利用者の延件数です。

(注2) 市税について、固定資産税・都市計画税、個人市民税、軽自動車税(種別割)の合算(現年、滞納合算)です。

(3) 市税口座振替状況の推移

年度	税目	収入済額(千円)	振替件数	振替税額(千円)	件数割合	税額割合
2	固定資産税 都市計画税	5,277,625	55,326	2,222,631	49.9%	42.1%
	個人市民税 (普通徴収)	4,730,744	8,420	339,446	21.3%	7.2%
	軽自動車税 (種別割)	139,119	3,421	22,687	16.8%	16.3%
	計	10,147,488	67,167	2,584,764	39.3%	25.5%
3	固定資産税 都市計画税	5,154,899	55,320	2,182,803	49.9%	42.3%
	個人市民税 (普通徴収)	4,545,215	8,109	318,797	21.8%	7%
	軽自動車税 (種別割)	145,639	3,440	23,650	16.5%	16.2%
	計	9,845,753	66,869	2,525,250	39.6%	25.6%
4	固定資産税 都市計画税	5,444,529	55,205	2,334,059	49.8%	42.9%
	個人市民税 (普通徴収)	4,610,093	7,949	297,623	21.9%	6.5%
	軽自動車税 (種別割)	151,660	3,410	24,253	16.4%	16.0%
	計	10,206,282	66,564	2,655,935	39.6%	26.0%

(注) 件数割合は、個人市民税(普通徴収)、固定資産税・都市計画税、軽自動車税(種別割)の合計件数に対する割合です。

(4) 還付状況の推移

①歳入還付

税目	2年度		3年度		4年度	
	件数	還付額	件数	還付額	件数	還付額
個人市民税	1,547	21,503,683	1,571	21,217,330	1,612	19,894,603
法人市民税	129	10,468,000	110	3,501,860	110	5,911,700
固定資産税 都市計画税	65	2,082,600	69	2,993,600	63	1,717,180
軽自動車税 (種別割)	9	115,700	21	212,325	15	118,200
延滞金	8	42,800	8	35,500	13	94,403
計	1,758	34,212,783	1,779	27,960,615	1,813	27,736,086

②歳出還付

税目	2年度		3年度		4年度	
	件数	還付額	件数	還付額	件数	還付額
個人市民税	480	18,707,824	455	20,328,641	431	19,791,722
法人市民税	118	14,285,100	107	9,517,500	110	7,321,100
固定資産税 都市計画税	7	3,944,613	14	4,483,100	32	2,299,970
軽自動車税 (種別割)	8	207,800	0	0	17	346,600
延滞金	0	0	0	0	0	0
計	613	37,145,337	576	34,329,241	590	29,759,392

③還付加算金

還付加算金	2年度		3年度		4年度	
	件数	加算金額	件数	加算金額	件数	加算金額
市税	53	287,600	32	224,600	23	66,200

(5) 差押及び公売の状況

①差押、公売件数

(単位：件)

年度		2	3	4
差押・公売				
差 押 件 数		443	565	460
内 訳	電話加入権	0	0	0
	不 動 産	32	45	26
	動 産	0	0	0
	債 権	411	520	434
公 売 件 数		0	2	1
内 訳	電話加入権	0	0	0
	不 動 産	0	2	1
	動 産	0	0	0
交 付 要 求 件 数		22	35	34

※差押件数は差押え未執行分を含む。

②差押に係る滞納税額

(単位：円)

年度		2	3	4
税目				
市 県 民 税		39,649,045	83,760,174	69,661,501
法 人 市 民 税		306,062	50,000	0
固定資産税・都市計画税		9,915,800	10,374,327	9,718,278
軽 自 動 車 税		1,189,271	1,745,340	1,672,287
特 別 土 地 保 有 税		0	0	0
国 民 健 康 保 険 税		43,325,163	59,158,536	52,617,352
合 計		94,385,341	155,088,377	133,669,418

(6) 不納欠損額

(単位：円)

税目	年度	2	3	4
個人市民税		7,420,599	5,505,898	6,212,958
法人市民税		423,200	241,900	99,900
固定資産税		2,123,350	42,000	738,993
軽自動車税		172,500	306,700	349,667
都市計画税		317,844	317,844	134,109
合計		10,457,493	6,414,342	7,535,627
総調定額		11,160,282,129	10,921,490,509	11,259,765,008
総調定額に占める割合		0.09%	0.06%	0.07%

(7) 夜間納税額

※コンビニ収納開始により平成23年度実績なしで廃止

(8) 休日収納日収納額

※平成20年10月より開始

※平成22年度コンビニ収納開始に伴い廃止

2 市 税 減 免 の 推 移

区分	年度	2		3		4	
		件数	税額	件数	税額	件数	税額
市 県 民 税	生活保護	12	820,900	12	499,800	10	412,600
	長期療養	1	5,500	0	0	3	136,300
	死亡	29	1,239,300	24	976,200	33	991,300
	雇用保険	61	2,020,100	51	1,719,400	43	1,352,700
	所得減少	69	2,130,500	57	1,673,400	49	1,511,700
	災害損害	0	0	0	0	0	0
	勤労学生	35	196,300	39	216,800	40	222,300
	計	207	6,412,600	183	5,085,600	178	4,626,900
	参考(却下)	6	250,400	17	523,000	15	375,600
固 定 資 産 税	生活保護	9	95,448	9	137,906	9	121,222
	児童遊戯施設	26	1,810,894	26	1,810,894	26	1,816,011
	集会所・公会堂	64	11,573,351	64	11,528,259	63	11,656,329
	消防法	15	310,310	15	310,310	15	312,619
	文化財	0	0	0	0	1	1,624
	用地買収・寄附採納	2	5,405	0	0	0	0
	災害損害	0	0	5	7,806	2	16,430
	特定非営利活動法人	55	881,167	66	868,749	72	945,736
	その他	34	4,009,050	34	3,623,065	31	3,644,554
	計	205	18,685,625	219	18,286,989	219	18,514,525
都 市 計 画 税	生活保護	4	10,475	4	21,823	4	22,323
	児童遊戯施設	2	24,985	2	24,985	2	26,081
	集会所・公会堂	29	1,507,872	29	1,506,780	29	1,534,558
	消防法	12	65,825	12	65,825	12	66,150
	文化財	0	0	0	0	0	0
	用地買収・寄附採納	2	1,229	0	0	0	0
	災害損害	0	0	0	0	1	1,882
	特定非営利活動法人	0	0	0	0	0	0
	その他	17	627,466	17	627,466	15	641,884
	計	66	2,237,852	64	2,246,879	63	2,292,878
軽 自 動 車 税	身体障害	136	1,239,500	136	1,239,500	144	1,341,900
	知的障害	17	161,100	17	161,100	15	148,800
	公益車両等	37	220,500	51	344,900	46	330,100
	青色回転灯等	3	13,000	4	19,000	4	18,000
	計	193	1,634,100	208	1,764,500	209	1,838,800
合 計		671	28,970,177	674	27,383,968	669	27,273,103
法 人 市 民 税	地縁団体	1		1		1	
	特定非営利活動法人	12		10		11	
	その他	4		4		3	
	計	17		15		15	

[5] そ の 他

1 税 務 証 明 関 係

(1) 税務証明・閲覧件数調(年度・月別)

種類 年度	評価証明	固定資産 課税証明	車庫証明ほか			所得 証明	非課税 証明	無資産 証明	名寄ほか		閲覧	租税特別 措置法 減税証明	小 計	無料証明				納 税 証 明	合 計
			車庫証明	物件証明	事業証明				車庫証明	名寄				その他	児童 手当用	公用申請	その他		
2年度	1,508	824			52	5,773	38	72	831	13	973	366	10,450	502	670	2,925	251	2,648	17,446
3年度	1,667	889			43	5,518	11	46	860	8	901	301	10,244	505	493	3,313	226	2,070	16,851
4年度	1,580	838			30	5,957	58	60	879	6	871	315	10,594	541	469	3,202	213	2,344	17,363
4/4月	294	204			0	291	5	5	124	3	72	24	1,022	3	19	310	207	151	1,712
5月	118	62			4	335	4	6	48	0	75	29	681	5	151	126	6	171	1,140
6月	125	66			2	741	3	5	97	0	51	24	1,114	441	64	675	0	204	2,498
7月	103	30			1	680	13	6	72	0	58	30	993	13	44	302	0	208	1,560
8月	122	64			6	661	8	6	53	0	62	18	1,000	22	39	188	0	223	1,472
9月	161	84			1	552	1	5	79	0	74	26	983	17	32	200	0	193	1,425
10月	131	81			2	642	6	4	78	0	77	27	1,048	6	18	118	0	207	1,397
11月	106	46			2	454	3	2	68	2	117	29	829	9	19	96	0	164	1,117
12月	104	58			3	438	5	1	59	0	56	28	752	7	25	117	0	221	1,122
5/1月	97	44			4	401	5	4	68	1	75	21	720	7	22	319	0	215	1,283
2月	112	46			1	386	3	5	58	0	83	27	721	7	24	398	0	195	1,345
3月	107	53			4	376	2	11	75	0	71	32	731	4	12	353	0	192	1,292
月平均	132	70			3	496	5	5	73	1	73	26	883	45	39	267	18	195	1,447

2 国民健康保険税

(1) 総括

- ① 賦課期日
4月1日現在
- ② 納税義務者
国民健康保険の被保険者の属する世帯の世帯主
- ③ 賦課方法
所得割+均等割+平等割=国民健康保険税〔所得割については、旧ただし書あん分方式(地税法第703条の4第5項)〕
※令和2年度から資産割を廃止
- ④ 徴収回数
納期 8回
- ⑤ 徴収方式
 - (1)自主納付 └─ 口座振替による納付
└─ 振替以外による納付
 - (2)特別徴収

(2) 実績

① 国民健康保険税の税率の推移

(医療分)

種別 年度	応能割	応益割		課税限度額 円
	所得割	均等割 円	平等割 円	
2	$\frac{6.05}{100}$	22,300	20,900	610,000
3	$\frac{6.05}{100}$	22,300	20,900	630,000
4	$\frac{6.15}{100}$	23,300	20,900	630,000

(後期分)

種別 年度	応能割	応益割		課税限度額 円
	所得割	均等割 円	平等割 円	
2	$\frac{1.80}{100}$	6,500	5,800	190,000
3	$\frac{1.80}{100}$	6,500	5,800	190,000
4	$\frac{1.90}{100}$	7,000	5,800	190,000

(介護分)

種別 年度	応能割	応益割		課税限度額 円
	所得割	均等割 円	平等割 円	
2	$\frac{1.50}{100}$	7,400	4,700	160,000
3	$\frac{1.50}{100}$	7,400	4,700	170,000
4	$\frac{1.65}{100}$	8,300	5,000	170,000

(3) 財政状況の推移

① 決算

資料: 歳入歳出決算書

(単位: 円・%)

年度	予算総額	決算		収支差引額	対前年比 (予算額)
		歳入総額	歳出総額		
2	6,205,547,000	6,134,515,155	6,090,758,732	43,756,423	96.0
3	6,406,499,000	6,376,036,616	6,326,726,146	49,310,470	103.2
4	6,433,072,000	6,213,319,668	6,172,994,623	40,325,045	100.4

② 保険税年度別賦課状況(本算定時)

資料: 賦課状況調査

(単位: 千円・人・世帯)

種別		年度	2	3	4
所得割	課税基準総所得		10,985,373	10,661,727	10,476,160
	所得割額		924,417	897,353	905,566
均等割	被保険者数		12,987	12,612	12,256
	均等割額		402,479	391,220	402,606
平等割	世帯数		8,336	8,207	8,068
	平等割額		224,398	221,067	218,519
賦課総額			1,551,293	1,509,640	1,526,692
課税限度を超える額			△ 140,241	△ 141,431	△ 142,596
低所得者軽減額			△ 140,455	△ 145,076	△ 148,572

③ 賦課割合の推移(医療分 一般被保険者分)

資料: 賦課状況調査

(単位: %)

種別 年度	応能割	応益割		合計
	所得割	均等割	平等割	
2	59.45	25.91	14.64	100
3	59.32	25.86	14.82	100
4	59.21	26.24	14.55	100

④調定額と収納状況の推移

資料: 予算執行の実績報告書

現年度課税分

(単位: 円・%)

年度	調定額	収納額	未納額	収納率
2	1,253,756,400	1,172,508,876	81,364,524	93.52%
3	1,204,547,600	1,141,565,320	63,125,680	94.77%
4	1,193,938,600	1,142,818,574	51,436,426	95.72%

滞納繰越分

(単位: 円・%)

年度	調定額	収納額	不納欠損額	収納率
2	306,306,592	95,629,920	10,210,752	31.22%
3	275,598,344	89,756,581	8,132,253	32.57%
4	247,067,290	80,488,052	15,305,430	32.58%

(4)その他

資料: 事業年表A表

①国民健康保険の加入者状況(年間平均)の推移

年度	種別	世帯数 (世帯)	被保険者数 (人)	被保険者の 対前年度比
2		8,241	12,738	96.6%
3		8,110	12,370	97.1%
4		7,869	11,834	95.7%

②市全体の加入状況(令和5年3月31日現在)

種別	市全体	国保加入者	国保加入率
世帯数	(世帯) 30,794	(世帯) 7,605	24.7%
人口	(人) 68,203	(人) 11,306	16.6%

③ 令和4年度決算内訳

〈単位:円〉

		収入		支出		
科目	科目	予算現額	収入額累計	科目	予算現額	支出額累計
保険税	一般被保険者分	1,207,296,000	1,223,034,927	総務費	102,730,000	81,633,183
	退職被保険者等分	99,000	271,699	療養給付費	3,678,939,000	3,514,370,595
支出国庫金	計	1,207,395,000	1,223,306,626	療養費	31,282,000	28,474,283
	災害臨時特例補助金	1,000	0	小計	3,710,221,000	3,542,844,878
県支出金	社会保障・税番号制度システム整備費補助金	0	99,000	高額療養費	570,464,000	521,448,636
	計	1,000	99,000	高額介護合算療養費	1,575,090	1,575,090
県支出金	県補助金	4,282,060,000	4,057,601,389	移送費	10,000	0
	特別交付金	101,661,000	119,100,000	計	4,282,270,090	4,065,868,604
繰入金	財政安定化基金交付金	1,000	0	療養給付費	1,000	0
	計	1,000	0	療養費	1,000	0
繰入金	財産運用収入	46,000	45,803	小計	2,000	0
	保険基金安定	246,198,000	246,197,284	高額療養費	1,000	0
繰入金	その他	487,596,000	427,501,417	高額介護合算療養費	1,000	0
	基金繰入金	50,000,000	50,000,000	移送費	1,000	0
繰入金	計	783,794,000	723,698,701	計	5,000	0
	繰越金	49,311,000	49,310,470	審査支払手数料	11,036,000	9,908,965
繰入金	その他の収入	8,803,000	40,157,679	出産育児諸費	23,901,260	13,814,090
	合計	6,433,072,000	6,213,319,668	葬祭諸費	4,500,000	4,000,000
繰入金				傷病手当金	886,650	886,650
				計	4,322,599,000	4,094,478,309
繰入金				事業費納付金	1,767,047,000	1,767,043,879
				保健事業費	63,955,000	59,613,399
繰入金				基金積立金	166,052,000	166,052,000
				公債費	277,000	0
繰入金				その他の支出	5,412,000	4,173,853
				予備費	5,000,000	
繰入金				合計	6,433,072,000	6,172,994,623

3 委員会委員

① 固定資産評価審査委員会

役職	氏名	任期	備考
委員長	外山 明	令和2年11月14日 ~ 令和5年11月13日	
委員	早川 要	令和3年4月24日 ~ 令和6年4月23日	
委員	栗谷 達也	令和4年3月24日 ~ 令和7年3月23日	

② 固定資産評価員

氏名	備考
加藤 健治	令和4年5月13日 ~ 税務課長

4 市税等の納期限

(1) 令和5年度

納期限	市県民税	固定資産税 都市計画税	軽自動車税 (種別割)	国民健康 保険税	介護保険料	後期高齢者 医療保険料
5月 1日 (月)		全期・1期				
5月 31日 (水)			全期			
6月 30日 (金)	全期・1期					
7月 31日 (月)		2期		1期	1期	1期
8月 31日 (木)	2期			2期	2期	2期
10月 2日 (月)				3期	3期	3期
10月 31日 (火)	3期			4期	4期	4期
11月 30日 (木)				5期	5期	5期
12月 25日 (月)		3期		6期	6期	6期
令和6年 1月 31日 (水)	4期			7期	7期	7期
2月 29日 (木)		4期		8期	8期	8期
担当課 (問合先)	課税	税務課 92-1118		保険医療課 92-8366	長寿課 92-1261	保険医療課 92-8366
	納付	債権管理課 収納係・納税管理係 92-8373				

- ※1 公的年金を受給されている方で、公的年金だけで市県民税が課税される方のうち、4月1日で65歳になられた方は、公的年金での課税額の半分を1期・2期分で普通徴収として納付し、残りの半分は公的年金から偶数月(10・12・翌年2月)に天引きされます。
- ※2 市県民税をすでに公的年金から天引きされている方、国民健康保険世帯で構成者が65歳以上の世帯の方、後期高齢者医療保険料、介護保険料特別徴収の方は、偶数月(4・6・8・10・12・翌年2月)に年金から天引きされます。

豊明市民憲章

豊明発祥の地 若王子
文化を運んだ 鎌倉街道・東海道
伝説を語る 緑の二村山
産業を興した 治水の勅使池
乱を治めた 桶狭間古戦場

わたくしたちは、この豊かな自然と文化にはぐくまれながら、明日をめざして歩む豊明の市民です。

わたくしたちは、このまちの市民であることを自覚し、みんなの幸せと発展を願い、ここに市民憲章をさだめます。

- 1 郷土を愛し、住みよい緑のまちをつくりましょう。
- 1 勤労を尊び、健康で豊かなまちをつくりましょう。
- 1 教養を高め、スポーツに親しみ、明るいまちをつくりましょう。
- 1 きまりを守り、秩序ある平和なまちをつくりましょう。
- 1 健全な若い力のそだつ、伸びゆくまちをつくりましょう。

(昭和 52 年 10 月 15 日制定)

令和5年度

市 税 概 要

編 集 豊明市市民生活部 税務課・債権管理課
発 行 令和5年10月
豊明市役所
所在地 〒470-1195
豊明市新田町子持松1番地1
電 話 0562-92-1118 (税務課) 0562-92-8373 (債権管理課)
URL <http://www.city.toyoake.lg.jp/>
E-MAIL zeimu@city.toyoake.lg.jp (税務課)
saiken@city.toyoake.lg.jp (債権管理課)